





EUROPEAN CENTRAL BANK



# LIST OF MONETARY FINANCIAL INSTITUTIONS AND INSTITUTIONS SUBJECT TO MINIMUM RESERVES

FEBRUARY 2004



In 2004 all ECB publications will feature a motif taken from the €100 banknote.

This paper can be downloaded from the ECB's website (<http://www.ecb.int>).

© European Central Bank, 2004

**Address**

Kaiserstrasse 29  
60311 Frankfurt am Main, Germany

**Postal address**

Postfach 16 03 19  
60066 Frankfurt am Main, Germany

**Telephone**

+49 69 1344 0

**Website**

<http://www.ecb.int>

**Fax**

+49 69 1344 6000

**Telex**

411 144 ecb d

*All rights reserved.*

*Reproduction for educational and  
non-commercial purposes is  
permitted provided that the source  
is acknowledged.*

*As at end-December 2003.*

ISSN 1725-3314 (print)  
ISSN 1725-3322 (online)

# Contents

## Section 1 Overview

Foreword.....	vi
Definition of terms .....	viii
MFI sector analyses: as at the end of December 2003	
Chart 1: The EU MFI sector by country and by category.....	ix
Chart 2: Percentage share of the EU MFI sector by country .....	x
Chart 3: Percentage share of the EU MFI sector by category .....	x
Chart 4: Foreign branches in the EU by country of residence and head office location.....	xi
MFI sector analyses: 1 January 1999 to end-December 2003	
Chart 5: Development of the EU MFI sector .....	xii
Chart 6: Total net change in the MFI sector by country.....	xii
Chart 7: The EU MFI sector by country and by quarter .....	xiii

## Section 2 List of MFIs and institutions subject to minimum reserves

### *Euro area Member States*

ECB .....	1
Belgium.....	2
Germany .....	5
Greece.....	47
Spain .....	49
France.....	59
Ireland.....	88
Italy .....	97
Luxembourg .....	112
Netherlands.....	124
Austria.....	134
Portugal .....	150
Finland.....	155

### *Non-euro area Member States*

Denmark .....	162
Sweden .....	166
United Kingdom.....	171

# Abbreviations

## Countries

BE	Belgium
DK	Denmark
DE	Germany
GR	Greece
ES	Spain
FR	France
IE	Ireland
IT	Italy
LU	Luxembourg
NL	Netherlands
AT	Austria
PT	Portugal
FI	Finland
SE	Sweden
GB, UK	United Kingdom

## Others

ECB	European Central Bank
EU	European Union
MFIs	Monetary Financial Institutions
NCBs	national central banks
Na	not applicable

## **Section 1**

### **Overview**

# Foreword

## Background

The “List of Monetary Financial Institutions and institutions subject to minimum reserves” (“List of MFIs”) is published by the European Central Bank in accordance with Article 3.2 of the Regulation of the European Central Bank of 22 November 2001 concerning the consolidated balance sheet of the monetary financial institutions sector (ECB/2001/13), as amended, and Article 2.3 of the Regulation of the European Central Bank of 12 September 2003 on the application of minimum reserves (ECB/2003/9).

## Aim

This publication relates to the monetary financial institutions sector (MFI sector) as at the end of December 2003.

The List of MFIs comprises institutions resident in the European Union (EU) which comply fully with the definition of an MFI<sup>1</sup> and correspond to Sectors 121 and 122 of the European System of Accounts 1995 (ESA 95)<sup>2</sup> classification.

The objectives of the List of MFIs include facilitating the production of a comprehensive and consistent balance sheet of the money-creating sector in the euro area and ensuring that the information on the statistical reporting population is as complete, accurate and homogeneous as possible. In addition to

the national central banks of the EU and the ECB, the List of MFIs includes credit institutions (as defined in Community law), money market funds and other institutions fulfilling the definition of an MFI.

The List of MFIs is moreover based on Article 19.1 of the Statute of the European System of Central Banks and of the European Central Bank (Statute of the ESCB), which empowers the ECB to require credit institutions established in the euro area to hold minimum reserves in pursuance of monetary policy objectives.

Branches located in the euro area of institutions without a registered office in the euro area are also subject to the Eurosystem’s minimum reserve requirements. The ECB may exempt a specific institution if it is subject to winding-up proceedings or restructuring measures or if the application of the Eurosystem’s minimum reserve requirements to the institution concerned would not serve the intended purpose. Only institutions subject to the Eurosystem’s minimum reserve requirements are eligible to be counterparties to the Eurosystem’s monetary policy operations.

## Structure

The introductory pages of this publication provide definitions of relevant terms and analyses of the MFI sector in the EU as at

---

<sup>1</sup> Refer to “Definition of terms”.

---

<sup>2</sup> *The European System of Accounts 1995 (ESA 95) and Official Journal L 310, 30 November 1996.*

the end of December 2003, including developments since the start of Stage Three of Economic and Monetary Union (see Charts 1 to 7).

The main body of this document provides a comprehensive listing, by country and by category, of the MFIs established in the EU. It also states whether or not each institution is subject to the Eurosystem's minimum reserve requirements.

All the information in this publication has been provided by the national central banks of the EU Member States.

It should be noted that, in accordance with Community practice, the EU countries are listed in this publication using the alphabetical order of the country names in their national languages.

### **Status of the publication**

An updated version of the List of MFIs is published monthly on the ECB's website (<http://www.ecb.int>) in the "Monetary Financial Institutions" part of the "MFIs and Eligible assets" section.

The full list and updates are made available to the public on the last business day of each calendar month.

Procedures for monitoring and continuous checking have been established to ensure

that the information contained in the List of MFIs remains up to date, accurate and consistent.

The List of MFIs is published at the beginning of each calendar year; this is the seventh in the series.

This publication is available from the ECB only in English, with national translations being left to the discretion of the EU national central banks.

February 2004



# Definition of terms

The terms used in this publication for the categories and attributes of MFIs are defined below:

Term	Definition
Central banks	The national central banks of the 15 Member States of the European Union.
Credit institutions	Any institution falling under the definition contained in the Banking Co-ordination Directive 2000/12/EC of 20 March 2000, as amended by Directive 2000/28/EC of 18 September 2000 (including the exempt credit institutions), whereby credit institution shall mean "(a) an undertaking whose business is to receive deposits or other repayable funds from the public and to grant credits for its own account; or (b) an electronic money institution within the meaning of Directive 2000/46/EC of the European Parliament and of the Council of 18 September 2000 on the taking up, pursuit and prudential supervision of the business of electronic money institutions".
Euro area	The 12 countries of the European Union participating in Stage Three of Economic and Monetary Union, namely Belgium, Germany, Greece, Spain, France, Ireland, Italy, Luxembourg, the Netherlands, Austria, Portugal and Finland. It should be noted that Greece joined the euro area on 1 January 2001.
Euro area Member States	The 12 countries of the European Union participating in Stage Three of Economic and Monetary Union (cf. The definition of "euro area" above).
Eurosystem	The European Central Bank and the national central banks of the countries of the European Union participating in Stage Three of Economic and Monetary Union.
Foreign branch	An institution falling under the definition contained in the Banking Co-ordination Directive 2000/12/EC of 20 March 2000, i.e. "a place of business which forms a legally dependent part of a credit institution and which carries out directly all or some of the transactions inherent in the business of credit institutions; any number of places of business set up in the same Member State by a credit institution with headquarters in another Member State shall be regarded as a single branch".
Monetary Financial Institutions (MFIs)	Resident credit institutions as defined in Community law, and other resident financial institutions whose business is to receive deposits and/or close substitutes for deposits from entities other than MFIs and, for their own account (at least in economic terms), to grant credit and/or make investments in securities.
Money market funds	Collective investment undertakings, the issued units of which are close substitutes, in terms of liquidity, for deposits and which primarily invest in money market instruments and/or in MMF shares/units and/or in other transferable debt instruments with a residual maturity of up to and including one year, and/or in bank deposits, and/or which pursue a rate of return that approaches the interest rates on money market instruments. For non-euro area Member States (cf. the definition below), it should be noted that the applicable national legislation may differ from the provisions of ECB Regulation ECB/2001/13, as amended.
Non-euro area Member States	The three Member States of the European Union not participating in Stage Three of Economic and Monetary Union, namely Denmark, Sweden and the United Kingdom.
Other institutions	Other resident financial institutions which fulfil the definition of an MFI, irrespective of the nature of their business.
MFI ID	The ID code is a unique identifier for each MFI.
NAME	The full registered name of the MFI.
ADDRESS	The name of the street and the number of the building.
POSTAL	The postal code.
CITY	The town or city of location.
HEAD OFFICE	This consists of two parts: The country in which the head office is located, given as a two-digit ISO code (for foreign branches only). The full registered name of the head office (for foreign branches only).
RESERVE	This caption indicates whether or not the credit institution is legally subject to minimum reserve requirements in accordance with Article 19.1 of the Statute of the ESCB.

# MFI sector analyses

As at end-December 2003

**Chart 1 The EU MFI sector by country and by category**

	All MFIs	Category						
		Central Bank	Credit Institutions		Money Market Funds		Other Institutions	
			Number	% of all MFIs <sup>2</sup>	Number	% of all MFIs <sup>2</sup>	Number	% of all MFIs <sup>2</sup>
<b>Euro area<sup>1</sup></b>	<b>1</b>	<b>1</b>	<b>0</b>	<b>0.0%</b>	<b>0</b>	<b>0.0%</b>	<b>0</b>	<b>0.0%</b>
Belgium	127	1	108	85.0%	18	14.2%	0	0.0%
Germany	2281	1	2225	97.5%	55	2.4%	0	0.0%
Greece	100	1	59	59.0%	40	40.0%	0	0.0%
Spain	519	1	348	67.1%	170	32.8%	0	0.0%
France	1588	1	939	59.1%	645	40.6%	3	0.2%
Ireland	285	1	80	28.1%	204	71.6%	0	0.0%
Italy	855	1	801	93.7%	53	6.2%	0	0.0%
Luxembourg	592	1	172	29.1%	419	70.8%	0	0.0%
Netherlands	493	1	481	97.6%	7	1.4%	4	0.8%
Austria	828	1	814	98.3%	11	1.3%	2	0.2%
Portugal	203	1	199	98.0%	3	1.5%	0	0.0%
Finland	396	1	366	92.4%	29	7.3%	0	0.0%
<b>Euro area total</b>	<b>8268</b>	<b>13</b>	<b>6592</b>	<b>79.7%</b>	<b>1654</b>	<b>20.0%</b>	<b>9</b>	<b>0.1%</b>
Denmark	206	1	203	98.5%	2	1.0%	0	0.0%
Sweden	253	1	222	87.7%	29	11.5%	1	0.4%
United Kingdom	465	1	424	91.2%	40	8.6%	0	0.0%
<b>EU total</b>	<b>9192</b>	<b>16</b>	<b>7441</b>	<b>81.0%</b>	<b>1725</b>	<b>18.8%</b>	<b>10</b>	<b>0.1%</b>

<sup>1</sup> The European Central Bank

<sup>2</sup> Refers to “% of all MFIs” in the national MFI sector.

**Chart 2 Percentage share of the EU MFI sector by country**

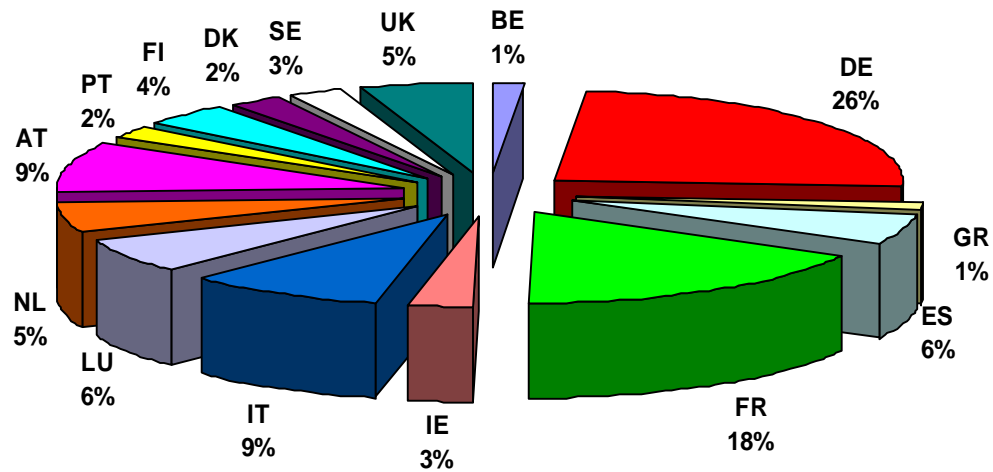

**Chart 3 Percentage share of the EU MFI sector by category**

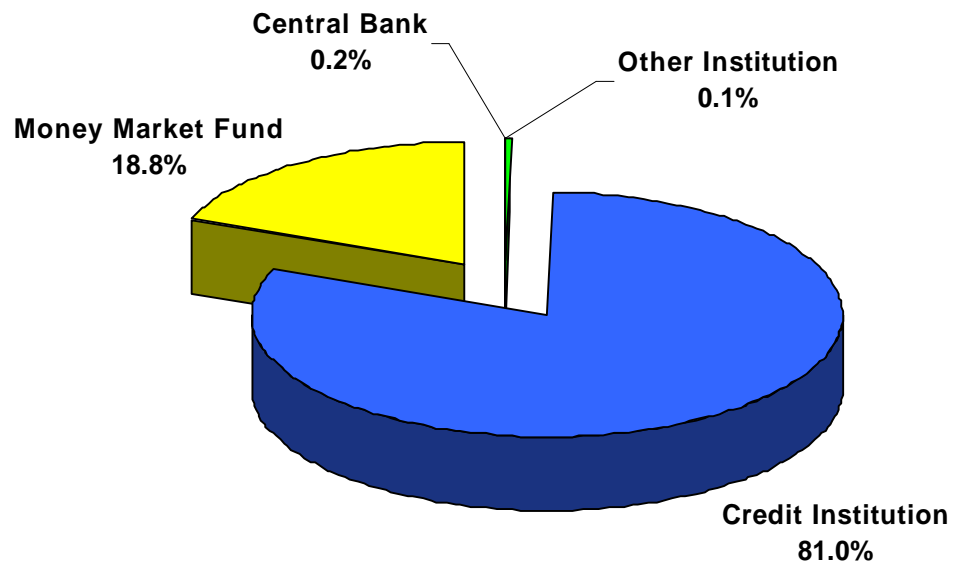

**Chart 4 Foreign branches in the EU by country of residence and head office location**

Head office location

Country of residence		EU15														
		Total	Euro area											Non-euro area		
			BE	DE	GR	ES	FR	IE	IT	LU	NL	AT	PT	FI	DK	SE
BE	37		7		2	11			2	8						7
DE	65	2		2	1	18	3	4	1	9	8		1	3	1	12
GR	14		2			5		1		1	1					4
ES	49	2	7			15	1	3	3	4		4		1		9
FR	49	3	9	1	6		1	6	2	4		1			2	14
IE	31	3	4		2	4			2	4						12
IT	52	1	12		3	15	3			6	3					9
LU	43	2	21			7		4				2	1		2	4
NL	4		1			1										2
AT	18		8			1	1	1	1	3					1	2
PT	22	2	2		7	5			2	1						3
FI	18		3			1								1	11	2
DK	17		1							1			1		12	2
SE	16		4			2	1		1	1			1	1		5
UK	84	6	18	6	5	14	5	10		7	2	5	1	2	3	
Total	519	21	99	9	26	99	15	29	14	49	14	12	5	8	32	87

Note:

Belgium has 37 foreign branches resident in the EU, of which 11 have their head office in France.

Seven German MFIs have established a foreign branch in Belgium.

# MFI sector analyses

1 January 1999 to end-December 2003

**Chart 5 Development of the EU MFI sector (number outstanding at end-month)**

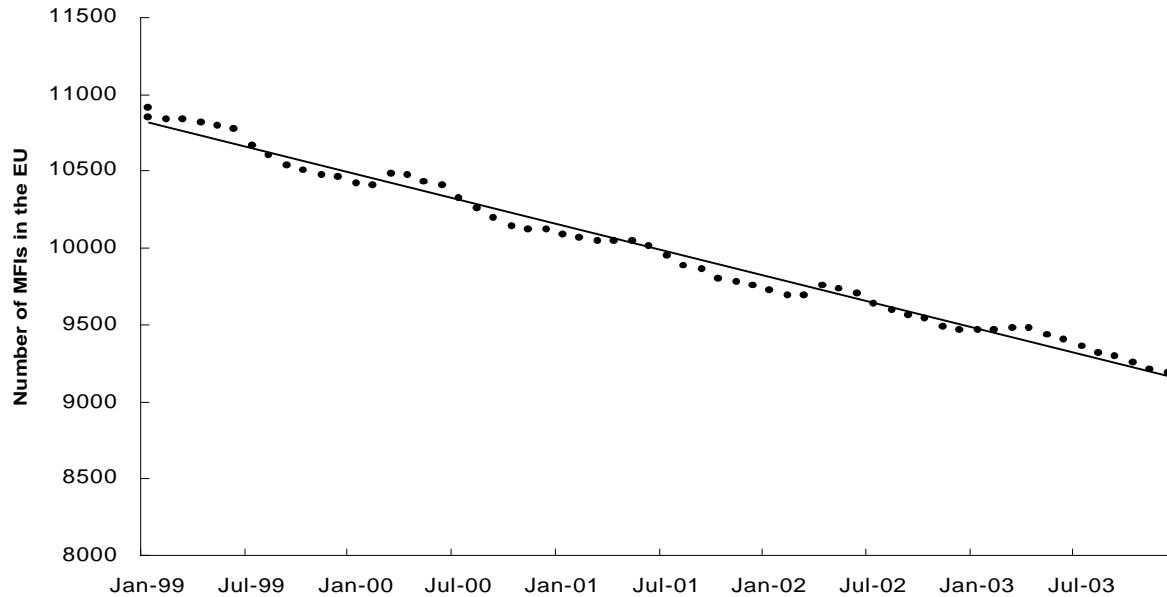

**Chart 6 Total net change in the national MFI sector by country**

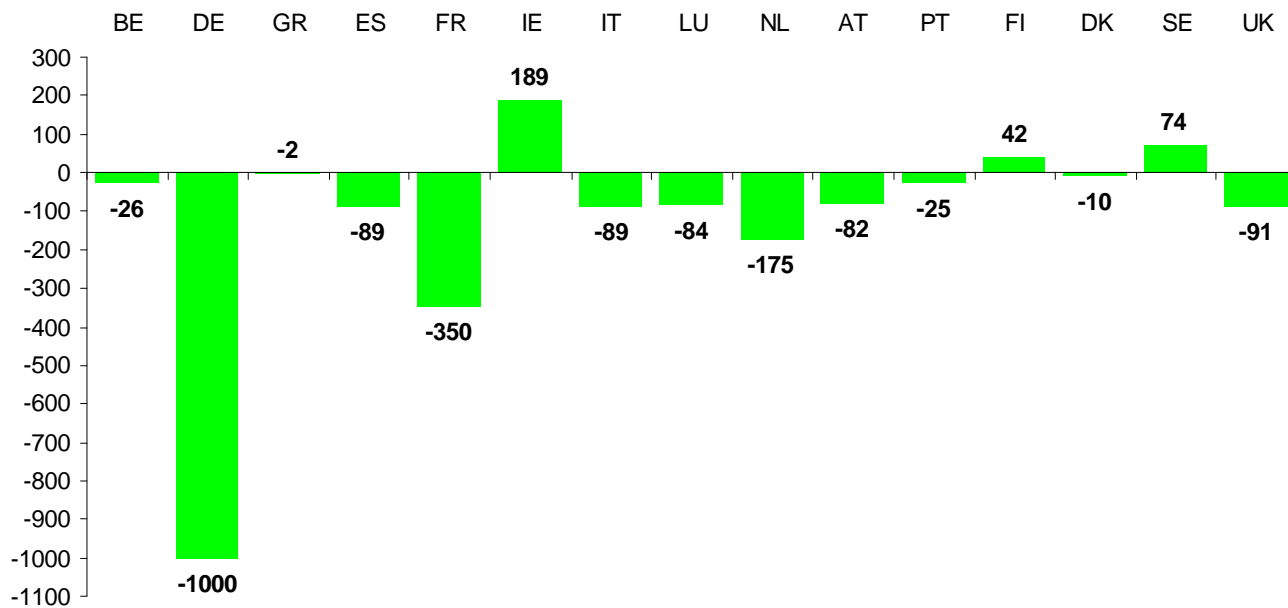

**Chart 7 Development of the EU MFI sector by country (average number per quarter)**

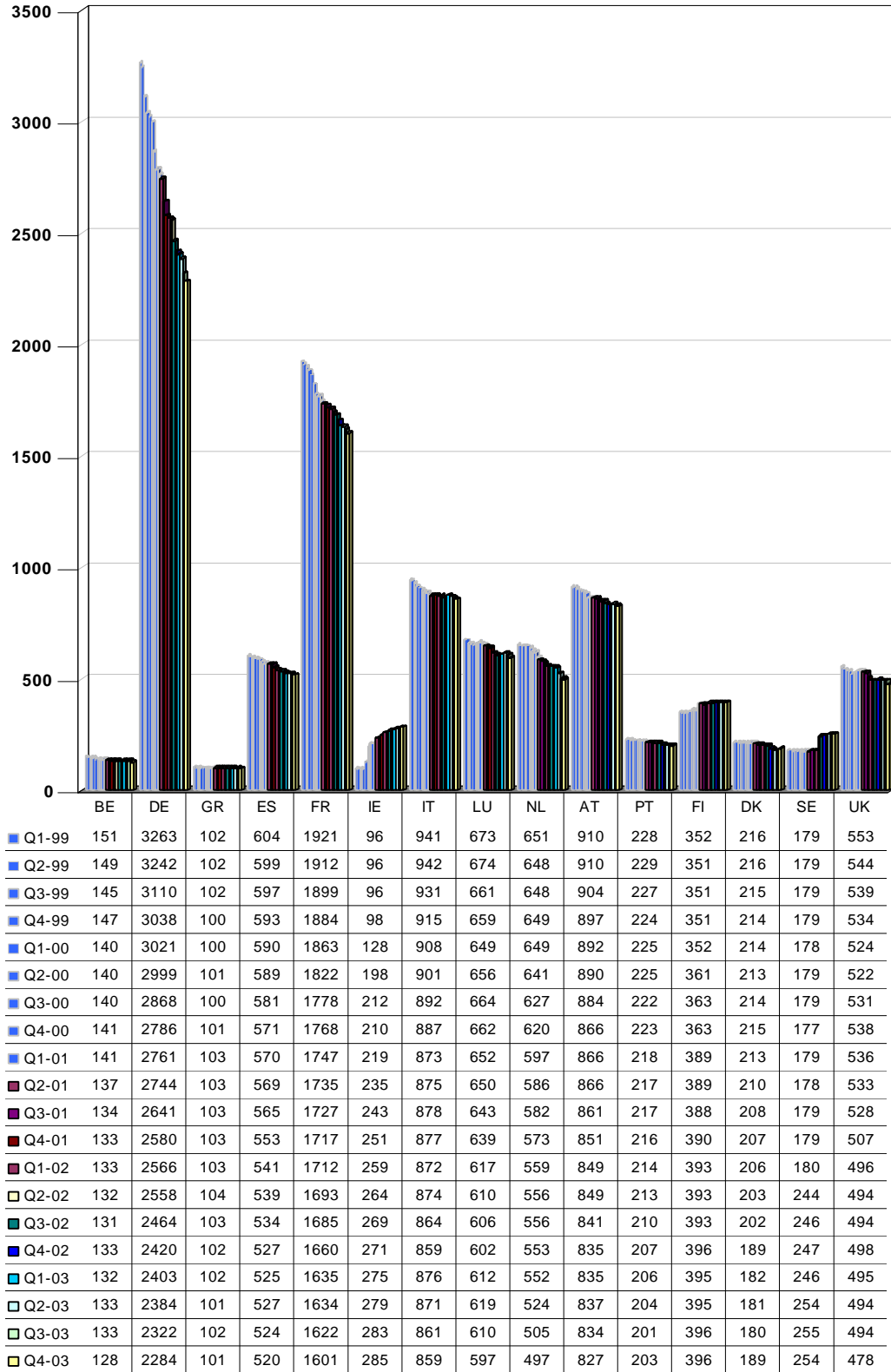

## **Section 2**

**List of Monetary Financial Institutions  
and institutions subject to minimum reserves**

MFI ID	NAME	ADDRESS	POSTAL	CITY	HEAD OFFICE	RES*
--------	------	---------	--------	------	-------------	------

**EURO AREA**

**Central Banks**

EUROAREAECB	European Central Bank	Kaiserstrasse 29	60311	Frankfurt am Main		Na
-------------	-----------------------	------------------	-------	-------------------	--	----

Total number of Central Banks : 1

TOTAL number of Monetary Financial Institutions in Euro area : 1



MFI ID	NAME	ADDRESS	POSTAL	CITY	HEAD OFFICE	RES*
<b>BELGIUM</b>						
<b>Central Banks</b>						
BENBBEBEBB	Banque Nationale de Belgique	Boulevard de Berlaimont 14	1000	Bruxelles		Na
Total number of Central Banks : 1						
<b>Credit Institutions</b>						
BEAACABE41	Aachener Bank eG	Aachener Strasse 24a	4700	Eupen	DE	Aachener Bank eG Yes
BEDEPFBEB1	Aareal Bank AG	Rue Guimard 7	1040	Bruxelles	DE	Aareal Bank AG Yes
BEABNABEBR	ABN AMRO Bank	Boulevard du Régent 53	1000	Bruxelles	NL	ABN AMRO Bank N.V. Yes
BEASSUBEB1	AGF Belgium Bank	Rue de Laeken 35	1000	Bruxelles		Yes
BEABERBE21	Antwerps Beroepskrediet	Frankrijklei 136	2000	Antwerpen		Yes
BEARSPBE22	Argenta Spaarbank	Belgiëlei 49-53	2018	Antwerpen		Yes
BEANYPBE22	AXA Bank Belgium	Grote Steenweg 214	2600	Berchem		Yes
BEBMPBBEBB	Banca Monte Paschi Belgio	Rue Joseph II 24	1000	Bruxelles		Yes
BEBBVABEBB	Banco Bilbao Vizcaya Argentaria	Avenue des Arts 43	1040	Bruxelles	ES	Banco Bilbao Vizcaya Argentaria, S.A. Yes
BECENTBEBR	Banco Santander Central Hispano	Rue de la Loi 227	1040	Bruxelles	ES	Banco Santander Central Hispano, S.A. Yes
BECOUIBE21	Bank Corluy, Effectenbankiers	Belgiëlei 153	2018	Antwerpen		Yes
BEJVABE22	Bank J. Van Breda en C°	Plantin en Moretuslei 295	2140	Borgerhout		Yes
BEBOFABE3X	Bank of America, National Association	Henrijean House, Uitbreidingstraat 180	2600	Antwerpen	US	Bank of America National Association Yes
BEBARBBEBB	Bank of Baroda	Rue de la Loi 28	1040	Bruxelles	IN	Bank of Baroda Yes
BEIRVTBEBB	Bank of New York	Avenue des Arts 35	1040	Bruxelles	US	Bank of New York Yes
BEFFFFBEFF	Bank of Scotland	Uitbreidingstraat 84	2600	Antwerpen	GB	Bank of Scotland Yes
BEBLGOBEBB	Banque Belgoise	Cantersteen 1	1000	Bruxelles		Yes
BEBCDMBEBB	Banque Chaabi du Maroc	Boulevard du Midi 62	1000	Bruxelles	FR	Banque Chaabi du Maroc Yes
BEBCMABEBB	Banque commerciale du Maroc	Boulevard Anspach 194-198	1000	Bruxelles	MA	Banque commerciale du Maroc Yes
BECOVEBE71	Banque Covefi	rue de Gategnies 4	7500	Tournai	FR	Banque Covefi - Covefi Yes
BECPDHBE71	Banque CPH	Rue Perdue 7	7500	Tournai		Yes
BECPBQBE51	Banque de Crédit Professionnel	Rue des Croisiers 41	5000	Namur		Yes
BEBPOTBEB1	Banque de la Poste	Rue des Colonies 56	1000	Bruxelles		Yes
BEDEGRBEBB	Banque Degroof SA	Rue de l'Industrie 44	1040	Bruxelles		Yes
BEDELEBE22	Banque Delen & de Schaetzen	Jan Van Rijswijcklaan 184	2020	Antwerpen		Yes
BEADIABE22	Banque diamantaire anversoise	Pelikaanstraat 54	2018	Antwerpen		Yes
BEWELABEBR	Banque européenne pour l'Amérique latine	Chaussée de la Hulpe 166	1170	Bruxelles		Yes
BEBNAGBEBB635	Banque Nagelmackers 1747	Avenue de l'Astronomie 23	1210	Bruxelles		Yes
BEPRIBBEBB	Banque Privée Edmond de Rothschild Europe	Avenue Louise 480	1050	Bruxelles	LU	Banque Privée Edmond de Rothschild Europe Yes
BEBHBEBE1	BHW Bausparkasse A.G.	Boulevard Roi Albert II 5	1210	Bruxelles	DE	BHW Bausparkasse AG Yes
BEBNPABEBB	BNP Paribas	Avenue Louise 489	1050	Bruxelles	FR	BNP Paribas Yes
BEBPPBBEB1	BNP Paribas Private Bank	Avenue Louise 489	1050	Bruxelles	FR	BNP Paribas Private Bank Yes
BEPARBBEBZ	BNP Paribas Securities Services	Avenue Louise 489	1050	Bruxelles	FR	BNP Paribas Securities Services Yes
BEYBBBEBB	Byblos Bank Europe	Rue Montoyer 10	1000	Bruxelles		Yes
BECEVTBE71	Caisse d'épargne de la Ville de Tournai	Vieux Marché aux Poteries 16	7500	Tournai		Yes
BECREGBEBB	CBC Banque	Grand-Place 5	1000	Bruxelles		Yes
BESPAABE22	CENTEA	Mechelsesteenweg 180	2018	Antwerpen		Yes
BECEKVBEB1	Centrale Kredietverlening	Holstraat 59	8790	Waregem		Yes
BECTBKBE1X	Citibank Belgium	Boulevard Général Jacques 263 g	1050	Bruxelles		Yes
BECITIBEBX	Citibank International plc	Boulevard Général Jacques 263g	1050	Bruxelles	GB	Citibank International plc Yes
BECOBABEBX	Commerzbank Aktiengesellschaft	Boulevard Louis Schmidt 87	1040	Bruxelles	DE	Commerzbank AG Yes
BECOBABEBB	Commerzbank Belgium	Boulevard Louis Schmidt 87	1040	Bruxelles		Yes
BEBCRTBEB1	Cortal Consors	Rue Royale 145	1000	Bruxelles	FR	Cortal Consors Yes
BESUIBEBX	Crédit Agricole Indosuez	Avenue Louise 81	1050	Bruxelles	FR	Crédit Agricole Indosuez Yes
BENICABEBB	Crédit Agricole SA	Boulevard Sylvain Dupuis 251	1070	Bruxelles		Yes
BECCFRBEBB	Crédit Commercial de France	Boulevard Anspach 1	1000	Bruxelles	FR	CCF Yes
BECRLYBEBB	Crédit Lyonnais	Avenue Louise 416	1050	Bruxelles	FR	Crédit Lyonnais Yes
BEBKCPBEBB	Crédit professionnel	Avenue des Arts 6-9	1210	Bruxelles		Yes
BECBCPBEB1	Crédit Professionnel du Brabant - Banque	Rue Belliard 21	1040	Bruxelles		Yes
BECPIMBE71	Crédit Professionnel Interfédéral	Rue de la Station 40	7700	Mouscron		Yes
BEDBUCBE91	de Buck Bankiers NV	Kouter 27	9000	Gent		Yes
BEUIEBBE2T	Delta Lloyd Bank SA	Avenue de l'Astronomie 23	1210	Bruxelles		Yes
BEDHBNBEBB	Demir-Halk Bank (Nederland) N.V.	Rue Royale 168	1000	Bruxelles	NL	Demir-Halk Bank (Nederland) N.V. Yes
BEDEUTBEBE	Deutsche Bank Aktiengesellschaft	Avenue Marnix 17	1050	Bruxelles	DE	Deutsche Bank AG Yes
BEBDCHBE22611	Deutsche Bank S.A.	Avenue Marnix 13-15	1000	Bruxelles		Yes
BEKECOBE21	Dexia Bank Nederland NV	Frankrijklei 103	2000	Antwerpen	NL	Dexia Bank Nederland N.V. Yes

MFI ID	NAME	ADDRESS	POSTAL	CITY	HEAD OFFICE	RES*
BEARTEBEBB	Dexia Banque Belgique	Boulevard Pachéco 44	1000	Bruxelles		Yes
BEDIERBE22	Dierickx, Leys & Cie Effectenbank	Kasteelpleinstraat 44	2000	Antwerpen		Yes
BEDRESBEBX	Dresdner Bank AG	Rue du Luxembourg 14 A	1000	Bruxelles	DE Dresdner Bank AG	Yes
BESMAUBE21	ETHIAS Banque	Avenue de l'Astronomie 19	1210	Bruxelles		Yes
BEEUUNBEB1	Eural	WTC-Tour 1, Boulevard du Roi Albert II 30	1000	Bruxelles		Yes
BEMGTCBEBE	Euroclear Bank	Boulevard du Roi Albert II 1	1210	Bruxelles		Yes
BEEURBBE99	Europabank	Burgstraat 170	9000	Gent		Yes
BEFVLBBE21	F. van Lanschot Bankiers België	Jan Van Rijswijklaan 4	2018	Antwerpen		Yes
BEFORDBE21	FCE Bank plc	Groenenborgerlaan 16	2610	Wilrijk (Antwerpen)	GB FCE Bank plc	Yes
BEFKVBEBE81	Federale Kas voor het Beroepskrediet	Doorniksestraat 38	8500	Kortrijk		Yes
BEFBHLBE22	Finansbank (Holland) N.V.	Frankrijklei 121	2000	Antwerpen	NL Finansbank (Holland) N.V.	Yes
BEGEBAHKKW	Fortis Bank Asia HK	Montagne du Parc 3	1000	Bruxelles		Yes
BEGEBABEBB	Fortis Banque	Montagne du Parc 3	1000	Bruxelles		Yes
BEGOFFBE22	Goffin Bank	Verlorenbroodstraat 120	9820	Merelbeke		Yes
BEHABBBEB1	Habib Bank Limited	Rue de la Loi, 19	1040	Bruxelles	PK Habib Bank Limited	Yes
BEHSBCBEBB	HSBC Bank plc	Boulevard Anspach 1	1000	Bruxelles	GB HSBC Bank plc	Yes
BEDEWABEBB	HSBC Dewaay SA	Boulevard Anspach 1	1000	Bruxelles		Yes
BEBBRUBEBB	ING Belgique SA	Avenue Marnix 24	1000	Bruxelles		Yes
BEJPMGBEBB	J.P. Morgan International Bank Limited	Boulevard du Roi Albert II 1	1210	Bruxelles	GB JP Morgan International Bank	Yes
BECHASBEBX	JPMorgan Chase Bank	Boulevard du Roi Albert II 1	1210	Bruxelles	US JPMorgan Chase Bank	Yes
BEKREDBEBB	KBC Bank	Avenue du Port 2	1080	Bruxelles		Yes
BEKEYTBEB1	Keytrade Bank S.A.	Boulevard du Souverain 100	1170	Bruxelles		Yes
BECLIQBEB1	LCH.Clearnet SA	Palais de la Bourse, place de la Bourse	1000	Bruxelles	FR Banque Centrale De Compensation	Yes
BELOYDBEBB	Lloyds TSB Bank plc	Avenue de Tervueren 2	1040	Bruxelles	GB Lloyds TSB Bank plc	Yes
BEHBKABE22	Mercator Bank N.V.	Desguinlei 102	2018	Antwerpen		Yes
BEMDEKBE21	Middenstands Deposito- en Kredietkantoor	Onze-Lieve-Vrouwstraat 114	2800	Mechelen		Yes
BEDNIBBE21	NIB Capital Bank N.V.	Rue de la Sciences 41	1040	Bruxelles	NL NIB Capital Bank N.V.	Yes
BEBMOVBE91	Onderling Beroepskrediet	Graaf van Vlaanderenplein 19	9000	Gent		Yes
BEOOBEBE91	Oostvlaams Beroepskrediet	Dokter Armand Rubbensstraat 45	9240	Zele		Yes
BEPARFBEB1	Parfibank	Boulevard du Régent 40	1000	Bruxelles		Yes
BEPUILBEBB	Puilaetco	Avenue Herrmann Debroux 46	1160	Bruxelles		Yes
BERABOBE22	Rabobank Nederland, C.V.	Rubens 2000 - Blok D, Uitbreidingstraat 86	2600	Berchem-Antwerpen	NL Coöperatieve Centrale Raiffeisen-Boerenleenbank B.A.	Yes
BESEFBBE41	Record	Rue Forgeur 17-21	4000	Liège		Yes
BEROBEBEBB	Robeco Bank Holding B.V.	Avenue Louise 81	1050	Bruxelles	NL Robeco Bank Holding B.V.	Yes
BEBSCHBEBB	Santander Central Hispano Benelux	Rue de la Loi 227	1040	Bruxelles		Yes
BEDMARBE91	SG Bank De Maertelaere	Rijzenbergstraat 148	9000	Gent		Yes
BESHIZBEB1	Shizuoka Bank (Europe)	Avenue Louise 283	1050	Bruxelles		Yes
BESGABBEB2	Société Générale	Tour Bastion, place du Champ de Mars 5	1050	Bruxelles	FR Société Générale	Yes
BESBINBE2X	State Bank of India	Korte Herentalsestraat 3	2018	Antwerpen	IN State Bank of India	Yes
BESBOSBEB1	State Street Bank Europe Ltd	Chaussée de Wavre 1789	1160	Bruxelles	GB State Street Bank Europe Ltd	Yes
BESMBCBEBB	Sumitomo Mitsui Banking Corporation	Avenue des Arts 58	1000	Bruxelles	JP Sumitomo Mitsui Banking Corporation	Yes
BEIRVTBEB1	The Bank of New York (Luxembourg)	Avenue des Arts 35	1040	Bruxelles	LU The Bank of New York (Luxembourg) S.A.	Yes
BEBOTKBEBX	The Bank of Tokyo-Mitsubishi, Limited	Avenue des Arts 58	1000	Bruxelles	JP The Bank of Tokyo-Mitsubishi, Limited	Yes
BEGILLBE21	Theodoor Gilissen Bank	Van Putlei 31	2018	Antwerpen		Yes
BETRIOBE91	Triodosbank	Hoogstraat 139	1000	Brussel	NL Triodos Bank N.V.	Yes
BEUBSWBEBB	UBS Belgium S.A.	Avenue de Tervueren 300	1150	Bruxelles		Yes
BEUTWBEBB	United Taiwan Bank	Avenue des Arts 27	1040	Bruxelles		Yes
BEVAPEBE21	van de Put & C°, Effectenbank - Banque de titres	Mechelsesteenweg 203	2018	Antwerpen		Yes
BEVDSPE91	VDK Spaarbank	Sint-Michielsplein 16	9000	Gent		Yes
BEVOWABEB1	Volkswagen Bank GmbH	Pegasuspark, De Kleetlaan 5	1831	Diegem	DE Volkswagen Bank GmbH	Yes
BEWAFABEBB	Wafabank	Boulevard Maurice Lemonnier 128	1000	Bruxelles	MA Wafabank	Yes
BEWESBBE81	West-Vlaamse Bank	Adriaan Willaertstraat 9	8000	Brugge		Yes

Total number of Credit Institutions : 108

#### Money Market Funds

BE1991002378	CORDIUS CAPITAL (Short term)	Avenue Livingstone 6	1000	Bruxelles		Na
BE1991003822	DEWAAY SICAV (Euro Short)	Boulevard Anspach 1	1000	Bruxelles		Na
BE1991003871	DEWAAY SICAV (Short term USD)	Boulevard Anspach 1	1000	Bruxelles		Na
BE2000046414	DEXIA ALLOC (Cash Plan)	Avenue Livingstone 6	1000	Bruxelles		Na
BE2000046422	DEXIA ALLOC (Cash Plus)	Avenue Livingstone 6	1000	Bruxelles		Na

MFI ID	NAME	ADDRESS	POSTAL	CITY	HEAD OFFICE	RES*
BE2000046406	DEXIA ALLOC (Cash Short)	Avenue Livingstone 6	1000	Bruxelles		Na
BE2003070015	DEXIA INVEST (EUR Cash)	Rue de Trèves 25	1040	Bruxelles		Na
BE2003070007	DEXIA INVEST (USD Cash)	Rue de Trèves 25	1040	Bruxelles		Na
BE1991006627	HERMES (Hermes Euro Cash)	Korte Klarenstraat 1	2000	Antwerpen		Na
BE2001055869	ING (B) COLLECT PORTFOLIO SIG MM (Dollar)	Avenue Marnix 24	1000	Bruxelles		Na
BE2001055851	ING (B) COLLECT PORTFOLIO SIG MM (Euro)	Avenue Marnix 24	1000	Bruxelles		Na
BE1992008028	KBC MULTI CASH (CAD)	Avenue du Port 2	1080	Bruxelles		Na
BE1994008075	KBC MULTI CASH (Euro)	Avenue du Port 2	1080	Bruxelles		Na
BE1992008051	KBC MULTI CASH (USD)	Avenue du Port 2	1080	Bruxelles		Na
BE2000046240	KBC MULTI CASH CZOB (CZK)	Avenue du Port 2	1080	Bruxelles		Na
BE2002068309	KBC MULTI CASH CZOB (SKK)	Avenue du Port 2	1080	Bruxelles		Na
BE1992009802	NAGEL INSTITUTIONAL INVEST (Money Market)	Avenue de l'Astronomie 23	1210	Bruxelles		Na
BE1992010214	PETERCAM ASSET MANAGEMENT (PAM Treasury)	Place Sainte-Gudule 19	1000	Bruxelles		Na

Total number of Money Market Funds : 18

TOTAL number of Monetary Financial Institutions in Belgium : 127

MFI ID	NAME	ADDRESS	POSTAL	CITY	HEAD OFFICE	RES*
<b>GERMANY</b>						
<b>Central Banks</b>						
DE06999	Deutsche Bundesbank	Wilhelm-Epstein-Str. 14	60006	Frankfurt am Main		Na
Total number of Central Banks : 1						
<b>Credit Institutions</b>						
DE01581	Aachener Bank eG	Theaterstr. 5	52001	Aachen		Yes
DE07827	Aachener Bausparkasse AG	Theaterstr. 92-94	52001	Aachen		Yes
DE03472	Aareal Bank AG	Paulinenstr. 15	65011	Wiesbaden		Yes
DE05745	Aareal Hyp AG	Steubenstr. 5	65189	Wiesbaden		Yes
DE03351	ABC Privatkunden-Bank GmbH	Friedrichstr. 194-199	10109	Berlin		Yes
DE03966	ABN AMRO Bank (Deutschland) AG	Theodor-Heuss-Allee 80	60001	Frankfurt am Main		Yes
DE05644	ABN AMRO Bank N.V., Niederlassung Deutschland	Theodor-Heuss-Allee 80	60001	Frankfurt am Main	NL	ABN AMRO Bank N.V. Yes
DE01808	Abtsgmünder Bank - Raiffeisen - eG	Hauptstr. 13	73451	Abtsgmünd		Yes
DE03631	Acredobank eG	Färberstr. 1	90026	Nürnberg		Yes
DE05678	Agricultural Bank of Greece, S. A., Frankfurt Branch	Mainzer Landstraße 47	60329	Frankfurt am Main	GR	Agricultural Bank of Greece, S.A. Yes
DE03475	AKA Ausfuhrkredit-GmbH	Große Gallusstr. 1-7	60001	Frankfurt am Main		Yes
DE05679	Akbank T.A.S. Niederlassung Deutschland	Kaiserstraße 9	60311	Frankfurt am Main	TR	Akbank T.A.S. Yes
DE04090	Aktivbank AG	Wohnlichstr. 6-8	75101	Pforzheim		Yes
DE01344	Allgäuer Volksbank eG Kempten-Sonthofen	Rathausplatz 12	87416	Kempten, Allgäu		Yes
DE04002	Allgemeine Beamten Kasse Kreditbank GmbH	Invalidenstr. 28	10104	Berlin		Yes
DE00067	Allgemeine Deutsche Direktbank AG	Theodor-Heuss-Allee 112	60037	Frankfurt am Main		Yes
DE03256	Allgemeine Hypothekbank Rheinboden AG	Bockenheimer Landstr. 25	60075	Frankfurt am Main		Yes
DE03400	Allgemeine Privatkundenbank AG	Buchholzer Str. 98	30631	Hannover		Yes
DE07822	Allianz Dresdner Bauspar AG	Am Sonnenplatz 1	61116	Bad Vilbel		Yes
DE05747	Allied Irish Banks plc. Zweigniederlassung Frankfurt	Reuterweg 49	60323	Frankfurt am Main	IE	Allied Irish Banks plc Yes
DE07819	Alte Leipziger Bauspar AG	Alte Leipziger-Platz 1	61403	Oberursel, Taunus		Yes
DE00024	American Express Bank GmbH	Theodor-Heuss-Allee 112	60036	Frankfurt am Main		Yes
DE00184	Anton Hafner	Maximilianstr. 29	86150	Augsburg		Yes
DE05612	Arab Bank AG	Feuerbachstr. 26-32	60001	Frankfurt am Main		Yes
DE00273	Arab Banking Corporation, Daus & Co. GmbH	Niedenau 13-19	60076	Frankfurt am Main		Yes
DE02465	Aschendorfer Bank eG	Am Markt 4	26884	Papenburg		Yes
DE03345	Augsburger Aktienbank AG	Halderstr. 21	86001	Augsburg		Yes
DE02110	Augusta-Bank eG Raiffeisen-Volksbank	Schießgrabenstr. 10	86012	Augsburg		Yes
DE03443	AUMA Kreditbank Rehmund KG Bank für Finanzierungen	Bahnhofstr. 2	76850	Annweiler am Trifels		Yes
DE04025	Australia and New Zealand Banking Group Ltd. Niederlassung Frankfurt am Main	Hamburger Allee 2-10	60486	Frankfurt am Main	AU	Australia and New Zealand Banking Group Ltd. Yes
DE03257	AXA Bank AG	Innere Kanalstr. 95	50443	Köln		Yes
DE07828	AXA Bausparkasse AG	Kleppingstr. 26	44047	Dortmund		Yes
DE00272	B. Metzler seel. Sohn & Co. KGaA	Große Gallusstr. 18	60605	Frankfurt am Main		Yes
DE01370	BäckerBank Nürnberg eG	Ostendstr. 149	90482	Nürnberg		Yes
DE04132	Bad Waldseer Bank eG	Grabmühlweg 1	88331	Bad Waldsee		Yes
DE00032	Baden-Württembergische Bank AG	Kleiner Schloßplatz 11	70049	Stuttgart		Yes
DE02817	BAG Bankaktiengesellschaft	Gabelsbergerstr. 1a	59061	Hamm, Westf.		Yes
DE02252	Bamberger Bank eG Raiffeisen-Volksbank	Luitpoldstr. 19	96014	Bamberg		Yes
DE05708	Banc of America Securities Limited, Zweigniederlassung Frankfurt	Eschersheimer Landstr. 55	60322	Frankfurt am Main	GB	Banc of America Securities Ltd Yes
DE04059	Banca di Roma S.p.A. Zweigniederlassung Frankfurt am Main	An der Welle 5	60114	Frankfurt am Main	IT	Banca di Roma Spa Yes
DE04039	Banca Monte dei Paschi di Siena S.p.A. Niederlassung Frankfurt am Main	Neue Mainzer Str. 26	60048	Frankfurt am Main	IT	Banca Monte dei Paschi di Siena Spa Yes
DE05606	Banca Popolare di Bergamo S.p.A. Niederlassung München	Prannerstr. 11	80077	München	IT	Banca Popolare di Bergamo Spa Yes
DE00137	Banco do Brasil S.A. Zweigniederlassung Frankfurt/Main	Eschersheimer Landstr. 55	60003	Frankfurt am Main	BR	Banco do Brasil S.A. Yes
DE03507	Banco Santander Central Hispano, S.A., Filiale Frankfurt	Eschersheimer Landstr. 25-27	60313	Frankfurt am Main	ES	Banco Santander Central Hispano, S.A. Yes
DE01718	Bank 1 Saar eG	Kaiserstr. 20	66026	Saarbrücken		Yes
DE00120	Bank Companie Nord AG	Wall 55	24012	Kiel		Yes

MFI ID	NAME	ADDRESS	POSTAL	CITY	HEAD OFFICE	RES*
DE01361	Bank für Haus- und Grundbesitz eG Hausbank München	Sonnenstr. 13	80043	München		Yes
DE03492	Bank für Kirche und Caritas eG	Kamp 17	33044	Paderborn		Yes
DE00022	Bank für Sozialwirtschaft AG	Wörthstr. 15-17	50443	Köln		Yes
DE03061	Bank im Bistum Essen eG	Gildehofstr. 2	45008	Essen		Yes
DE04072	Bank Julius Bär (Deutschland) AG	Friedrich-Ebert-Anlage 49 (Messeurm)	60061	Frankfurt am Main		Yes
DE00131	Bank Melli Iran	Holzbrücke 2	20421	Hamburg	IR Bank Melli Iran	Yes
DE00126	Bank of America National Association Frankfurt Branch/Filiale Frankfurt am Main	Grüneburgweg 16	60037	Frankfurt am Main	US Bank of America National Association	Yes
DE04062	Bank of China Niederlassung Frankfurt	Bockenheimer Landstr. 39	60075	Frankfurt am Main	CN Bank of China	Yes
DE05666	Bank of Scotland - Zweigniederlassung Frankfurt	Goetheplatz 4	60064	Frankfurt am Main	GB Bank of Scotland	Yes
DE00132	Bank Saderat Iran Zweigniederlassung Hamburg	Deichstr. 11	20459	Hamburg	IR Bank Saderat Iran	Yes
DE00197	Bank Schilling & Co AG	Marktplatz 10	97755	Hammelburg		Yes
DE03996	Bank Sepah-Iran Filiale Frankfurt	Hafenstr. 54	60037	Frankfurt am Main	IR Bank Sepah-Iran	Yes
DE05741	Bank Vontobel Österreich AG Niederlassung München	Möhlstr. 9	81675	München	AT Bank Vontobel Österreich AG	Yes
DE05617	Bankgesellschaft Berlin AG	Alexanderplatz 2	10838	Berlin		Yes
DE00187	Bankhaus August Lenz & Co. AG	Holbeinstr. 11	80083	München		Yes
DE00161	Bankhaus Bauer AG	Lautenschlagerstr. 22	70003	Stuttgart		Yes
DE00262	Bankhaus BethmannMaffei OHG	Promenadeplatz 9	80333	München		Yes
DE00286	Bankhaus C.L. Seeliger	Lange Herzogstr. 63	38286	Wolfenbüttel		Yes
DE00219	Bankhaus Carl F. Plump & Co. KG	Am Markt 19	28025	Bremen		Yes
DE00169	Bankhaus E. Mayer AG	Friedrichring 30	79002	Freiburg im Breisgau		Yes
DE00163	Bankhaus Ellwanger & Geiger	Torstr. 15	70003	Stuttgart		Yes
DE00168	Bankhaus Gebr. Martin AG	Kirchstr. 35	73008	Göppingen		Yes
DE02668	Bankhaus Hallbaum AG & Co. KG	Rathenastr. 7	30025	Hannover		Yes
DE00164	Bankhaus J. Faißt	Hauptstr. 43-45	77706	Wolfach		Yes
DE00155	Bankhaus Lampe KG	Alter Markt 3	33503	Bielefeld		Yes
DE00281	Bankhaus Löbbecke & Co.	Fasanenstr. 76/77	10593	Berlin		Yes
DE00204	Bankhaus Ludwig Sperrer KG	Marienplatz 5/6	85317	Freising		Yes
DE00178	Bankhaus Max Flessa KG	Luitpoldstr. 2-6	97402	Schweinfurt		Yes
DE00053	Bankhaus Neelmeyer AG	Am Markt 14-16	28074	Bremen		Yes
DE00213	Bankhaus Oswald Kruber KG	Bondickstr. 22	13444	Berlin		Yes
DE00307	Bankhaus Werhahn KG	Königstr. 1	41401	Neuss		Yes
DE00258	Bankhaus Wölbern & Co (AG & Co. KG)	Herrengarten 74	20459	Hamburg		Yes
DE02340	Bankverein Bebra eG	Amalienstr. 6-8	36171	Bebra		Yes
DE00093	Bankverein Werther AG	Ravensberger Str. 23	33819	Werther, Westfalen		Yes
DE05706	Banque Fédérative du Crédit Mutuel Zweigniederlassung Frankfurt am Main	Wilhelm-Leuschner-Str. 9-11	60329	Frankfurt am Main	FR Banque Fédérative du Crédit Mutuel	Yes
DE00130	Barclays Bank plc Frankfurt Branch	Bockenheimer Landstr. 38-40	60323	Frankfurt am Main	GB Barclays Bank plc	Yes
DE07830	Bausparkasse Mainz AG	Kantstr. 1	55004	Mainz		Yes
DE07803	Bausparkasse Schwäbisch Hall AG, Bausparkasse der Volksbanken und Raiffeisenbanken	Crailsheimer Str. 52	74520	Schwäbisch Hall		Yes
DE03628	Bayerische Bodenseebank - Raiffeisen - eG	Inselgraben 2	88102	Lindau		Yes
DE00008	Bayerische Hypo- und Vereinsbank AG	Am Tucherpark 16	80075	München		Yes
DE00317	Bayerische Landesbank	Brienner Str. 20/22	80277	München		Yes
DE07812	Bayerische Landesbausparkasse, Anstalt der Bayerischen Landesbank	Arnulfstr. 50	80280	München		Yes
DE01800	BBBank eG	Herrenstr. 2-10	76119	Karlsruhe		Yes
DE02711	Bensberger Bank eG	Schloßstr. 82	51401	Bergisch Gladbach		Yes
DE01820	Berkheimer Bank eG	Köngener Str. 5	73717	Esslingen		Yes
DE03243	Berlin-Hannoversche Hypothekbank AG	Budapester Str. 1-3	10773	Berlin		Yes
DE01400	Berliner Volksbank eG	Budapester Str. 35	10892	Berlin		Yes
DE01821	Bernhauser Bank eG	Bernhäuser Hauptstr. 14	70772	Filderstadt		Yes
DE00646	Bezirkssparkasse Dillenburg	Untertor 9	35661	Dillenburg		Yes
DE00411	Bezirkssparkasse Reichenau	Abt-Berno-Str. 1	78477	Reichenau		Yes
DE00418	Bezirkssparkasse St. Blasien	Menzenschwander Str. 1	79829	St. Blasien		Yes
DE01799	BHW Bank AG	Lubahnstr. 2	31763	Hamel		Yes
DE07825	BHW Bausparkasse AG	Lubahnstr. 2	31789	Hamel		Yes
DE01426	Birsteiner Volksbank eG	Schloßstr. 19	63629	Birstein		Yes
DE03392	BMW Bank GmbH	Heidemannstr. 164	80788	München		Yes
DE05734	BNP PARIBAS LEASE GROUP S.A. Zweigniederlassung Deutschland	Paul-Schallück-Str. 6	50477	Köln	FR BNP Paribas Lease Group - Leasegroup	Yes

MFI ID	NAME	ADDRESS	POSTAL	CITY	HEAD OFFICE	RES*
DE00151	BNP PARIBAS Niederlassung Frankfurt am Main	Mainzer Landstraße 16	60003	Frankfurt am Main	FR BNP Paribas	Yes
DE05712	BNP Paribas Securities Services Zweigniederlassung Frankfurt	Mainzer Landstr. 16	60003	Frankfurt am Main	FR BNP Paribas	Yes
DE03619	Bopfinger Bank Sechta-Ries eG	Hauptstr. 1	73438	Bopfingen		Yes
DE01112	Bordesholmer Sparkasse	Bahnhofstr. 43-47	24578	Bordesholm		Yes
DE06189	Bördesparkasse	Lindenstr. 17-18	39384	Oschersleben		Yes
DE01597	Borkener Volksbank eG	Butenwall 57	46308	Borken, Westf.		Yes
DE05662	BOURSORAMA S.A. Zweigniederlassung Frankfurt am Main	Mainzer Landstr. 46	60008	Frankfurt am Main	FR Boursorama	Yes
DE06613	Brandenburger Bank Volksbank-Raiffeisenbank eG	Am Hafen 1 A	14732	Brandenburg		Yes
DE00314	Bremer Landesbank Kreditanstalt Oldenburg - Girozentrale -	Domshof 26	28189	Bremen		Yes
DE01405	Bremische Volksbank eG	Domsheide 14	28069	Bremen		Yes
DE03430	Brühler Kreditbank eG	Tiergartenstr. 1-7	50301	Brühl, Rheinl.		Yes
DE03094	Budenheimer Volksbank eG	Luisenstr. 7	55254	Budenheim bei Mainz		Yes
DE02855	Bürger-Bank Kerpen eG	Stiftstr. 54-56	50151	Kerpen, Rheinl.		Yes
DE03283	Calenberg-Göttingen-Grubenhagen-Hildesheim'scher ritterschaftlicher Kreditverein	Rathenaustr. 2	30159	Hannover		Yes
DE03494	CB Credit-Bank GmbH	Gabelsbergerstr. 32	94306	Straubing		Yes
DE03293	CC-Bank AG	Kaiserstr. 74	41052	Mönchengladbach		Yes
DE04048	CDC Finance - CDC IXIS S.A. Zweigniederlassung Deutschland	Bockenheimer Landstr. 51-53	60076	Frankfurt am Main	FR CDC Finance - CDC Ixis	Yes
DE05692	CDC IXIS Capital Markets Zweigniederlassung Deutschland	Bockenheimer Landstr. 51-53	60076	Frankfurt am Main	FR Cdc ixis capital markets	Yes
DE03346	Cetelem Bank GmbH	Schwanthalerstr. 31	80020	München		Yes
DE05705	China Construction Bank Niederlassung Frankfurt	Bockenheimer Landstr. 51-53	60078	Frankfurt am Main	CN China Construction Bank	Yes
DE05627	Chohung Bank (Deutschland) GmbH	Friedrich-Ebert-Anlage 49 (Messeturm)	60327	Frankfurt am Main		Yes
DE00123	Citibank N.A. in New York Filiale Frankfurt/Main	Reuterweg 16	60038	Frankfurt am Main	US Citibank N.A. in New York	Yes
DE03288	Citibank Privatkunden AG & Co. KGaA	Kasernenstr. 10	40009	Düsseldorf		Yes
DE03987	Citigroup Global Markets Deutschland AG & Co. KGaA	Reuterweg 16 / Frankfurter Welle	60038	Frankfurt am Main		Yes
DE05656	CK tr@ding Bank GmbH	An der Hauptwache 7	60313	Frankfurt am Main		Yes
DE05713	CLAAS FINANCIAL SERVICES S.A.S. Zweigniederlassung Deutschland	Justizzentrum 7	50477	Köln	FR Claas financial services	Yes
DE05722	Clearstream Banking AG	Neue Börsenstr. 1	60485	Frankfurt am Main		Yes
DE05684	CNH CAPITAL EUROPE S.A.S. Zweigniederlassung Deutschland	Paul-Schallück-Str. 6	50446	Köln	FR Cnh Capital Europe	Yes
DE01318	Coburger Bank eG	Theaterplatz 10-11	96404	Coburg		Yes
DE05631	comdirect bank AG	Pascalkehre 15	25449	Quickborn, Kr. Pinneberg		Yes
DE05676	Comfort Card Services GmbH	Vermillionring 5	40832	Ratingen		Yes
DE00003	Commerzbank AG	Kaiserstr. 16 (Kaiserplatz)	60261	Frankfurt am Main		Yes
DE00225	Conrad Hinrich Donner Bank AG	Ballindamm 27	20011	Hamburg		Yes
DE05683	Consors Capital Bank AG	Kurfürstendamm 119	10711	Berlin		Yes
DE05672	Cortal Consors S.A. Zweigniederlassung Deutschland	Deutschherrnstr. 15-19	90006	Nürnberg	FR Cortal Consors	Yes
DE01159	Crailsheimer Volksbank eG	Karlsplatz 1	74551	Crailsheim		Yes
DE05624	Credit Agricole Indosuez Niederlassung Frankfurt am Main	Friedrich-Ebert-Anlage 49	60327	Frankfurt am Main	FR Crédit Agricole Indosuez	Yes
DE03984	CREDIT LYONNAIS	Platz der Einheit 2 (Pollux-Gebäude)	60005	Frankfurt am Main	FR Crédit Lyonnais	Yes
DE05696	Crédit Mutuel Banque de l'Economie du Commerce et de la Monétique S.A. Niederlassung Deutschland	Wilhelm-Leuschner-Str. 9-11	60329	Frankfurt am Main	FR Banque de l'Economie du Commerce et de la Monétique	Yes
DE05673	Credit Suisse (Deutschland) AG	Friedrich-Ebert-Anlage 49	60003	Frankfurt am Main		Yes
DE01668	Credit- und Volksbank eG	Bernhard-Letterhaus-Str. 1-3	42203	Wuppertal		Yes
DE03388	CreditPlus Bank AG	Augustenstr. 7	70004	Stuttgart		Yes
DE00039	Creditverein Wilhermsdorf AG	Hauptstr. 14	91449	Wilhermsdorf		Yes
DE02057	Creglinger Bank eG	Poststr. 4	97991	Creglingen		Yes
DE05680	CRONBANK AG	Im Gefierth 10	63266	Dreieich		Yes
DE05620	DAB Bank AG	Landsberger Str. 428	80006	München		Yes
DE04051	DaimlerChrysler Bank AG	Siemensstr. 7	70028	Stuttgart		Yes
DE04022	Danske Bank A/S Zweigniederlassung Hamburg	Georgsplatz 1	20010	Hamburg	DK Danske Bank A/S	Yes
DE01834	Darmsheimer Bank eG	Karlstr. 1	71069	Sindelfingen		Yes

MFI ID	NAME	ADDRESS	POSTAL	CITY	HEAD OFFICE	RES*
DE05736	De Lage Landen International B.V. - Deutsche Niederlassung -	Hansaallee 249	40549	Düsseldorf	NL Lage Landen International B.V., De	Yes
DE07831	Debeka Bausparkasse AG, Sitz Koblenz am Rhein	Ferdinand-Sauerbruch-Str. 18	56054	Koblenz		Yes
DE00074	Degussa Bank GmbH	Weißfrauenstr. 9	60605	Frankfurt am Main		Yes
DE00313	DekaBank Deutsche Girozentrale	Mainzer Landstr. 16	60040	Frankfurt am Main		Yes
DE00153	Delbrück & Co. AG	Neue Mainzer Str. 65	60006	Frankfurt am Main		Yes
DE05752	Delmora Bank GmbH	Ernst-Reuter-Str. 119	95030	Hof, Saale		Yes
DE05665	Demir-Halk Bank (Niederland) N.V. Filiale Düsseldorf	Josephinenstr. 9	40011	Düsseldorf	NL Demir-Halk Bank (Niederland) N.V.	Yes
DE05640	Den norske Bank ASA Filiale Deutschland	Bleichenbrücke 11	20305	Hamburg	NO Den norske Bank ASA	Yes
DE05751	DenizBank (Wien) AG, Zweigstelle Frankfurt/Main	Münchener Str. 7	60329	Frankfurt am Main	AT DenizBank AG	Yes
DE03270	DePfa Deutsche Pfandbriefbank AG	An der Welle 5	60322	Frankfurt am Main		Yes
DE04174	Dettinger Bank eG Volks- und Raiffeisenbank	Karlstr. 74	72581	Dettingen an der Erms		Yes
DE01135	Deutsche Apotheker- und Ärztebank eG	Emanuel-Leutze-Str. 8	40001	Düsseldorf		Yes
DE00001	Deutsche Bank AG	Taunusanlage 12	60262	Frankfurt am Main		Yes
DE07821	Deutsche Bank Bauspar-AG	Niddagastr. 42	60609	Frankfurt am Main		Yes
DE05636	Deutsche Bank Privat- und Geschäftskunden AG	Ulmenstr. 37-39	60262	Frankfurt am Main		Yes
DE07801	Deutsche Bausparkasse Badenia AG	Badeniaplatz 1	76004	Karlsruhe		Yes
DE00221	Deutsche Factoring Bank Deutsche Factoring GmbH & Co	Langenstr. 15-21	28063	Bremen		Yes
DE03241	Deutsche Genossenschafts-Hypothekenbank AG	Rosenstr. 2	20009	Hamburg		Yes
DE03244	Deutsche Hypothekenbank (Actien-Gesellschaft)	Georgsplatz 8	30159	Hannover		Yes
DE06014	Deutsche Kreditbank AG	Kronenstr. 8-10	10105	Berlin		Yes
DE03485	Deutsche Postbank AG	Friedrich-Ebert-Allee 114-126	53105	Bonn		Yes
DE03265	Deutsche Schiffsbank AG	Domshof 17	28062	Bremen		Yes
DE07816	Deutscher Ring Bausparkasse AG	Ludwig-Erhard-Str. 22	22756	Hamburg		Yes
DE06074	Dexia Hypothekenbank Berlin AG	Charlottenstr. 82	10969	Berlin		Yes
DE05730	DFH Eigenheimbank AG	Bertha-von-Suttner-Str. 5	66123	Saarbrücken		Yes
DE01108	Die Sparkasse in Bremen	Am Brill 1-3	28078	Bremen		Yes
DE01736	Dithmarscher Volks- und Raiffeisenbank eG	Markt 24-25	25738	Heide, Holstein		Yes
DE02916	DKM Darlehnskasse Münster eG	Breul 26	48008	Münster, Westf.		Yes
DE01604	Dortmunder Volksbank eG	Betenstr. 10	44128	Dortmund		Yes
DE00002	Dresdner Bank AG	Jürgen-Ponto-Platz 1	60301	Frankfurt am Main		Yes
DE00010	Dresdner Bank Lateinamerika AG (vormals Deutsch-Südamerikanische Bank AG)	Neuer Jungfernstieg 16	20305	Hamburg		Yes
DE06620	Dresdner Volksbank Raiffeisenbank eG	Georgenstr. 6	01075	Dresden		Yes
DE05664	Düsseldorfer Hypothekenbank AG	Berliner Allee 43	40212	Düsseldorf		Yes
DE03473	DVB Bank AG	Friedrich-Ebert-Anlage 2-14	60040	Frankfurt am Main		Yes
DE01121	DZ BANK AG Deutsche Zentral-Genossenschaftsbank, Frankfurt am Main	Platz der Republik	60265	Frankfurt am Main		Yes
DE04001	DZB Die Zentralregulierungsbank GmbH	Nord-West-Ring Str. 11	63533	Mainhausen		Yes
DE03616	Ebhauser Bank eG - Raiffeisenbank	Ziegelweg 3	72222	Ebhausen		Yes
DE01842	Echterdinger Bank eG	Hauptstr. 48	70750	Leinfelden-Echterdingen		Yes
DE01728	Eckernförder Bank eG Volksbank-Raiffeisenbank	Kieler Str. 39-43	24331	Eckernförde		Yes
DE01133	Edekabank AG	New-York-Ring 6	22297	Hamburg		Yes
DE01165	Ehinger Volksbank eG	Marktplatz 10	89574	Ehingen, Donau		Yes
DE01844	Ehninger Bank eG	Königstr. 32	71135	Ehningen, Kr. Böblingen		Yes
DE00085	Emporiki Bank - Germany GmbH	Münchener Str. 47	60066	Frankfurt am Main		Yes
DE02590	Emsländische Volksbank eG	Emsstr. 2-4	49703	Meppen		Yes
DE04418	Enztalbank eG	Vaihinger Str. 2	71656	Vaihingen an der Enz		Yes
DE06470	Erfurter Bank eG Raiffeisenbank	Juri-Gagarin-Ring 158	99017	Erfurt		Yes
DE04205	Erligheimer Bank eG	Löchgauer Str. 8	74391	Erligheim		Yes
DE04063	Erste Rosenheimer Privatbank AG	Münchener Str. 66	83022	Rosenheim, Oberbayern		Yes
DE03254	Eurohypo AG	Taunusanlage 9	60065	Frankfurt am Main		Yes
DE03490	Europäisch-Iranische Handelsbank AG	Depenau 2	20008	Hamburg		Yes

MFI ID	NAME	ADDRESS	POSTAL	CITY	HEAD OFFICE	RES*
DE05700	european transaction bank AG	Wilhelm-Fay-Str. 31-37	65936	Frankfurt am Main		Yes
DE03234	Evangelische Darlehnsgenossenschaft eG	Herzog-Friedrich-Str. 45	24019	Kiel		Yes
DE02457	Evangelische Kreditgenossenschaft eG	Seidlerstr. 6	34111	Kassel		Yes
DE01371	EVENORD-BANK eG - KG	Schlachthofstr. 12	90006	Nürnberg		Yes
DE05714	Falke Bank AG	Breite Straße 69	40213	Düsseldorf		Yes
DE02012	Federseebank eG	Marktplatz 12	88417	Bad Buchau		Yes
DE01852	Fellbacher Bank eG	Berliner Platz 1	70703	Fellbach		Yes
DE05642	FFS Bank GmbH	Am Wallgraben 129	70510	Stuttgart		Yes
DE05619	FIMAT International Banque S.A., Zweigniederlassung Frankfurt	Neue Mainzer Str. 52	60311	Frankfurt am Main	FR Fimat International Banque	Yes
DE05670	Financial Markets Service Bank GmbH	Lilienthalallee 34-36	80911	München		Yes
DE05688	Finansbank (Holland) N.V. Niederlassung Deutschland	Im Galluspark 25	60050	Frankfurt am Main	NL Finansbank (Holland) N.V.	Yes
DE01078	Flensburger Sparkasse	Südergraben 8-14	24917	Flensburg		Yes
DE01761	Föhrer-Amrumer Bank eG	Boldixumer Str. 21	25930	Wyk auf Föhr		Yes
DE03290	Ford Bank Niederlassung der FCE Bank plc	Von-Gablenz-Str. 2-6	50453	Köln	GB FCE Bank plc	Yes
DE00133	Fortis Bank (Nederland) N.V., Frankfurt Branch	Barckhausstr.10	60325	Frankfurt am Main	NL Fortis Bank (Nederland) N.V.	Yes
DE04036	Fortis Bank Niederlassung Deutschland	Christophstr. 33-37	50455	Köln	BE Fortis Banque	Yes
DE05707	Franfinance Deutschland Zweigniederlassung der Franfinance SA	Feringastr. 13	85774	Unterföhring	FR Franfinance	Yes
DE05006	Frankenberger Bank, Raiffeisenbank eG	Jahnstr. 9	35066	Frankenberg, Eder		Yes
DE03989	Frankfurt Bukarest Bank AG	Wiesenu 1	60066	Frankfurt am Main		Yes
DE00087	Frankfurter Bankgesellschaft AG	Eschenheimer Anlage 23	60318	Frankfurt am Main		Yes
DE01111	Frankfurter Sparkasse	Neue Mainzer Str. 47-53	60255	Frankfurt am Main		Yes
DE01436	Frankfurter Volksbank eG	Börsenstr. 1	60008	Frankfurt am Main		Yes
DE06628	Freiberger Bank eG Volks- und Raiffeisenbank	Korn gasse 7-9	09587	Freiberg, Sachsen		Yes
DE03548	Freisinger Bank eG Volksbank-Raiffeisenbank	Untere Hauptstr. 34	85317	Freising		Yes
DE05720	Fritz Nols Global Equity Services AG	Gervinusstr. 18-22	60322	Frankfurt am Main		Yes
DE00179	Fürst Fugger Privatbank KG	Maximilianstr. 38	86006	Augsburg		Yes
DE00181	Fürstlich Castell'sche Bank, Credit-Casse KGaA	Marktplatz 1	97067	Würzburg		Yes
DE00182	Gabler Saliter Bankgeschäft KG	Marktplatz 10	87630	Obergünzburg		Yes
DE03413	GALLINAT-BANK AG	Lindenallee 60-62	45014	Essen		Yes
DE05709	GarantiBank International N.V. Niederlassung Düsseldorf	Schadowplatz 14	40090	Düsseldorf	NL GarantiBank International N.V.	Yes
DE03324	GE Bank GmbH	Im Mediapark 8	50471	Köln		Yes
DE03287	GEFA Gesellschaft für Absatzfinanzierung mbH	Robert-Daum-Platz 1	42013	Wuppertal		Yes
DE02695	Geno-Volksbank Essen eG	Hindenburgstr. 2-4	45039	Essen		Yes
DE03625	GenoBank Donauwald eG	Raiffeisenstr. 1	94230	Viechtach		Yes
DE03127	Genobank Mainz eG	Hauptstr. 106-110	55054	Mainz		Yes
DE02339	Genossenschaftsbank eG	Breiter Hagen 1	34522	Bad Wildungen		Yes
DE02161	Genossenschaftsbank eG München	Bergsonstr. 184	81218	München		Yes
DE01911	Genossenschaftsbank Meckenbeuren eG	Hauptstr. 9-13	88070	Meckenbeuren		Yes
DE04921	Genossenschaftsbank Schweinfurt eG	Mang gasse 20	97421	Schweinfurt		Yes
DE02077	Genossenschaftsbank Unterallgäu eG	Krumbacher Str. 11	87719	Mindelheim		Yes
DE02000	Genossenschaftsbank Weil im Schönbuch eG	Hauptstr. 38	71090	Weil im Schönbuch		Yes
DE02238	Genossenschaftsbank Wertingen eG	Josef-Frank-Str. 2	86635	Wertingen		Yes
DE02056	Genossenschaftsbank Wolfschlugen eG	Esslinger Str. 20	72645	Wolfschlugen		Yes
DE06485	Geraer Bank eG	Leipziger Str. 41	07507	Gera		Yes
DE01183	Gienger Volksbank eG	Marktstr. 35	89527	Giengen		Yes
DE00096	Gladbacher Bank AG von 1922	Bismarckstr. 50-52	41006	Mönchengladbach		Yes
DE03973	GLS Gemeinschaftsbank eG	Oskar-Hoffmann-Str. 25	44708	Bochum		Yes
DE03292	GMAC Bank GmbH	Stahlstr. 34	65424	Rüsselsheim		Yes
DE00229	Goyer & Göppel	Neuer Wall 9	20354	Hamburg		Yes
DE04038	Gries & Heissel -Bankiers- AG	Lynarstr. 22	14173	Berlin		Yes
DE01446	Groß-Gerauer Volksbank eG	Am Sandböhl 5-15	64502	Groß-Gerau		Yes
DE01189	H + G BANK Heidelberg Kurpfalz eG	Hauptstr. 46	69018	Heidelberg		Yes
DE01185	Hagnauer Volksbank eG	Dr.-Zimmermann-Str. 14	88716	Hagnau		Yes
DE06418	Haldensleber Bank - Raiffeisenbank eG	Hagenstr. 34	39332	Haldensleben		Yes
DE01353	Hallertauer Volksbank eG	Poststr. 2a	84043	Mainburg		Yes
DE01409	Hamburger Bank von 1861 Volksbank eG	Alstertor 9	20019	Hamburg		Yes



MFI ID	NAME	ADDRESS	POSTAL	CITY	HEAD OFFICE	RES*
DE01109	Hamburger Sparkasse AG	Adolphsplatz 3	20454	Hamburg		Yes
DE03278	Hamburgische Wohnungsbaukreditanstalt rechtsfähige Anstalt des öffentlichen Rechts	Besenbinderhof 31	20019	Hamburg		Yes
DE03416	Handel und Kredit GmbH & Co KG Bankhaus	Lüdenscheider Str. 17	58743	Altena, Westf.		Yes
DE02073	Handels- und Gewerbebank Augsburg eG	Ulmer Str. 168	86063	Augsburg		Yes
DE01521	Hannoversche Volksbank eG	Kurt-Schumacher-Str. 19	30062	Hannover		Yes
DE03369	Hanseatic Bank GmbH & Co. KG	Bramfelder Chaussee 101	22163	Hamburg		Yes
DE05716	Hanseatische i-Bank AG	Elbchaussee 13	22765	Hamburg		Yes
DE00268	Hauck & Aufhäuser Privatbankiers KGaA	Kaiserstr. 24	60010	Frankfurt am Main		Yes
DE04423	Hegnacher Bank - Raiffeisen - eG	Hohenacker Str. 2	71313	Waiblingen		Yes
DE01190	Heidelberger Volksbank eG	Kurfürstenanlage 8	69018	Heidelberg		Yes
DE01192	Heidenheimer Volksbank eG	Karlstr. 3	89504	Heidenheim		Yes
DE00094	Heinsberger Volksbank AG	Hochstr. 112-114	52515	Heinsberg, Rheinl.		Yes
DE00113	Heller Bank AG	Weberstr. 21	55014	Mainz		Yes
DE00874	Herner Sparkasse	Berliner Platz 1	44621	Herne		Yes
DE00233	Hesse Newman & Co. AG	Ballindamm 17	20020	Hamburg		Yes
DE00034	Hoerner-Bank AG	Oststr. 77	74011	Heilbronn		Yes
DE00427	Hohenzollerische Landesbank - Kreissparkasse -	Leopoldplatz 5	72482	Sigmaringen		Yes
DE00159	HSBC Trinkaus & Burkhardt KGaA	Königsallee 21/23	40002	Düsseldorf		Yes
DE05749	HSH Nordbank AG	Gerhart-Hauptmann-Platz 50	20079	Hamburg		Yes
DE05690	HSH Nordbank Hypo AG	Rosenstr. 8	20095	Hamburg		Yes
DE07808	HUK-Coburg-Bausparkasse AG	Heiligkreuzstr. 22	96450	Coburg		Yes
DE02658	Hümmelinger Volksbank eG	Hauptstr. 28	49754	Werlte		Yes
DE05031	Hüttenberger Bank eG	Hauptstr. 114	35625	Hüttenberg, Hessen		Yes
DE03249	Hypo Real Estate Bank AG	Von-der-Tann-Str. 2	80539	München		Yes
DE05753	Hypo Real Estate Bank AG mit unbeschränkter Haftung International Niederlassung Deutschland	Unsöldstr. 2	80538	München	IE Hypo Real Estate Bank International	Yes
DE04037	Hypothesenbank in Essen AG	Gildehofstr. 1	45018	Essen		Yes
DE04013	IBM Deutschland Kreditbank GmbH	Pascalstr. 100	70548	Stuttgart		Yes
DE03478	IKB Deutsche Industriebank AG	Wilhelm-Bötzes-Str. 1	40002	Düsseldorf		Yes
DE05702	Industrial and Commercial Bank of China Niederlassung Frankfurt	Börsenstr. 2-4	60313	Frankfurt am Main	CN Industrial and Commercial Bank of China	Yes
DE05638	ING Belgien AG Niederlassung Köln	An Lyskirchen 14 - Ecke Filzengraben	50523	Köln	BE ING Belgique SA	Yes
DE00014	ING BHF-Bank AG	Bockenheimer Landstr. 10	60302	Frankfurt am Main		Yes
DE03509	IntegraBank eG	Herzog-Heinrich-Str. 18	80047	München		Yes
DE05651	Internationales Bankhaus Bodensee AG	Ehlersstr. 15	88006	Friedrichshafen		Yes
DE05663	INVESCO Bank OHG	Bleichstr. 60-62	60003	Frankfurt am Main		Yes
DE05618	Investitions- und Strukturbank Rheinland-Pfalz (ISB) GmbH	Holzhoferstr. 4	55015	Mainz		Yes
DE06076	Investitionsbank des Landes Brandenburg	Steinstr. 104-106	14480	Potsdam		Yes
DE05750	Investitionsbank Schleswig-Holstein	Fleethörn 29-31	24103	Kiel		Yes
DE05737	Investkredit Bank AG, Wien, Niederlassung Frankfurt am Main	Lindenstr. 5	60325	Frankfurt am Main	AT Investkredit Bank AG	Yes
DE05607	Isbank GmbH	Roßmarkt 9	60022	Frankfurt am Main		Yes
DE03991	J.P. Morgan AG	Grüneburgweg 2	60284	Frankfurt am Main		Yes
DE05743	J.P. Morgan International Bank Limited Frankfurt Branch	Börsenstr. 2-4	60313	Frankfurt am Main	GB JP Morgan International Bank	Yes
DE00223	Joh. Berenberg, Gossler & Co. KG	Neuer Jungfernstieg 20	20302	Hamburg		Yes
DE00125	JPMorgan Chase Bank Frankfurt Branch	Börsenstr. 2-4	60284	Frankfurt am Main	US JPMorgan Chase Bank, New York	Yes
DE05650	Jyske Bank A/S, Filiale Hamburg	Ballindamm 13	20023	Hamburg	DK Jyske Bank A/S	Yes
DE05733	KARSTADT Hypothekenbank AG	Theodor-Althoff-Str. 7	45133	Essen, Ruhr		Yes
DE04093	KARSTADT QUELLE BANK	Flughafenstr. 21	63236	Neu-Isenburg		Yes
DE01456	Kasseler Bank eG Volksbank Raiffeisenbank	Rudolf-Schwander-Str. 1	34021	Kassel		Yes
DE00671	Kasseler Sparkasse	Wolfsschlucht 9	34036	Kassel		Yes
DE01689	Kauber Volksbank eG	Zollstr. 50	56349	Kaub		Yes
DE00050	KBC Bank Deutschland AG	Wachtstr. 16	28039	Bremen		Yes
DE02770	KD-Bank eG - die Bank für Kirche und Diakonie -	Am Burgacker 37	47001	Duisburg		Yes
DE01956	Kerner Volksbank eG	Karlstr. 31	71385	Kernen im Remstal		Yes
DE01742	Kieler Volksbank eG	Europaplatz 5	24027	Kiel		Yes
DE05725	Koçbank Nederland N.V. Zweigniederlassung Frankfurt am Main	Bockenheimer Landstr. 59	60325	Frankfurt am Main	NL Koçbank Nederland N.V.	Yes

MFI ID	NAME	ADDRESS	POSTAL	CITY	HEAD OFFICE	RES*
DE01631	Kölner Bank eG	Hohenzollernring 31-35	50461	Köln		Yes
DE01893	Korber Bank eG	Heppacher Str. 17	71398	Korb		Yes
DE05610	Korea Exchange Bank (Deutschland) AG	Bockenheimer Landstr. 51-53	60077	Frankfurt am Main		Yes
DE03467	Kreditanstalt für Wiederaufbau	Palmengartenstr. 5-9	60046	Frankfurt am Main		Yes
DE00484	Kreis- und Stadtsparkasse Dillingen a.d. Donau	Königstr. 36	89401	Dillingen a.d. Donau		Yes
DE00486	Kreis- und Stadtsparkasse Dinkelsbühl	Mönchsrother Str. 3	91543	Dinkelsbühl		Yes
DE00716	Kreis- und Stadtsparkasse Einbeck	Marktplatz 16-18	37558	Einbeck		Yes
DE00495	Kreis- und Stadtsparkasse Erding-Dorfen	Alois-Schießl-Platz 4	85423	Erding		Yes
DE00563	Kreis- und Stadtsparkasse Hof	Sonnenplatz 6	95015	Hof, Saale		Yes
DE00526	Kreis- und Stadtsparkasse Kaufbeuren	Ludwigstr. 26	87574	Kaufbeuren		Yes
DE00726	Kreis- und Stadtsparkasse Münden	Bahnhofstr. 21-23	34333	Hann. Münden		Yes
DE01052	Kreis- und Stadtsparkasse Speyer	Wormser Str. 39	67343	Speyer		Yes
DE00978	Kreis- und Stadtsparkasse Unna, Zweckverbandssparkasse des Kreises Unna, der Stadt Unna und der Gemeinde Holzwickede	Bahnhofstr. 37	59401	Unna		Yes
DE00626	Kreis- und Stadtsparkasse Wasserburg am Inn	Rosenheimer Str. 1	83504	Wasserburg am Inn		Yes
DE00744	Kreis-Sparkasse Northeim	Am Münster 29	37144	Northeim		Yes
DE01009	Kreissparkasse Ahrweiler	Wilhelmstr. 1	53458	Bad Neuenahr-Ahrweiler		Yes
DE01010	Kreissparkasse Altenkirchen	Schloßplatz 1	57602	Altenkirchen, Westerwald		Yes
DE00454	Kreissparkasse Altötting-Burghausen	Bahnhofstr. 7-13	84497	Altötting		Yes
DE06186	Kreissparkasse Anhalt-Zerbst	Alte Brücke 45	39251	Zerbst		Yes
DE06283	Kreissparkasse Annaberg	Große Kirchgasse 18	09443	Annaberg-Buchholz		Yes
DE06194	Kreissparkasse Aschersleben-Staßfurt	Lehrter Str. 15	39401	Staßfurt		Yes
DE06280	Kreissparkasse Aue-Schwarzenberg	Altmarkt 6	08271	Aue, Sachsen		Yes
DE00461	Kreissparkasse Augsburg, Kreditanstalt des öffentlichen Rechts	Martin-Luther-Platz 5	86009	Augsburg		Yes
DE00463	Kreissparkasse Bad Aibling	Marienplatz 3	83037	Bad Aibling		Yes
DE06250	Kreissparkasse Bautzen	Kornmarkt 1	02605	Bautzen		Yes
DE06202	Kreissparkasse Bernburg	Friedensallee 13	06394	Bernburg		Yes
DE00701	Kreissparkasse Bersenbrück	Lindenstr. 4	49587	Bersenbrück		Yes
DE00336	Kreissparkasse Biberach	Zeppelinring 27-29	88384	Biberach		Yes
DE01023	Kreissparkasse Birkenfeld (Birkenfelder Landesbank)	Auf der Idar 2	55701	Idar-Oberstein		Yes
DE03958	Kreissparkasse Bitburg-Prüm	Trierer Str. 46	54623	Bitburg		Yes
DE06211	Kreissparkasse Bitterfeld	Lindenstr. 27	06732	Bitterfeld		Yes
DE03947	Kreissparkasse Böblingen	Wolfgang-Brumme-Allee 1	71005	Böblingen		Yes
DE01018	Kreissparkasse Daun	Leopoldstr. 13	54543	Daun		Yes
DE06266	Kreissparkasse Döbeln	Ritterstr. 51	04712	Döbeln		Yes
DE00826	Kreissparkasse Düsseldorf	Kasernenstr. 69	40001	Düsseldorf		Yes
DE00491	Kreissparkasse Ebersberg	Sparkassenplatz	85554	Ebersberg, Oberbay.		Yes
DE06215	Kreissparkasse Eichsfeld	Bahnhofstr. 41/42	37334	Worbis		Yes
DE03948	Kreissparkasse Esslingen-Nürtingen	Bahnhofstr. 8	73702	Esslingen		Yes
DE00836	Kreissparkasse Euskirchen	Von-Siemens-Str. 8	53861	Euskirchen		Yes
DE00769	Kreissparkasse Fallingbostal in Walsrode	Moorstr. 1	29653	Walsrode		Yes
DE06289	Kreissparkasse Freiberg	Poststr. 1a	09583	Freiberg, Sachsen		Yes
DE00357	Kreissparkasse Freudenstadt	Stuttgarter Str. 31	72235	Freudenstadt		Yes
DE00507	Kreissparkasse Garmisch-Partenkirchen	Bahnhofstr. 40 u.42	82467	Garmisch-Partenkirchen		Yes
DE00657	Kreissparkasse Gelnhausen	Barbarossastr. 2	63554	Gelnhausen		Yes
DE00363	Kreissparkasse Göppingen	Marktstr. 2	73007	Göppingen		Yes
DE06224	Kreissparkasse Gotha	Lutherstr. 2 - 4	99851	Gotha, Thüringen		Yes
DE00743	Kreissparkasse Grafschaft Bentheim zu Nordhorn	Bahnhofstr. 11	48506	Nordhorn		Yes
DE00714	Kreissparkasse Grafschaft Diepholz	Wellestr. 24	49343	Diepholz		Yes
DE00660	Kreissparkasse Groß-Gerau	Darmstädter Str. 22	64504	Groß-Gerau		Yes
DE06183	Kreissparkasse Halberstadt	Domplatz 12	38803	Halberstadt		Yes
DE00859	Kreissparkasse Halle (Westf.)	Bahnhofstr. 27	33778	Halle, Westf.		Yes
DE00368	Kreissparkasse Heidenheim	Brenzstr. 30	89505	Heidenheim		Yes
DE00369	Kreissparkasse Heilbronn	Am Wollhaus 14	74014	Heilbronn		Yes
DE03954	Kreissparkasse Heinsberg - Zweckverbandssparkasse des Kreises Heinsberg und der Stadt Erkelenz -	Dr.-Eberle-Platz 1	41806	Erkelenz		Yes
DE01097	Kreissparkasse Herzogtum Lauenburg	Am Markt 4/5	23902	Ratzeburg		Yes

MFI ID	NAME	ADDRESS	POSTAL	CITY	HEAD OFFICE	RES*
DE06240	Kreissparkasse Hildburghausen	Friedrich-Rückert-Str. 14-18	98641	Hildburghausen		Yes
DE00729	Kreissparkasse Hildesheim	Almsstr. 27	31108	Hildesheim		Yes
DE00521	Kreissparkasse Höchststadt a.d. Aisch	Marktplatz 1	91311	Höchststadt a.d. Aisch		Yes
DE01024	Kreissparkasse Kaiserslautern	Am Altenhof 12/14	67653	Kaiserslautern		Yes
DE00452	Kreissparkasse Kelheim	Schäfflerstr. 3	93305	Kelheim		Yes
DE00896	Kreissparkasse Köln	Neumarkt 18/24	50461	Köln		Yes
DE06203	Kreissparkasse Köthen	Marktplatz 3/4	06352	Köthen, Anhalt		Yes
DE01030	Kreissparkasse Kusel	Gartenstr. 4	66863	Kusel		Yes
DE00543	Kreissparkasse Lichtenfels	Kronacher Str. 9	96204	Lichtenfels, Bay.		Yes
DE00677	Kreissparkasse Limburg	Schiede 41	65534	Limburg a.d. Lahn		Yes
DE06246	Kreissparkasse Löbau-Zittau	Frauenstr. 21	02751	Zittau		Yes
DE00712	Kreissparkasse Lüchow-Dannenberg	Mühlentor 1-3	29446	Dannenberg, Elbe		Yes
DE03950	Kreissparkasse Ludwigsburg	Schillerplatz 6	71606	Ludwigsburg, Württ.		Yes
DE01035	Kreissparkasse Ludwigshafen a. Rh.	Bismarckstr. 25	67073	Ludwigshafen am Rhein		Yes
DE06117	Kreissparkasse Ludwigslust	Robert-Stock-Str. 5	19221	Hagenow		Yes
DE06155	Kreissparkasse Märkisch-Oderland	Große Str. 2-3	15344	Strausberg		Yes
DE01040	Kreissparkasse Mayen	St.-Veit-Str. 22-24	56705	Mayen		Yes
DE06253	Kreissparkasse Meißen	Dr.-Eberle-Platz 1	01651	Meißen, Sachsen		Yes
DE00737	Kreissparkasse Melle	Mühlenstr. 28	49304	Melle, Wiehengeb.		Yes
DE06212	Kreissparkasse Merseburg-Querfurt	Gotthardstr. 48	06204	Merseburg		Yes
DE00615	Kreissparkasse Miesbach-Tegernsee	Bahnhofplatz 2	83711	Miesbach		Yes
DE06287	Kreissparkasse Mittleres Erzgebirge	Hanischallee 11	09491	Marienberg		Yes
DE06291	Kreissparkasse Mittweida	Sternstr. 1	09642	Mittweida		Yes
DE00558	Kreissparkasse Mühldorf am Inn	Katharinenplatz 17	84445	Mühldorf am Inn		Yes
DE00560	Kreissparkasse München Starnberg	Sendlinger-Tor-Platz 1	80279	München		Yes
DE06217	Kreissparkasse Nordhausen	Kornmarkt 9	99726	Nordhausen		Yes
DE03946	Kreissparkasse Ostalb	Bahnhofstr. 4	73404	Aalen		Yes
DE00749	Kreissparkasse Osterholz	Bahnhofstr. 45	27702	Osterholz-Scharmbeck		Yes
DE00752	Kreissparkasse Peine	Celler Str. 25	31204	Peine		Yes
DE06193	Kreissparkasse Quedlinburg	Turnstr. 8	06471	Quedlinburg		Yes
DE03951	Kreissparkasse Ravensburg	Meersburger Str. 1	88187	Ravensburg		Yes
DE00412	Kreissparkasse Reutlingen	Tübinger Str. 74	72710	Reutlingen		Yes
DE01050	Kreissparkasse Rhein-Hunsrück	Vor dem Tor	55463	Simmern, Hunsrück		Yes
DE06251	Kreissparkasse Riesa-Großenhain	Hauptstr. 70	01577	Riesa		Yes
DE00415	Kreissparkasse Rottweil	Königstr. 44	78614	Rottweil		Yes
DE06104	Kreissparkasse Rügen	Billrothstr. 4	18525	Bergen auf Rügen		Yes
DE06234	Kreissparkasse Saale-Orla	Am Sparkassenplatz 1	07903	Schleiz		Yes
DE06228	Kreissparkasse Saalfeld-Rudolstadt	Markt 20	07309	Saalfeld, Saale		Yes
DE01066	Kreissparkasse Saarlouis	Kleiner Markt	66717	Saarlouis		Yes
DE01059	Kreissparkasse Saarpfalz	Talstr. 30	66404	Homburg, Saar		Yes
DE06197	Kreissparkasse Sangerhausen	Hüttenstr. 18	06513	Sangerhausen		Yes
DE00684	Kreissparkasse Schlüchtern	Obertorstr. 45	36372	Schlüchtern		Yes
DE06191	Kreissparkasse Schönebeck	Geschwister-Scholl-Str. 157	39202	Schönebeck, Elbe		Yes
DE00599	Kreissparkasse Schongau	Münzstr. 36	86952	Schongau		Yes
DE00680	Kreissparkasse Schwalm-Eder	Kasseler Str. 44	34201	Melsungen		Yes
DE00605	Kreissparkasse Schweinfurt	Jägersbrunnen 1-7	97410	Schweinfurt		Yes
DE00758	Kreissparkasse Soltau	Rühberg 9-11	29603	Soltau		Yes
DE01068	Kreissparkasse St. Wendel	Bahnhofstr. 21-25	66594	St. Wendel		Yes
DE00760	Kreissparkasse Stade	Große Schmiedestr. 12	21655	Stade		Yes
DE00885	Kreissparkasse Steinfurt	Bachstr. 14	49465	Ibbenbüren		Yes
DE06179	Kreissparkasse Stendal	Arneburger Str. 28	39551	Stendal		Yes
DE06293	Kreissparkasse Stollberg	Rathausstr. 2	09362	Stollberg, Erzgebirge		Yes
DE01094	Kreissparkasse Südholstein	Oldesloer Str. 24	23783	Bad Segeberg		Yes
DE00764	Kreissparkasse Syke	Mühlendamm 4	28846	Syke		Yes
DE06145	Kreissparkasse Teltow-Fläming	Dahmer Str. 1	14934	Luckenwalde		Yes
DE06270	Kreissparkasse Torgau-Oschatz	Blomberger Str. 2	04751	Oschatz		Yes
DE00617	Kreissparkasse Traunstein-Trostberg	Ludwig-Thoma-Str. 4	83264	Traunstein, Oberbayern		Yes
DE00435	Kreissparkasse Tübingen	Am Lustnauer Tor 3	72008	Tübingen		Yes
DE00436	Kreissparkasse Tuttlingen	Bahnhofstr. 89	78502	Tuttlingen		Yes
DE00768	Kreissparkasse Verden	Georgstr. 1-3	27281	Verden, Aller		Yes

MFI ID	NAME	ADDRESS	POSTAL	CITY	HEAD OFFICE	RES*
DE03953	Kreissparkasse Waiblingen	Alter Postplatz 6-8	71304	Waiblingen		Yes
DE00688	Kreissparkasse Weilburg	Odersbacher Weg 1	35773	Weilburg		Yes
DE06205	Kreissparkasse Weißenfels	Markt 22	06654	Weißenfels		Yes
DE06182	Kreissparkasse Wernigerode	Gustav-Petri-Str. 8	38841	Wernigerode		Yes
DE00326	Kreissparkasse Wesermünde-Hadeln	Friedrich-Ebert-Str. 64	27512	Bremerhaven		Yes
DE01039	Kreissparkasse Westerwald	Bismarckstr. 16	56463	Bad Marienberg, Westerwald		Yes
DE01001	Kreissparkasse Wiedenbrück Zweckverbandssparkasse des Kreises Güterloh und der Stadt Rheda-Wiedenbrück	Wasserstr. 8-12	33346	Rheda- Wiedenbrück		Yes
DE00772	Kreissparkasse Wittmund	Dohuser Weg 34	26399	Wittmund		Yes
DE01347	Kulmbacher Bank eG Raiffeisen-Volksbank	Holzmarkt 5	95307	Kulmbach		Yes
DE02390	Kurhessische Landbank eG	Wolffsschlucht 15	34023	Kassel		Yes
DE06218	Kyffhäusersparkasse Artern-Sondershausen	Ulrich-von-Hutten-Str. 19	99701	Sondershausen		Yes
DE02417	Landbank Horlofftal eG	Bingenheimer Str. 36-38	61201	Reichelsheim, Wetterau		Yes
DE07832	Landes-Bausparkasse Rheinland-Pfalz	Vordere Synagogenstr. 2	55019	Mainz		Yes
DE00316	Landesbank Baden-Württemberg	Am Hauptbahnhof 2	70049	Stuttgart		Yes
DE00637	Landesbank Berlin - Girozentrale -	Bundesallee 171	10889	Berlin		Yes
DE00319	Landesbank Hessen -Thüringen Girozentrale	Neue Mainzer Str. 52-58	60297	Frankfurt am Main		Yes
DE05740	Landesbank Nordrhein-Westfalen	Heerdter Lohweg 35	40549	Düsseldorf		Yes
DE00322	Landesbank Rheinland-Pfalz - Girozentrale -	Große Bleiche 54-56	55098	Mainz		Yes
DE00323	Landesbank Saar	Ursulinenstr. 2	66104	Saarbrücken		Yes
DE06075	Landesbank Sachsen Girozentrale	Humboldtstr. 25	04002	Leipzig		Yes
DE07823	Landesbausparkasse Hessen-Thüringen Abteilung der Landesbank Hessen-Thüringen Girozentrale	Junghofstr. 13-15	60297	Frankfurt am Main		Yes
DE07834	Landesbausparkasse Schleswig-Holstein AG	Wellseedamm 14	24170	Kiel		Yes
DE06621	Landeskirchliche Kredit-Genossenschaft Sachsen eG - LKG -	Kreuzstr. 7	01004	Dresden		Yes
DE05695	Landeskreditbank Baden-Württemberg - Förderbank -	Schloßplatz 10	76131	Karlsruhe		Yes
DE00746	Landessparkasse zu Oldenburg	Berliner Platz 7/Markt 13	26016	Oldenburg, Oldb.		Yes
DE01321	Landsberg-Ammersee Bank eG Volks- und Raiffeisenbank	Bayernstr. 9	86913	Kaufering		Yes
DE01098	Landsparkasse Schenefeld	Holstenstr. 44	25558	Schenefeld, Mittelholstein		Yes
DE03468	Landwirtschaftliche Rentenbank	Hochstr. 2	60014	Frankfurt am Main		Yes
DE07818	LBS Bausparkasse Hamburg AG	Glockengießerwall 22	20029	Hamburg		Yes
DE07806	LBS Landesbausparkasse Baden-Württemberg	Jägerstr. 36	70049	Stuttgart		Yes
DE07815	LBS Landesbausparkasse Bremen AG	Am Brill 1-3	28078	Bremen		Yes
DE07833	LBS Landesbausparkasse Saar	Bahnhofstr. 111	66104	Saarbrücken		Yes
DE07826	LBS Norddeutsche Landesbausparkasse Berlin-Hannover	Kattenbrookstr. 33	30002	Hannover		Yes
DE07814	LBS Ostdeutsche Landesbausparkasse AG	Am Luftschiffhafen 1	14463	Potsdam		Yes
DE07829	LBS Westdeutsche Landesbausparkasse	Himmelreichallee 40	48130	Münster		Yes
DE04049	Lehman Brothers Bankhaus AG	Rathenauplatz 1	60084	Frankfurt am Main		Yes
DE01903	Leutkircher Bank - Raiffeisen- und Volksbank - eG	Bahnhofstr. 2	88296	Leutkirch		Yes
DE03189	levo Bank Vereinte Volksbanken Lebach Eppelborn eG	Poststr. 1	66811	Lebach		Yes
DE03471	LfA Förderbank Bayern	Königinstr. 17	80535	München		Yes
DE05748	LGT Bank in Liechtenstein & Co. OHG	Bockenheimer Landstr. 107	60325	Frankfurt am Main		Yes
DE03961	LHB Internationale Handelsbank AG	Große Gallusstr. 16	60014	Frankfurt am Main		Yes
DE01399	LIGA Bank eG	Dr.-Theobald-Schrems-Str. 3	93006	Regensburg		Yes
DE03972	Liquiditäts-Konsortialbank GmbH	Große Gallusstr. 1-7	60001	Frankfurt am Main		Yes
DE02030	Löchgauer Bank eG	Besigheimer Str. 43	74367	Löchgau		Yes
DE00224	M. M. Warburg & CO KGaA	Ferdinandstr. 75	20095	Hamburg		Yes
DE05635	M.M. Warburg & CO Hypothekenbank AG	Colonnaden 5	20044	Hamburg		Yes
DE05731	MainFirst Bank AG	Senckenberganlage 16	60325	Frankfurt am Main		Yes
DE01696	Mainzer Volksbank eG	Neubrunnenstr. 2	55020	Mainz		Yes
DE04031	Maple Bank GmbH	Feuerbachstr. 26-32	60076	Frankfurt am Main		Yes
DE01464	Marburger Bank Volksbank Raiffeisenbank eG	Am Rudolphsplatz	35007	Marburg		Yes
DE00238	Marcard, Stein & Co GmbH & Co KG	Ballindamm 36	20030	Hamburg		Yes
DE02806	Märkische Bank eG	Bahnhofstr. - Ecke Neumarktstr.	58037	Hagen, Westf.		Yes
DE00253	Max Heinr. Sutor OHG	Hermannstr. 46	20433	Hamburg		Yes

MFI ID	NAME	ADDRESS	POSTAL	CITY	HEAD OFFICE	RES*
DE02724	Mendener Bank eG	Heidestr. 80	58694	Menden, Sauerland		Yes
DE00152	Merck, Finck & Co	Pacellistr. 16	80327	München		Yes
DE00191	Merkur Bank KGaA	Bayerstr. 33	80014	München		Yes
DE05659	Merrill Lynch Capital Markets Bank Limited Zweigniederlassung Frankfurt am Main	Neue Mainzer Str. 52	60606	Frankfurt am Main	IE Merrill Lynch Capital Markets Bank Limited	Yes
DE05621	Merrill Lynch International Bank Ltd. Zweigniederlassung Frankfurt am Main	Neue Mainzer Str. 52	60606	Frankfurt am Main	GB Merrill Lynch International Bank Ltd	Yes
DE03514	MHB Mitteleuropäische Handelsbank AG Deutsch-Polnische Bank	Lindenstr. 15	60015	Frankfurt am Main		Yes
DE05608	Misr Bank-Europe GmbH	Neue Mainzer Str. 82	60015	Frankfurt am Main		Yes
DE06149	Mittelbrandenburgische Sparkasse in Potsdam	Saarmunder Str. 61	14459	Potsdam		Yes
DE03505	Mizuho Corporate Bank (Germany) AG	Taunustor 2 (Japan-Center)	60077	Frankfurt am Main		Yes
DE03503	Mizuho Corporate Bank Ltd. Filiale Düsseldorf	Königsallee 60d	40100	Düsseldorf	JP Mizuho Corporate Bank Ltd	Yes
DE03986	MKB Mittelrheinische Bank GmbH	Ferdinand-Sauerbruch-Str. 7	56028	Koblenz		Yes
DE01415	MKB Mittelstandskreditbank AG	Fangdieckstr. 45	22533	Hamburg		Yes
DE04044	MKG Bank GmbH	Schieferstein 5	65438	Flörsheim		Yes
DE05668	MLP Bank AG	Alte Heerstr. 40	69168	Wiesloch		Yes
DE04042	Morgan Stanley Bank AG	Junghofstr. 13-15	60016	Frankfurt am Main		Yes
DE05724	Morgan Stanley Dean Witter Bank Limited Niederlassung Deutschland	Junghofstr. 13-15	60016	Frankfurt am Main	GB Morgan Stanley Dean Witter Bank	Yes
DE04054	MTBC Bank Deutschland GmbH	Eschersheimer Landstr. 55	60016	Frankfurt am Main		Yes
DE03250	Münchener Hypothekbank eG	Nußbaumstr. 12	80503	München		Yes
DE01364	Münchner Bank eG	Frauenplatz 2	80062	München		Yes
DE00283	Münsterländische Bank Thie & Co	Roggenmarkt 11-12	48029	Münster		Yes
DE06122	Müritz-Sparkasse	Friedensstr. 9-10	17181	Waren		Yes
DE03974	N.V. De Indonesische Overzeese Bank (The Indonesia Overseas Bank) Niederlassung Hamburg	Hohe Brücke 1	20033	Hamburg	NL Indonesische Overzeese Bank, N.V. De	Yes
DE00325	Nassauische Sparkasse	Rheinstr. 42-46	65034	Wiesbaden		Yes
DE05669	NATEXIS Banques Populaires, Zweigniederlassung Deutschland	Wilhelm-Bötzes-Str. 1	40002	Düsseldorf	FR Natexis Banques Populaires	Yes
DE03998	National Bank of Pakistan Filiale Frankfurt am Main	Holzgraben 31	60016	Frankfurt am Main	PK National Bank of Pakistan	Yes
DE05614	National Westminster Bank Plc Niederlassung Frankfurt am Main	Junghofstr. 22	60048	Frankfurt am Main	GB National Westminster Bank plc	Yes
DE00098	National-Bank AG	Theaterplatz 8	45027	Essen		Yes
DE00144	Nationalbank von Griechenland AG Athen Filiale Frankfurt am Main	Gutleutstr. 5	60068	Frankfurt am Main	GR National Bank of Greece, S.A.	Yes
DE05698	NetBank AG Ein Unternehmen von Sparda- Banken	Präsident-Krahn-Str. 16/17	22704	Hamburg		Yes
DE06329	Neubrandenburger Bank eG	Friedrich-Engels-Ring 12	17019	Neubrandenburg		Yes
DE01926	Neuensteiner-Michelbacher Bank, Raiffeisen eG	Hintere Str. 15/17	74630	Neuenstein		Yes
DE00092	Niedersächsische Bank GmbH	Friedrichswall 10	30002	Hannover		Yes
DE06247	Niederschlesische Sparkasse	Berliner Str. 64	02806	Görlitz, Neiße		Yes
DE03517	Nomura Bank (Deutschland) GmbH	Friedrich-Ebert-Anlage 49 (Messesturm)	60327	Frankfurt am Main		Yes
DE01099	Nord-Ostsee-Sparkasse	Capitolplatz 1	24822	Schleswig		Yes
DE00320	Norddeutsche Landesbank Girozentrale	Friedrichswall 10	30002	Hannover		Yes
DE05746	Nordea Bank Finland Plc Niederlassung Deutschland	Grüneburgweg 119	60078	Frankfurt am Main	FI Nordea Bank Finland Abp	Yes
DE03209	Norderstedter Bank eG	Ochsenzoller Str. 80-82	22827	Norderstedt		Yes
DE03358	NordFinanz Bank AG	Martinistr. 48	28028	Bremen		Yes
DE06664	Nordthüringer Volksbank eG	Taschenberg 1-2	99726	Nordhausen		Yes
DE05674	norisbank AG	Rathenauplatz 12-18	90021	Nürnberg		Yes
DE04311	Nufringer Bank - Raiffeisen - eG	Hauptstr. 35	71150	Nufringen		Yes
DE04084	Oberbank AG, Linz, Zweigniederlassung Bayern	Oskar-von-Miller-Ring 38	80068	München	AT Oberbank AG	Yes
DE06188	Ohrekreis-Sparkasse	Hagenstr. 39	39332	Haldensleben		Yes
DE00091	Oldenburgische Landesbank AG	Stau 15/17	26016	Oldenburg, Oldb.		Yes
DE01942	Onstmettinger Bank eG	Heinrich-Heine-Str. 17	72445	Albstadt		Yes
DE03487	Ost-West Handelsbank AG	Stephanstr. 1	60017	Frankfurt am Main		Yes
DE01536	Ostfriesische Volksbank eG	Mühlenstr. 6-12	26768	Leer, Ostfriesland		Yes
DE06453	Ostharzer Volksbank eG	Steinweg 90-91	06484	Quedlinburg		Yes
DE06110	Ostseesparkasse Rostock	Am Vögenteich 23	18004	Rostock		Yes
DE00249	Otto M. Schröder Bank AG	Bleichenbrücke 11	20354	Hamburg		Yes
DE00285	Otto Rautenschlein GmbH	Hötensleber Str. 49	38358	Schöningen		Yes
DE03444	Oyak Anker Bank GmbH	Am Plan 1	56012	Koblenz		Yes

MFI ID	NAME	ADDRESS	POSTAL	CITY	HEAD OFFICE	RES*	
DE02712	Paffrather Raiffeisenbank eG	Hauptstr. 186	51436	Bergisch Gladbach		Yes	
DE05639	Partner Bank AG, Austria, Zweigniederlassung	Am Kiesgrund 2-4	85622	Feldkirchen, Kr. München	AT	PARTNER BANK AG	Yes
DE02860	Pax-Bank eG	Von-Werth-Str. 25-27	50467	Köln			Yes
DE05718	Pictet & Cie (Europe) S.A., Niederlassung	Guiollettstr. 34	60325	Frankfurt am Main	LU	Pictet & Cie (Europe) S.A.	Yes
DE06690	Pommersche Volksbank eG	Mönchstr. 24	18401	Stralsund			Yes
DE00172	Privatbank Reithinger KG	Freiheitstr. 35	78207	Singen			Yes
DE03510	PSA Finance Deutschland GmbH	Werner-Heisenberg-Straße 2	63236	Neu-Isenburg			Yes
DE01784	PSD Bank Berlin-Brandenburg eG	Handjerystr. 36	12154	Berlin			Yes
DE01788	PSD Bank Braunschweig eG	Altstadtmarkt 11	38030	Braunschweig			Yes
DE01787	PSD Bank Frankfurt am Main eG	Mergenthalerallee 31-33	65756	Eschborn			Yes
DE01789	PSD Bank Hannover eG	Jathostr. 11	30016	Hannover			Yes
DE01779	PSD Bank Karlsruhe-Neustadt eG	Philipp-Reis-Str. 1	76033	Karlsruhe			Yes
DE01798	PSD Bank Kiel eG	Kehdenstr. 12-16	24034	Kiel			Yes
DE01794	PSD Bank Koblenz eG	Casinostr. 51	56065	Koblenz			Yes
DE01792	PSD Bank Köln eG	Laurenzplatz 2	50467	Köln			Yes
DE01781	PSD Bank München eG	Max-Hempel-Str.5	86012	Augsburg			Yes
DE01793	PSD Bank Münster eG	Kaiser-Wilhelm-Ring 3a	48033	Münster, Westf.			Yes
DE01786	PSD Bank Nord eG	Schloßstr. 10	22023	Hamburg			Yes
DE01782	PSD Bank Nürnberg eG	Willy-Brandt-Platz 8	90328	Nürnberg			Yes
DE01783	PSD Bank Regensburg eG	Luitpoldstr. 20	93041	Regensburg			Yes
DE01791	PSD Bank Rhein-Ruhr eG	Bismarckstr. 102	40210	Düsseldorf			Yes
DE01780	PSD Bank RheinNeckarSaar eG	Deckerstr. 39	70369	Stuttgart			Yes
DE07810	Quelle Bauspar AG	Nürnberger Str. 91-95	90759	Fürth, Bayern			Yes
DE00023	Rabobank International Frankfurt Branch (Coöperatieve Centrale Raiffeisen- Boerenleenbank b.a., Zweigniederlassung Frankfurt a.M.)	Solmsstr. 83	60447	Frankfurt am Main	NL	Coöperatieve Centrale Raiffeisen-Boerenleenbank B.A.	Yes
DE01678	Raiffeisen- und Volksbank Dahn eG	Pestalozzistr. 14	66991	Dahn			Yes
DE02553	Raiffeisen- und Volksbank Nordhorn eG	Bahnhofstr. 23	48511	Nordhorn			Yes
DE03865	Raiffeisen-Bank Eschweiler eG	Franzstr. 8-10	52231	Eschweiler, Rheinl.			Yes
DE02282	Raiffeisen-Spar- + Kreditbank eG	Bahnhofstr. 8	91207	Lauf an der Pegnitz			Yes
DE02147	Raiffeisen-Volksbank Dillingen eG	Kapuzinerstr. 25	89407	Dillingen			Yes
DE03734	Raiffeisen-Volksbank Donauwörth eG	Hindenburgstr. 8	86604	Donauwörth			Yes
DE03660	Raiffeisen-Volksbank Ebern eG	Klein-Nürnberg 1	96104	Ebern			Yes
DE05465	Raiffeisen-Volksbank eG	Raiffeisenstr. 2	55270	Schwabenheim a.d. Selz			Yes
DE02617	Raiffeisen-Volksbank eG	Markt 24-27	26589	Aurich, Ostfriesland			Yes
DE05205	Raiffeisen-Volksbank eG	Hagener Str. 44/46	31535	Neustadt am Rübenberge			Yes
DE06319	Raiffeisen-Volksbank eG Gadebusch	Am Stadtwald 3	19201	Gadebusch			Yes
DE03546	Raiffeisen-Volksbank Erlangen-Höchstadt eG	Nürnberger Str. 64/66	91051	Erlangen			Yes
DE02506	Raiffeisen-Volksbank Fresena eG	Neuer Weg 17	26506	Norden, Ostfriesland			Yes
DE03634	Raiffeisen-Volksbank Fürth eG	Ritterstr. 5	90763	Fürth, Bayern			Yes
DE03694	Raiffeisen-Volksbank Gerolzhofen- Unterspiesheim eG	Breslauer Str. 4	97443	Gerolzhofen			Yes
DE05129	Raiffeisen-Volksbank Grafeld-Nortrup eG	Fahrwickstr. 21	49638	Nortrup			Yes
DE02113	Raiffeisen-Volksbank Grafing-Ebersberg eG	Marktplatz 1	85567	Grafing bei München			Yes
DE04763	Raiffeisen-Volksbank Haßberge eG	Hauptstraße 29	97437	Haßfurt			Yes
DE06494	Raiffeisen-Volksbank Hermsdorfer Kreuz eG	Eisenberger Str. 66	07623	Hermsdorf, Thüringen			Yes
DE02065	Raiffeisen-Volksbank im Landkreis Altötting eG	Burghauser Str. 4a	84496	Altötting			Yes
DE02136	Raiffeisen-Volksbank Isen-Sempt eG	Bischof-Josef-Str. 1	84420	Isen			Yes
DE03723	Raiffeisen-Volksbank Kronach-Ludwigsstadt eG	Hirtengasse 2	96306	Kronach			Yes
DE01351	Raiffeisen-Volksbank Lichtenfels-Itzgrund eG	Marktplatz 34-36	96201	Lichtenfels, Bay.			Yes
DE02154	Raiffeisen-Volksbank Meitingen eG	Römerstr. 32	86400	Meitingen			Yes
DE02269	Raiffeisen-Volksbank Miltenberg eG	Berliner Platz 1	63888	Miltenberg			Yes
DE04748	Raiffeisen-Volksbank Neuburg/Donau eG	Schrankenplatz C 209	86621	Neuburg a.d. Donau			Yes
DE06382	Raiffeisen-Volksbank Oder-Spree eG	Breite Str. 39	15841	Beeskow			Yes
DE03669	Raiffeisen-Volksbank Ries eG	Bei den Kornschranken 4	86715	Nördlingen			Yes
DE06672	Raiffeisen-Volksbank Saale-Orla eG	Straubelstr. 3	07373	Pößneck			Yes
DE02316	Raiffeisen-Volksbank Staffelstein-Ebensfeld eG	Bahnhofstr. 3	96226	Staffelstein, Oberfr.			Yes
DE02218	Raiffeisen-Volksbank Tüßling- Unterneukirchen eG	Marktplatz 23-24	84577	Tüßling			Yes

MFI ID	NAME	ADDRESS	POSTAL	CITY	HEAD OFFICE	RES*
DE02644	Raiffeisen-Volksbank Varel-Nordenham eG	Bürgermeister-Heidenreich-Str. 5	26306	Varel, Jadebusen		Yes
DE02259	Raiffeisen-Volksbank Wemding eG	Wallfahrtstr. 8	86648	Wemding		Yes
DE05462	Raiffeisenbank 'Idarwald' eG	Poststr. 1	55622	Rhauen, Hunsrück		Yes
DE03904	Raiffeisenbank 'Nahe' eG	Hauptstr. 11-13	55743	Fischbach bei Idar-Oberstein		Yes
DE04455	Raiffeisenbank Adelzhausen-Sielenbach eG	Raiffeisenstr. 4	86559	Adelzhausen		Yes
DE04232	Raiffeisenbank Aichhalden-Hardt-Sulgen eG	Schramberger Str. 10	78739	Hardt		Yes
DE02011	Raiffeisenbank Aidlingen eG	Hauptstr. 8	71132	Aidlingen		Yes
DE04459	Raiffeisenbank Aiglsbach eG	Geisenfelderstr. 8	84089	Aiglsbach		Yes
DE04460	Raiffeisenbank Aindling eG	Hauptstr. 17	86445	Aindling		Yes
DE04462	Raiffeisenbank Aitrang-Ruderatshofen eG	Lindenstr. 32	87648	Aitrang		Yes
DE04464	Raiffeisenbank Allersberg eG	Marktplatz 24	90584	Allersberg		Yes
DE05352	Raiffeisenbank Alsheim-Gimbsheim eG	Bachstr. 38	67577	Alsheim, Rhein Hess.		Yes
DE03705	Raiffeisenbank Altdorf-Ergolding eG	Lindenstr. 53	84030	Ergolding		Yes
DE03629	Raiffeisenbank Altdorf-Feucht eG	Bahnhofstr. 6	90532	Feucht		Yes
DE04624	Raiffeisenbank Alteglofsheim-Hagelstadt eG	Langenerlinger Str. 27	93095	Hagelstadt		Yes
DE04466	Raiffeisenbank Altertheim eG	Raiffeisenstr. 2	97237	Altertheim		Yes
DE04162	Raiffeisenbank Altschweier eG	Herrenbergstr. 2	77804	Bühl, Baden		Yes
DE04512	Raiffeisenbank Alxing-Bruck eG	Dorfstr. 8	85567	Bruck, Oberbay.		Yes
DE05373	Raiffeisenbank Alzey-Land eG	Bahnhofstr. 9	55237	Bornheim, Rhein Hessen		Yes
DE02192	Raiffeisenbank Am Goldenen Steig eG	Passauer Str. 10	94133	Röhrnbach		Yes
DE04856	Raiffeisenbank am Kulm eG	Bahnhofstr. 13	95469	Speichersdorf		Yes
DE04942	Raiffeisenbank am Limes eG	Adlerstr. 23	91744	Weiltingen		Yes
DE02067	Raiffeisenbank Anger eG	Dorfplatz 17	83454	Anger		Yes
DE04471	Raiffeisenbank Aresing-Hörzhausen-Schiltberg eG	Bauernstr. 17	86561	Aresing		Yes
DE03704	Raiffeisenbank Arnstein eG	Schweinemarkt 10	97450	Arnstein, Unterfr.		Yes
DE02069	Raiffeisenbank Arnstorf eG	Oberer Markt 21	94421	Arnstorf		Yes
DE02111	Raiffeisenbank Aschaffenburg eG	Glattbacher Überfahrt 18	63704	Aschaffenburg		Yes
DE02070	Raiffeisenbank Aschaffenburg-Schweinheim eG	Hensbachstr. 1 a	63743	Aschaffenburg		Yes
DE02296	Raiffeisenbank Aschau-Samerberg eG	Kampenwandstr. 37	83226	Aschau im Chiemgau		Yes
DE02130	Raiffeisenbank Aschberg eG	Römerstr. 33	89438	Holzheim, Kr. Dillingen a.d. Donau		Yes
DE02248	Raiffeisenbank Auerbach-Freihung eG	Oberer Marktplatz 13	91270	Auerbach, Oberpf.		Yes
DE02411	Raiffeisenbank Aulatal eG	Bahnhofstr. 17a	36278	Oberaula		Yes
DE04126	Raiffeisenbank Aulendorf eG	Hauptstr. 90	88326	Aulendorf		Yes
DE02117	Raiffeisenbank Bachgau Großostheim-Stockstadt eG	Breite Straße 54	63757	Großostheim		Yes
DE02076	Raiffeisenbank Bad Abbach-Saal eG	Kaiser-Heinrich-II.-Str. 2	93077	Bad Abbach		Yes
DE02249	Raiffeisenbank Bad Gögging eG	Neustädter Str. 14b	93329	Neustadt a.d. Donau		Yes
DE02114	Raiffeisenbank Bad Grönenbach eG	Marktplatz 2	87730	Bad Grönenbach, Allgäu		Yes
DE04358	Raiffeisenbank Bad Saulgau eG	Hauptstr. 115	88343	Bad Saulgau		Yes
DE03552	Raiffeisenbank Bad Schussenried eG	Wilhelm-Schussen-Str. 25	88423	Bad Schussenried		Yes
DE02251	Raiffeisenbank Bad Windsheim eG	Bahnhofplatz 1	91424	Bad Windsheim		Yes
DE04485	Raiffeisenbank Baisweil-Eggenthal-Friesenried eG	Im Tal 1	87653	Eggenthal		Yes
DE04303	Raiffeisenbank Bauschlott eG	Am Anger 8	75245	Neulingen		Yes
DE04490	Raiffeisenbank Bechhofen eG	Ansbacher Str. 34	91572	Bechhofen a.d. Heide		Yes
DE02253	Raiffeisenbank Beilngries eG	Stadtgraben 12	92339	Beilngries		Yes
DE02254	Raiffeisenbank Berg - Bad Steben eG	Hirschberger Str. 43	95180	Berg, Oberfr.		Yes
DE04141	Raiffeisenbank Bergatreute eG	Ravensburger Str. 12	88368	Bergatreute		Yes
DE04143	Raiffeisenbank Berghülen eG	Meergässle 1	89180	Berghülen		Yes
DE03923	Raiffeisenbank Bernkastel-Wittlich eG	Trierer Landstr. 7a	54516	Wittlich		Yes
DE04565	Raiffeisenbank Beuerberg-Eurasburg eG	Klosterstr. 3	82547	Eurasburg bei Wolfratshausen		Yes
DE04501	Raiffeisenbank Bibertal eG	Friedenstr. 20	89346	Bibertal, Schwaben		Yes
DE04502	Raiffeisenbank Bidingen eG	Tremmelschwanger Str. 11	87651	Bidingen, Schwaben		Yes
DE05065	Raiffeisenbank Biebergrund- Petersberg eG	Im Heiligengarten 3	36094	Petersberg, Kr. Fulda		Yes
DE01823	Raiffeisenbank Birkenfeld eG	Raiffeisenstr. 5	75217	Birkenfeld		Yes

MFI ID	NAME	ADDRESS	POSTAL	CITY	HEAD OFFICE	RES*
DE04504	Raiffeisenbank Bissingen eG	Hohenburgstr. 3	86657	Bissingen, Schwaben		Yes
DE02079	Raiffeisenbank Bobingen eG	Hochstr. 11	86392	Bobingen		Yes
DE03553	Raiffeisenbank Böllingertal eG	Am Ratsplatz 1	74078	Heilbronn		Yes
DE04582	Raiffeisenbank Breching-Freystadt- Mühlhausen eG	Reichenauplatz 24	92332	Breching		Yes
DE01931	Raiffeisenbank Brenztal eG	Große Gasse 16	89168	Niederstotzingen		Yes
DE04160	Raiffeisenbank Bretzfeld eG	Adolzfurter Str. 3	74622	Bretzfeld		Yes
DE04513	Raiffeisenbank Bruck eG	Marktplatz 12	92432	Bruck, Oberpf.		Yes
DE03728	Raiffeisenbank Buch-Eching-Vatersdorf eG	Hauptstr. 14	84174	Eching, Niederbay.		Yes
DE03742	Raiffeisenbank Buchbach-Schwindegg eG	Marktplatz 4	84428	Buchbach		Yes
DE03731	Raiffeisenbank Buchhofen-Künzing eG	Neuslinger Str. 5	94533	Buchhofen		Yes
DE02081	Raiffeisenbank Buchloe-Kaufbeuren- Marktoberdorf eG	Gutenbergstr. 4	87600	Kaufbeuren		Yes
DE02257	Raiffeisenbank Burgau eG	Augsburger Str. 19	89327	Burgau, Schwaben		Yes
DE03636	Raiffeisenbank Burgebrach eG	Hauptstr. 33	96138	Burgebrach		Yes
DE04983	Raiffeisenbank Burghaun eG	Marktplatz 3	36151	Burghaun		Yes
DE03850	Raiffeisenbank Butjadingen-Abbehausen eG	Butjadinger Str. 63	26963	Butjadingen		Yes
DE02082	Raiffeisenbank Bütthard-Gaukönigshofen eG	Raiffeisenstr. 8	97244	Bütthard		Yes
DE03556	Raiffeisenbank Calw eG	Untere Torstr. 5	75386	Neubulach		Yes
DE02083	Raiffeisenbank Cham - Roding eG	Schwanenstr. 17-19	93404	Cham		Yes
DE02314	Raiffeisenbank Chiemgau-Nord-Obing eG	Am Anger 3	83358	Seebruck, Chiemsee		Yes
DE02258	Raiffeisenbank Deggendorf-Plattling eG	Westlicher Stadtgraben 44	94457	Deggendorf		Yes
DE04201	Raiffeisenbank Dellmensingen eG	Lange Str. 44	89155	Erbach, Donau		Yes
DE04172	Raiffeisenbank Denzlingen eG	Hindenburgstr. 77	79207	Denzlingen		Yes
DE04528	Raiffeisenbank Dietenhofen eG	Bahnhofstr. 5	90599	Dietenhofen		Yes
DE04530	Raiffeisenbank Dietersheim und Umgebung eG	Raiffeisenstr. 2	91463	Dietersheim, Mittelfr.		Yes
DE02084	Raiffeisenbank Dietfurt/Altm. eG	Hauptstr. 17	92345	Dietfurt a.d. Altmühl		Yes
DE03751	Raiffeisenbank Dietramszell-Thanning eG	Raiffeisenplatz 2	83623	Dietramszell		Yes
DE02260	Raiffeisenbank Dinkelsbühl-Hesselberg eG	Luitpoldstr. 14	91545	Dinkelsbühl		Yes
DE03583	Raiffeisenbank Donau-Heuberg eG	Beuroner Str. 1	78568	Mühlheim an der Donau		Yes
DE03571	Raiffeisenbank Donau-Iller eG	Erlenbachstr. 20	89151	Erbach, Donau		Yes
DE03681	Raiffeisenbank Donaumooser Land eG	Hauptstr. 77	86668	Karlshuld		Yes
DE02262	Raiffeisenbank Donaustauf-Sünching- Mintraching eG	Eichendorffstr. 13	93093	Donaustauf		Yes
DE03901	Raiffeisenbank Donnersberg eG	Ratsgasse 2	67308	Albisheim, Pfrimm		Yes
DE02049	Raiffeisenbank Eberhardzell-Ummendorf eG	Biberacher Str. 23	88444	Ummendorf		Yes
DE04742	Raiffeisenbank Ebrachgrund eG	Marktplatz 26	96130	Schlüsselfeld		Yes
DE04795	Raiffeisenbank Echsheim eG	Zur Schlott 5	86554	Pöttmes		Yes
DE05565	Raiffeisenbank eG	Bergstr. 4	24811	Owschlag		Yes
DE05553	Raiffeisenbank eG	Am Bahnhof 5	24561	Kaltenkirchen, Holstein		Yes
DE05568	Raiffeisenbank eG	Große Wallstr. 13	23901	Ratzeburg		Yes
DE05542	Raiffeisenbank eG	Hauptstr. 11	24983	Handewitt		Yes
DE05572	Raiffeisenbank eG	Dorfstr. 20	25371	Seestermuehe		Yes
DE05577	Raiffeisenbank eG	Stuvenborner Str. 8	24643	Struvenhütten		Yes
DE05522	Raiffeisenbank eG	Rathausstr. 32	22935	Bargteheide		Yes
DE02027	Raiffeisenbank eG	Wildtalstr. 2	79190	Gundelfingen, Breisgau		Yes
DE02596	Raiffeisenbank eG	Rudolf-Eucken-Str. 20	26793	Moormerland		Yes
DE03544	Raiffeisenbank eG	Alte Bahnhofstr. 10	69151	Wiesloch		Yes
DE03824	Raiffeisenbank eG	Burgstr. 28-30	34460	Wolfhagen		Yes
DE02792	Raiffeisenbank eG	Haihover Str. 16-18	52501	Geilenkirchen		Yes
DE03592	Raiffeisenbank eG	Raiffeisenstr. 7	23816	Leezen, Holstein		Yes
DE03078	Raiffeisenbank eG	Hauptstr. 76	52147	Simmerath		Yes
DE05549	Raiffeisenbank eG	Viktoriastr. 7	25508	Itzehoe		Yes
DE03212	Raiffeisenbank eG	Markt 75	25737	Heide, Holstein		Yes
DE03792	Raiffeisenbank eG	Hauptstr. 75	61420	Oberursel, Taunus		Yes
DE02018	Raiffeisenbank eG	Dorfstr. 5a	74832	Elztal		Yes
DE05448	Raiffeisenbank eG	Rheinstr. 12	56357	Niederwallmenac h		Yes
DE05397	Raiffeisenbank eG	Enzheimer Str. 14	67598	Gundersheim, Rheinhausen		Yes
DE02374	Raiffeisenbank eG	Bahnhofstr. 2	36133	Großenlüder		Yes
DE02357	Raiffeisenbank eG	Hauptstr. 4	36101	Flieden		Yes



MFI ID	NAME	ADDRESS	POSTAL	CITY	HEAD OFFICE	RES*
DE04990	Raiffeisenbank eG	Holländische Str. 35	34377	Calden, Hessen		Yes
DE04994	Raiffeisenbank eG	Dreihäuser Str. 17	35085	Ebsdorfergrund		Yes
DE03929	Raiffeisenbank eG	Hauptstr. 84	23871	Möln, Kr. Hzgt. Lauenburg		Yes
DE03239	Raiffeisenbank eG	Hauptstr. 56	24819	Todenbüttel		Yes
DE03787	Raiffeisenbank eG	Frankfurter Str. 44	61279	Grävenwiesbach		Yes
DE03215	Raiffeisenbank eG	Alte Wache 17	21470	Lauenburg, Elbe		Yes
DE05527	Raiffeisenbank eG	Robert-Stock-Str. 13	19221	Hagenow		Yes
DE03109	Raiffeisenbank eG	Obere Hauptstr. 49	76858	Herxheim bei Landau, Pfalz		Yes
DE06333	Raiffeisenbank eG	Bürgermeister-Tretow-Str. 2	17131	Malchin		Yes
DE03848	Raiffeisenbank eG	Lange Str. 11-13	37121	Rosdorf, Kr. Göttingen		Yes
DE02432	Raiffeisenbank eG	Marktplatz 2	34217	Baunatal		Yes
DE02851	Raiffeisenbank eG	Siemensstr. 5	52518	Heinsberg, Rheinl.		Yes
DE03817	Raiffeisenbank eG	Hauptstr. 2-4	63514	Rodenbach bei Hanau		Yes
DE04971	Raiffeisenbank eG	Alsfelder Str. 37 b	36251	Bad Hersfeld		Yes
DE02348	Raiffeisenbank eG	Bahnhofstr. 4-6	63480	Bruchköbel		Yes
DE05556	Raiffeisenbank eG	Kirchenbleeck 2	24571	Bad Bramstedt		Yes
DE05585	Raiffeisenbank eG	Bahnhofstr. 24	24647	Wasbek		Yes
DE03858	Raiffeisenbank eG Aldenhoven	Kapellenplatz 12	52449	Aldenhoven bei Jülich		Yes
DE06304	Raiffeisenbank eG Bad Doberan	Severinstr. 5	18201	Bad Doberan		Yes
DE02347	Raiffeisenbank eG Borken	Bahnhofstr. 65	34577	Borken, Hessen		Yes
DE03936	Raiffeisenbank eG Flensburg	Flensburger Str. 40	24973	Husby bei Flensburg		Yes
DE02415	Raiffeisenbank eG Offenbach/M.-Bieber	Aschaffener Str. 29-31	63033	Offenbach am Main		Yes
DE02625	Raiffeisenbank eG Scharrel	Hauptstr. 266	26681	Saterland		Yes
DE05358	Raiffeisenbank eG Unterwesterwald	Hauptstr. 12/14	56337	Arzbach, Westerw.		Yes
DE05551	Raiffeisenbank eG, Kleinjörl	Raiffeisenstr. 3	24992	Jörl		Yes
DE04548	Raiffeisenbank Ehekirchen-Weidorf eG	Wallertshofener Str. 2	86676	Ehekirchen		Yes
DE03617	Raiffeisenbank Ehingen eG	Bahnhofstr. 15	89573	Ehingen, Donau		Yes
DE04550	Raiffeisenbank Eichenbühl und Umgebung eG	Hauptstr. 112	63928	Eichenbühl		Yes
DE04191	Raiffeisenbank Eisingen eG	Talstr. 2-4	75237	Eisingen		Yes
DE03934	Raiffeisenbank Elbmarsch eG	Großer Ring 14	25492	Heist		Yes
DE03635	Raiffeisenbank Elsavatal eG	Raiffeisenplatz 1	63863	Eschau, Unterfr.		Yes
DE05182	Raiffeisenbank Emsland-Mitte eG	Sögeler Str. 2	49777	Klein Berßen		Yes
DE04556	Raiffeisenbank Emtmannsberg eG	Troschenreuth 14	95517	Emtmannsberg		Yes
DE03549	Raiffeisenbank Erding eG	Am Bahnhof 9	85421	Erding		Yes
DE03871	Raiffeisenbank Erkelenz eG	In Lövenich 70	41801	Erkelenz		Yes
DE03761	Raiffeisenbank Erkheim eG	Marktstr. 9	87746	Erkheim		Yes
DE04203	Raiffeisenbank Erlenbach eG	Friedenstr. 2	74233	Erlenbach, Kr. Heilbronn		Yes
DE04204	Raiffeisenbank Erlenmoos eG	Raiffeisenweg 5	88416	Erlenmoos		Yes
DE01849	Raiffeisenbank Ersingen eG	Webergasse 1-3	75234	Kämpfelbach		Yes
DE04752	Raiffeisenbank Eschkam-Neukirchen b. Hl. Blut eG	Maximilianstr. 2	93450	Neukirchen bei Hl. Blut		Yes
DE03658	Raiffeisenbank Essenbach eG	Rathausplatz 8	84049	Essenbach		Yes
DE03741	Raiffeisenbank Estenfeld-Bergtheim eG	Riemenschneiderstr. 24	97229	Estenfeld		Yes
DE02091	Raiffeisenbank Falkenstein-Wörth eG	Dr.-Götz-Str. 1	93167	Falkenstein, Oberpf.		Yes
DE02092	Raiffeisenbank Feldkirchen b. München eG	Münchner Str. 5	85618	Feldkirchen, Kr. München		Yes
DE03680	Raiffeisenbank Feuchtwangen-Schnelldorf eG	Ringstraße 6	91551	Feuchtwangen		Yes
DE02786	Raiffeisenbank Fischenich-Kendenich eG	Gennerstr. 110-112	50341	Hürth, Rheinl.		Yes
DE02523	Raiffeisenbank Flachsmeer eG	Pastor-Kersten-Str. 1	26808	Westoverledingen		Yes
DE02094	Raiffeisenbank Floß eG	Luitpoldplatz 5	92685	Floß		Yes
DE04396	Raiffeisenbank Frankenhardt-Stimpfach eG	Kirchstr. 2	74597	Stimpfach		Yes
DE04845	Raiffeisenbank Frankenwald-Ost eG	Raiffeisenplatz 1	95131	Schwarzenbach am Wald		Yes
DE04578	Raiffeisenbank Frankenwinheim und Umgebung eG	An der Weidach 5	97447	Frankenwinheim		Yes
DE04907	Raiffeisenbank Fränkisches Weinland eG Escherndorf-Sommerach-Nordheim	Raiffeisenstr. 16	97334	Nordheim am Main		Yes
DE02843	Raiffeisenbank Frechen-Hürth eG	Brabanter Platz	50344	Hürth, Rheinl.		Yes
DE05093	Raiffeisenbank Freienhagen-Höringhausen eG	Hauptstr. 15	34513	Waldeck, Hessen		Yes
DE05389	Raiffeisenbank Freinsheim eG	Bahnhofstr. 9	67248	Freinsheim		Yes
DE05390	Raiffeisenbank Friedelsheim-Rödersheim eG	Hauptstr. 91	67159	Friedelsheim		Yes

MFI ID	NAME	ADDRESS	POSTAL	CITY	HEAD OFFICE	RES*
DE04589	Raiffeisenbank Fuchstal-Denklingen eG	Bahnhofstr. 7	86925	Fuchstal		Yes
DE02267	Raiffeisenbank Furth im Wald eG	Bayplatz 4	93428	Furth im Wald		Yes
DE02098	Raiffeisenbank Füssen-Pfronten-Nesselwang eG	Reichenstr. 2-4	87629	Füssen		Yes
DE03739	Raiffeisenbank Gaimersheim-Buxheim eG	Ettinger Str. 3	85080	Gaimersheim		Yes
DE04149	Raiffeisenbank Gammesfeld eG	Landwehrstr.	74572	Blaufelden		Yes
DE02526	Raiffeisenbank Garrel eG	Hauptstr. 43	49675	Garrel		Yes
DE02103	Raiffeisenbank Gefrees eG	Hauptstr. 33	95482	Gefrees		Yes
DE03715	Raiffeisenbank Geiselhöring-Pfaffenberg eG	Stadtplatz 24	94331	Geiselhöring		Yes
DE04597	Raiffeisenbank Geiselwind eG	Scheinfelder Str.6	96160	Geiselwind		Yes
DE02104	Raiffeisenbank Geisenhausen eG	Hauptstr. 26	84141	Geisenhausen		Yes
DE03564	Raiffeisenbank Geislingen-Rosenfeld eG	Schloßplatzzentrum	72349	Geislingen		Yes
DE06535	Raiffeisenbank Geithain eG	Bahnhofstr. 1	04641	Geithain		Yes
DE04602	Raiffeisenbank Gerolsbach eG	Schrobenhausener Str. 2	85302	Gerolsbach		Yes
DE02106	Raiffeisenbank Gersthofen eG	Augsburger Str. 10	86358	Gersthofen		Yes
DE03697	Raiffeisenbank Gessertshausen-Ustersbach-Dinkelscherben eG	Hauptstr. 36	86457	Gessertshausen		Yes
DE02108	Raiffeisenbank Gilching eG	Römerstr. 30	82196	Gilching		Yes
DE02268	Raiffeisenbank Glonn-Aßling-Steinhöring eG	Bahnhofstr. 2	85615	Aßling		Yes
DE04606	Raiffeisenbank Gmund am Tegernsee eG	Wiesseerstr. 16	83701	Gmund am Tegernsee		Yes
DE06472	Raiffeisenbank Gotha eG	Gartenstr. 19	99851	Gotha, Thüringen		Yes
DE04610	Raiffeisenbank Grafenwöhr-Kirchentumbach eG	Neue Amberger Str. 11	92655	Grafenwöhr		Yes
DE05395	Raiffeisenbank Grafschaft-Wachtberg eG	Raiffeisenstr. 8	53501	Grafschaft		Yes
DE04611	Raiffeisenbank Grainet eG	Obere Hauptstr. 15	94143	Grainet		Yes
DE03671	Raiffeisenbank Greding-Thalmässing eG	Marktplatz 9	91168	Greding		Yes
DE03063	Raiffeisenbank Grevenbroich eG	Rheydter Str. 6-8	41489	Grevenbroich		Yes
DE03743	Raiffeisenbank Griesstätt-Halfing eG	Kirchplatz 8	83128	Halfing		Yes
DE06537	Raiffeisenbank Grimma eG	Käthe-Kollwitz-Str. 2	04662	Grimma		Yes
DE04821	Raiffeisenbank Großhabersdorf-Roßtal eG	Richtersgasse 1	90574	Roßtal		Yes
DE04227	Raiffeisenbank Gruibingen eG	Amtgasse 2	73344	Gruibingen		Yes
DE04621	Raiffeisenbank Gunzenhausen eG	Gerberstr. 12+14	91710	Gunzenhausen		Yes
DE05287	Raiffeisenbank Gymnich eG	Gymnicher Hauptstr. 12	50374	Ertstadt		Yes
DE02271	Raiffeisenbank Haag-Gars-Maitenbeth eG	Hauptstr. 34	83523	Haag, Oberbay.		Yes
DE02120	Raiffeisenbank Haibach-Obernau eG	Hauptstr. 11	63803	Haibach, Unterfr.		Yes
DE03747	Raiffeisenbank Haldenwang eG	Hauptstr. 7	87490	Haldenwang, Allgäu		Yes
DE04627	Raiffeisenbank Hallbergmoos-Neufahrn eG	Bahnhofstr. 2	85369	Neufahrn bei Freising		Yes
DE02308	Raiffeisenbank Hallertau eG	Raiffeisenstr. 5	84104	Rudelzhausen		Yes
DE04629	Raiffeisenbank Hallstadt eG	Marktplatz 17	96100	Hallstadt		Yes
DE02121	Raiffeisenbank Hammelburg eG	Marktplatz 11	97762	Hammelburg		Yes
DE03535	Raiffeisenbank Hardt-Bruhain eG	Hauptstr. 53-55	76704	Dettenheim		Yes
DE04264	Raiffeisenbank Härten eG	Kirchentellinsfurter Str. 4	72125	Kusterdingen		Yes
DE05167	Raiffeisenbank Hatten-Wardenburg eG	Wildeshauser Str. 8	26204	Hatten, Oldenburg		Yes
DE05019	Raiffeisenbank Haunetal eG	Raiffeisenstr. 1	36166	Haunetal		Yes
DE03565	Raiffeisenbank Heidenheimer Alb eG	Mühlstr. 24	89547	Gerstetten		Yes
DE02272	Raiffeisenbank Heiligenstadt i. Ofr. eG	Raiffeisenstr. 2	91332	Heiligenstadt, Oberfr.		Yes
DE02243	Raiffeisenbank Heilsbronn-Windsbach eG	Hauptstr. 21	91573	Windsbach		Yes
DE04638	Raiffeisenbank Heimenkirch-Ellhofen eG	Bahnhofstr. 6	88178	Heimenkirch		Yes
DE03695	Raiffeisenbank Hemau eG	Stadtplatz 15-17	91353	Hemau		Yes
DE02244	Raiffeisenbank Hengersberg-Schöllnach eG	Bahnhofstr. 20	94491	Hengersberg b. Deggendorf		Yes
DE04644	Raiffeisenbank Heroldsbach eG	Raiffeisenstr. 2	91336	Heroldsbach		Yes
DE04238	Raiffeisenbank Heroldstatt eG	Am Berg 5	72535	Heroldstatt		Yes
DE04634	Raiffeisenbank Herrwahlthann/Teugn-Dünzling eG	Saladorfer Str. 1a	93345	Hausen, Niederbay.		Yes
DE02124	Raiffeisenbank Hersbruck eG	Martin-Luther-Str. 18-20	91213	Hersbruck		Yes
DE03652	Raiffeisenbank Herzogenaurach eG	Hinterer Gasse 22	91062	Herzogenaurach		Yes
DE06501	Raiffeisenbank Hildburghausen eG	Obere Marktstr. 25	98646	Hildburghausen		Yes
DE03701	Raiffeisenbank Hilpoltstein eG	Heidecker Str. 2	91157	Hilpoltstein, Mittelfr.		Yes
DE04648	Raiffeisenbank Hiltenfingen eG	Kirchweg 2	86856	Hiltenfingen		Yes
DE04650	Raiffeisenbank Hirschau eG	Hauptstr. 7	92242	Hirschau, Oberpfalz		Yes
DE02127	Raiffeisenbank Höchberg eG	Hauptstr. 101	97204	Höchberg		Yes
DE03665	Raiffeisenbank Höchstädt und Umgebung eG	Marktplatz 9	89416	Höchstädt a.d. Donau		Yes

MFI ID	NAME	ADDRESS	POSTAL	CITY	HEAD OFFICE	RES*
DE04148	Raiffeisenbank Hochsträß eG	Bachstr. 6	89610	Oberdischingen		Yes
DE04653	Raiffeisenbank Hof eG	Schillerstr. 25	95010	Hof, Saale		Yes
DE04700	Raiffeisenbank Hofkirchen-Bayerbach eG	Hofkirchen 9	84082	Laberweinting		Yes
DE04654	Raiffeisenbank Hohenau-Mauth eG	Dorfplatz 2	94545	Hohenau, Niederbay.		Yes
DE02128	Raiffeisenbank Höhenkirchen und Umgebung eG	Bahnhofstr. 34	85631	Höhenkirchen- Siegertsbrunn		Yes
DE04659	Raiffeisenbank Hohenwart eG	Pfaffenhofener Str. 16	86558	Hohenwart, Paar		Yes
DE04911	Raiffeisenbank Hollfeld-Waischenfeld-Aufseß eG	Bamberger Str. 3b	96139	Hollfeld		Yes
DE03754	Raiffeisenbank Holzheim eG	Raiffeisenstr. 3	89291	Holzheim bei Neu-Ulm		Yes
DE02131	Raiffeisenbank Holzkirchen-Otterfing eG	Marktplatz 11	83607	Holzkirchen, Oberbayern		Yes
DE03570	Raiffeisenbank Horb eG	Dammstr. 19	72154	Horb		Yes
DE03664	Raiffeisenbank Horgau eG	Hauptstr. 17	86497	Horgau		Yes
DE02321	Raiffeisenbank i. Lkrs. Passau-Nord eG	Nibelungenstr. 14	94111	Tiefenbach, Kr. Passau		Yes
DE02123	Raiffeisenbank i. Südl. Bayerischen Wald eG	Marktplatz 4	94049	Hauzenberg		Yes
DE02133	Raiffeisenbank Ichenhausen eG	Ettenbeurer Str. 2	89332	Ichenhausen		Yes
DE03749	Raiffeisenbank Iller-Roth-Günz eG	Memminger Str. 9	89285	Bellenberg, Schwaben		Yes
DE03558	Raiffeisenbank Illertal eG	Schloßstr. 3	88453	Erolzheim		Yes
DE02066	Raiffeisenbank im Allgäuer Land eG	Hauptstr. 25	87449	Altusried		Yes
DE02148	Raiffeisenbank im Isarwinkel eG	Marktstr. 12	83658	Lenggries		Yes
DE03218	Raiffeisenbank im Kreis Plön eG	Markt 8-9	24318	Lütjenburg		Yes
DE03752	Raiffeisenbank im Naabtal eG	Georgenstr. 34	92507	Nabburg		Yes
DE02324	Raiffeisenbank im Oberland eG	Tölzer Str. 2	83677	Reichersbeuern		Yes
DE03726	Raiffeisenbank im Oberpfälzer Wald eG	Bahnhofstr. 6	92523	Oberviechtach		Yes
DE03644	Raiffeisenbank im Stiftland eG	Prinz-Ludwig-Str. 27a	95645	Waldsassen		Yes
DE01863	Raiffeisenbank Ingersheim eG	Hindenburgplatz 1-3	74377	Ingersheim		Yes
DE04248	Raiffeisenbank Ingoldingen eG	Ziegelstr. 17	88456	Ingoldingen		Yes
DE02275	Raiffeisenbank Ingolstadt-Pfaffenhofen-Eichstätt eG	Ludwigstr. 34	85023	Ingolstadt, Donau		Yes
DE04831	Raiffeisenbank Inkofen-Eggmühl eG	Dorfstr. 23	84069	Schierling		Yes
DE05408	Raiffeisenbank Irrel eG	Hauptstr. 50	54666	Irrel		Yes
DE04671	Raiffeisenbank Irsee-Pforzen-Rieden eG	Bahnhofstr. 8	87666	Pforzen		Yes
DE02129	Raiffeisenbank Isartal eG	Bahnhofstr. 7	82069	Hohenschäftlarn		Yes
DE04673	Raiffeisenbank Jandelsbrunn eG	Hauptstr. 5	94118	Jandelsbrunn		Yes
DE02137	Raiffeisenbank Jettingen-Scheppach eG	Hauptstr. 63	89343	Jettingen- Scheppach		Yes
DE02847	Raiffeisenbank Junkersdorf eG	Am Weidenpesch 6	50841	Köln		Yes
DE02848	Raiffeisenbank Kaarst eG	Neusser Str. 5	41546	Kaarst		Yes
DE02138	Raiffeisenbank Kahl am Main eG	Hanauer Landstr. 7	63796	Kahl am Main		Yes
DE03588	Raiffeisenbank Kaisersesch-Kaifenheim eG	Koblener Str. 52	56755	Kaisersesch		Yes
DE01938	Raiffeisenbank Kaiserstuhl eG	Bahnhofstr. 22	79233	Vogtsburg		Yes
DE06424	Raiffeisenbank Kalbe-Bismark eG	Eugenie-Schildt-Str. 2	39624	Kalbe, Milde		Yes
DE02139	Raiffeisenbank Kallmünz eG	Marktplatz 2	93183	Kallmünz		Yes
DE02281	Raiffeisenbank Karlstadt-Gemünden eG	Alte Bahnhofstr. 36	97753	Karlstadt, Main		Yes
DE05364	Raiffeisenbank Kastellaun eG	Marktplatz 7	56284	Kastellaun		Yes
DE05415	Raiffeisenbank Kehrig eG	Raiffeisenstr. 8	56729	Kehrig bei Mayen		Yes
DE04681	Raiffeisenbank Kemnather Land-Steinwald eG	Stadtplatz 42	95474	Kemnath, Stadt		Yes
DE02278	Raiffeisenbank Kempten eG	Bahnhofstr. 20	87412	Kempten		Yes
DE04255	Raiffeisenbank Kieselbronn eG	Friedenstr. 11	75249	Kieselbronn		Yes
DE03533	Raiffeisenbank Kirchart eG	Hauptstr. 34	74910	Kirchart		Yes
DE04882	Raiffeisenbank Kirchberg vorm Wald eG	Dreiburgenstr. 4	94113	Tiefenbach, Kr. Passau		Yes
DE01887	Raiffeisenbank Kirchheim-Walheim eG	Schillerstr. 30	74364	Kirchheim am Neckar		Yes
DE04769	Raiffeisenbank Kirchweihthal eG	Angerstr. 11	86869	Oberostendorf		Yes
DE05036	Raiffeisenbank Kirtorf eG	Raiffeisenstr. 1	36320	Kirtorf		Yes
DE02289	Raiffeisenbank Kissing-Mering eG	Münchener Str. 11	86407	Mering, Schwaben		Yes
DE04618	Raiffeisenbank Kitzinger Land eG	Schwarzenbergerstr. 3	97342	Obernbreit		Yes
DE02298	Raiffeisenbank Knoblauchsland eG	Hofwiesenweg 9	90427	Nürnberg		Yes
DE05419	Raiffeisenbank Koblenz-Horchheim eG	Emser Str. 375	56076	Koblenz		Yes
DE01882	Raiffeisenbank Kocher-Jagst eG	Mariannenstr. 18	74665	Ingelfingen		Yes
DE03737	Raiffeisenbank Königsdorf-Gelting eG	Hauptstr. 40	82549	Königsdorf, Oberbay.		Yes
DE04691	Raiffeisenbank Kötz eG	Obere Dorfstr. 3	89359	Kötz		Yes
DE03699	Raiffeisenbank Kötzing eG	Zeltendorfer Weg 11	93444	Kötzing		Yes

MFI ID	NAME	ADDRESS	POSTAL	CITY	HEAD OFFICE	RES*
DE02146	Raiffeisenbank Krumbach/Schwaben eG	Luitpoldstr. 2	86370	Krumbach, Schwaben		Yes
DE04696	Raiffeisenbank Küps-Mitwitz-Stockheim eG	Radweg 1	96328	Küps		Yes
DE03860	Raiffeisenbank Kürten-Odenthal eG	Wipperfürther Str. 387	51506	Kürten		Yes
DE04703	Raiffeisenbank Lam eG	Arberstr. 41	93462	Lam, Oberpf.		Yes
DE04984	Raiffeisenbank Langenschwarz eG	Kirchweg 17	36151	Burghaun		Yes
DE04876	Raiffeisenbank Lech-Ammersee eG	Raiffeisenstr. 30	86946	Vilgertshofen		Yes
DE04713	Raiffeisenbank Leiblfling eG	Straubinger Str. 14	94339	Leiblfling		Yes
DE04717	Raiffeisenbank Lohberg eG	Enzianstr. 2	93470	Lohberg		Yes
DE02284	Raiffeisenbank Lohr am Main eG	Rechtenbacher Str. 11	97804	Lohr am Main		Yes
DE05194	Raiffeisenbank Lorup eG	Hauptstr. 35	26900	Lorup		Yes
DE05430	Raiffeisenbank Lutzerath Höhe eG	Trierer Str. 6	56826	Lutzerath		Yes
DE04221	Raiffeisenbank Maitis eG	Gmünder Str. 39	73037	Göppingen		Yes
DE02093	Raiffeisenbank Mangfalltal eG	Münchener Str. 5	83035	Bad Aibling		Yes
DE04721	Raiffeisenbank Markt Berolzheim-Wettelsheim eG	Carl-Carben-Str. 10	91801	Markt Berolzheim		Yes
DE04722	Raiffeisenbank Markt Erlbach-Linden eG	Neue Str. 14	91459	Markt Erlbach		Yes
DE03623	Raiffeisenbank Markttheidenfeld eG	Bronnbacher Str. 18	97820	Markttheidenfeld		Yes
DE04727	Raiffeisenbank Maßbach eG	Raiffeisenstr. 16	97517	Rannungen		Yes
DE05427	Raiffeisenbank Mehring-Leiwen eG	Raiffeisenstr. 5	54340	Leiwen		Yes
DE04282	Raiffeisenbank Mehrstetten eG	Bahnhofstr. 3	72537	Mehrstetten		Yes
DE03750	Raiffeisenbank Mengkofen-Loiching eG	Hauptstr. 27	84150	Mengkofen		Yes
DE03633	Raiffeisenbank Miesbach eG	Rathausstr. 1	83712	Miesbach		Yes
DE03162	Raiffeisenbank Mittelrhein eG	Grabenstr. 7	56572	Weißenthurm, Rhein		Yes
DE02155	Raiffeisenbank Mittenwald eG	Bahnhofstr. 15	82478	Mittenwald		Yes
DE05384	Raiffeisenbank Moselkrampen eG	Mittelstr. 9	56814	Ernst		Yes
DE04288	Raiffeisenbank Mötzingen eG Mötzingen - Iselshausen	Bondorfer Str. 2	71159	Mötzingen		Yes
DE02915	Raiffeisenbank Much-Ruppichteroth eG	Raiffeisenplatz	53798	Much		Yes
DE05053	Raiffeisenbank Mücke eG	Mühlgasse 23	35325	Mücke		Yes
DE04477	Raiffeisenbank Münchaurach eG	Königstr. 12	91086	Aurachtal		Yes
DE02160	Raiffeisenbank München eG	Nymphenburger Str. 124	80607	München		Yes
DE02162	Raiffeisenbank München-Nord eG	Lindenstr. 17a	85704	Unterschleißheim		Yes
DE02163	Raiffeisenbank München-Süd eG	Liesl-Karlstadt-Str. 28	81457	München		Yes
DE03584	Raiffeisenbank Mutlangen eG	Hauptstr. 31/1	73554	Mutlangen		Yes
DE04293	Raiffeisenbank Nattheim eG	Neresheimer Str. 2	89562	Nattheim		Yes
DE02184	Raiffeisenbank Neu-Ulm/Weißenhorn eG	Bahnhofstr. 11	89260	Weißenhorn		Yes
DE04298	Raiffeisenbank Neudenu-Stein-Herbolzheim eG	Neue Anlage 40	74859	Neudenu		Yes
DE05441	Raiffeisenbank Neuerburg-Land eG	Marktplatz 5	54673	Neuerburg		Yes
DE02293	Raiffeisenbank Neumarkt i.d. OPf. eG	Untere Marktstr. 11	92305	Neumarkt, Oberpf.		Yes
DE02294	Raiffeisenbank Neumarkt-St. Veit eG	Stadtplatz 41	84491	Neumarkt-Sankt Veit		Yes
DE03688	Raiffeisenbank Neunkirchen am Brand eG	Innerer Markt 3	91075	Neunkirchen am Brand		Yes
DE04753	Raiffeisenbank Neureichenau-Haidmühle eG	Dreisesselstr. 20	94089	Neureichenau		Yes
DE06526	Raiffeisenbank Neustadt (Sachs.) eG	Am Brauhaus 2	01851	Sebnitz		Yes
DE03174	Raiffeisenbank Neustadt eG	Raiffeisenstr. 1	53573	Neustadt, Wied		Yes
DE03675	Raiffeisenbank Neustadt-Vohenstrauß eG	Hauptstr. 14	92709	Moosbach b Vohenstrauß		Yes
DE04757	Raiffeisenbank Niederbergkirchen eG	Rohrbacher Str. 6	84494	Niederbergkirche n		Yes
DE04267	Raiffeisenbank Niedere Alb eG	Ringstr. 2	89129	Langenau		Yes
DE05444	Raiffeisenbank Niederfischbach eG	Raiffeisenstr. 1	57569	Niederfischbach		Yes
DE04543	Raiffeisenbank Nordkreis Landsberg eG	Hauptstr. 29	86492	Egling a.d. Paar		Yes
DE02343	Raiffeisenbank Nördliche Bergstraße eG	Bahnhofstr. 19-25	64659	Alsbach- Hähnlein		Yes
DE03758	Raiffeisenbank Nüdlingen eG	Kissinger Str. 8	97720	Nüdlingen		Yes
DE04765	Raiffeisenbank Ober-Unterhausen-Sinning eG	Raiffeisenstr. 9	86697	Oberhausen bei Neuburg a.d. Donau		Yes
DE02315	Raiffeisenbank Oberallgäu-Süd eG	Marktstr. 11	87519	Sonthofen		Yes
DE02170	Raiffeisenbank Oberaudorf eG	Rosenheimer Str. 5	83080	Oberaudorf		Yes
DE04386	Raiffeisenbank Oberer Wald eG	Altensteiger Str. 15	72226	Simmersfeld		Yes
DE04164	Raiffeisenbank Oberes Bühlertal eG	Hauptstr. 4	74424	Bühlertann		Yes
DE04352	Raiffeisenbank Oberes Gäu eG	Gäustr. 5	72108	Rottenburg am Neckar		Yes
DE04181	Raiffeisenbank Oberes Schlichemtal eG	Marktplatz 2	72352	Schömburg b. Balingen		Yes
DE04189	Raiffeisenbank Oberessendorf eG	Kronenstr. 14	88436	Eberhardzell		Yes

MFID	NAME	ADDRESS	POSTAL	CITY	HEAD OFFICE	RES*
DE04869	Raiffeisenbank Obereßfeld-Römhild eG	Heurichstr. 5	98631	Römhild		Yes
DE04518	Raiffeisenbank Oberferrieden-Burgthann eG	Rathausplatz 2	90557	Burgthann		Yes
DE04600	Raiffeisenbank Obergermaringen eG	Schulstr. 22	87656	Germaringen		Yes
DE05394	Raiffeisenbank Oberhaardt-Gäu eG	Ruprechtstr. 37	67483	Edesheim, Pfalz		Yes
DE04766	Raiffeisenbank Oberkotzau eG	Hofer Str. 46	95140	Oberkotzau		Yes
DE03672	Raiffeisenbank Oberland eG	Marktstr. 26	95350	Marktkeugast		Yes
DE02062	Raiffeisenbank Obermain Nord eG	Gerbergasse 6	96261	Altenkunstadt		Yes
DE04314	Raiffeisenbank Obermarchtal eG	Hauptstr. 11	89611	Obermarchtal		Yes
DE02172	Raiffeisenbank Obernburg eG	Römerstr. 34-38	63778	Obernburg am Main		Yes
DE02173	Raiffeisenbank Oberschleißheim eG	Prof.-Otto-Hupp-Str. 1	85758	Oberschleißheim		Yes
DE04318	Raiffeisenbank Oberstenfeld eG	Großbottwarer Str. 9	71718	Oberstenfeld		Yes
DE02036	Raiffeisenbank Oberteuringen eG	Raiffeisenstr. 2	88091	Oberteuringen		Yes
DE04772	Raiffeisenbank Oberthulba eG	Raiffeisenstr. 5	97723	Oberthulba		Yes
DE03627	Raiffeisenbank Ochsenfurt eG	Tückelhäuser Str. 1	97195	Ochsenfurt		Yes
DE04775	Raiffeisenbank Offingen eG	Bahnhofstr. 30	89362	Offingen, Donau		Yes
DE02606	Raiffeisenbank Oldenburg eG	Hauptstr. 74	26016	Oldenburg, Oldb.		Yes
DE02177	Raiffeisenbank Ortenburg eG	Marktplatz 13	94493	Ortenburg		Yes
DE03096	Raiffeisenbank östl. Südeifel eG	Philippsheimer Str. 14	54647	Dudeldorf		Yes
DE06364	Raiffeisenbank Ostprignitz-Ruppin eG	Karl-Marx-Str. 97	16803	Neuruppin		Yes
DE04330	Raiffeisenbank Ottenbach eG	Hauptstr. 2	73113	Ottenbach		Yes
DE02951	Raiffeisenbank Overath-Rösrath eG	Hauptstr. 65-67	51497	Rösrath		Yes
DE04782	Raiffeisenbank Parkstetten eG	Straubinger Str. 43	94365	Parkstetten		Yes
DE03771	Raiffeisenbank Parsberg-Velburg eG	Marktstr. 3	92327	Parsberg		Yes
DE06338	Raiffeisenbank Pasewalk-Strasburg eG	Altstädter Str. 2	17331	Strasburg, Uckermark		Yes
DE04786	Raiffeisenbank Pfaffenhausen eG	Mindelheimer Str. 7	87772	Pfaffenhausen, Schwaben		Yes
DE03709	Raiffeisenbank Pfaffenhofen a.d.Glonn eG	Marktstr. 27	85235	Odelzhausen		Yes
DE02180	Raiffeisenbank Pfaffenwinkel eG	Bahnhofstr. 26	86968	Peiting		Yes
DE04788	Raiffeisenbank Pfeffenhausen-Rottenburg eG	Pfarrstr. 1	84056	Rottenburg a.d. Laaber		Yes
DE04491	Raiffeisenbank Plankstetten eG	Abt-Maurus-Str. 13	92334	Berching		Yes
DE03874	Raiffeisenbank Radevormwald eG	Schloßmacherstr. 6	42463	Radevormwald		Yes
DE02186	Raiffeisenbank Rain am Lech eG	Bahnhofstr. 6	86638	Rain, Lech		Yes
DE04805	Raiffeisenbank Raisting eG	Pähler Str. 5	82399	Raisting		Yes
DE02616	Raiffeisenbank Rastede eG	Raiffeisenstr. 1	26170	Rastede		Yes
DE04808	Raiffeisenbank Rattiszell-Konzell eG	Straubinger Str. 3	94372	Rattiszell		Yes
DE04244	Raiffeisenbank Ravensburg eG	Untereschacher Str. 2	88214	Ravensburg		Yes
DE03784	Raiffeisenbank Rechtmehring-Soyen-Albaching eG	Hauptstr. 8	83562	Rechtmehring		Yes
DE02305	Raiffeisenbank Regensburg-Wenzenbach eG	Neupfarrplatz 15	93018	Regensburg		Yes
DE03649	Raiffeisenbank Regenstauf eG	Marktplatz 8	93128	Regenstauf		Yes
DE04810	Raiffeisenbank Rehling eG	Hauptstr. 6a	86508	Rehling		Yes
DE02189	Raiffeisenbank Reischach-Wurmannsquick-Zeilarn eG	Öttinger Str. 2	84571	Reischach, Kr. Altötting		Yes
DE04134	Raiffeisenbank Reute-Gaisbeuren eG	Elisabeth-Achler-Str. 5	88339	Bad Waldsee		Yes
DE02913	Raiffeisenbank Rhein-Berg eG	Lindenstr. 5	40769	Monheim, Rheinl.		Yes
DE02967	Raiffeisenbank Rheinbach Voreifel eG	Hauptstr. 42-46	53351	Rheinbach		Yes
DE02349	Raiffeisenbank Ried eG	Nibelungenstr. 57	68638	Bürstadt		Yes
DE03654	Raiffeisenbank Riedenburg-Lobsing eG	Marktplatz 7	93337	Riedenburg		Yes
DE03608	Raiffeisenbank Risstal eG	Bahnhofstr. 6	88445	Warthausen		Yes
DE04819	Raiffeisenbank Roggenburg-Breitenthal eG	Hauptstr. 8	89297	Roggenburg, Schwaben		Yes
DE04344	Raiffeisenbank Römerstein eG	Burgstr. 1	72587	Römerstein		Yes
DE05076	Raiffeisenbank Ronshausen-Hönebach-Marksuhl eG	Kasseler Str. 25	36215	Ronshausen		Yes
DE02187	Raiffeisenbank Rosenheim eG	Tegernseestr. 20	83006	Rosenheim, Oberbayern		Yes
DE03569	Raiffeisenbank Rosenstein eG	Bahnhofstr. 2	73534	Heubach		Yes
DE03661	Raiffeisenbank Roth-Schwabach eG	Kugelbühlstr. 19-21	91142	Roth, Mittelfr		Yes
DE03555	Raiffeisenbank Rottal eG	Laupheimer Str. 5	88483	Burgrieden		Yes
DE04324	Raiffeisenbank Rottumtal eG	Ochsenhauser Str. 10	88416	Ochsenhausen		Yes
DE02212	Raiffeisenbank Rupertiwinkel eG	Poststr. 7	83315	Teisendorf		Yes
DE03653	Raiffeisenbank Salzweg-Thyrnau eG	Passauer Str. 34	94119	Salzweg		Yes
DE02993	Raiffeisenbank Sankt Augustin eG	Am Lindenhof 2b	53734	Sankt Augustin		Yes
DE05078	Raiffeisenbank Schaafheim eG	Wilhelm-Leuschner-Str. 12-14	64847	Schaafheim		Yes
DE03663	Raiffeisenbank Scheßlitz-Zapfendorf eG	Anger 2	96110	Scheßlitz		Yes
DE02310	Raiffeisenbank Schierling-Obertraubling eG	Loiblstr. 3	84069	Schierling		Yes
DE03152	Raiffeisenbank Schifferstadt eG	Am Schillerplatz 1	67100	Schifferstadt		Yes
DE04363	Raiffeisenbank Schlathaus eG	Hauptstr. 10	73114	Schlathaus		Yes

MFI ID	NAME	ADDRESS	POSTAL	CITY	HEAD OFFICE	RES*
DE06509	Raiffeisenbank Schleusingen eG	Fischbacher Str. 21	98553	Schleusingen		Yes
DE04835	Raiffeisenbank Schnaitsee/Waldhausen eG	Raiffeisenstr. 1	83528	Schnaitsee		Yes
DE02312	Raiffeisenbank Schöllkrippen und Umgebung eG	Marktplatz 3	63821	Schöllkrippen		Yes
DE02313	Raiffeisenbank Schrobenhausen eG	Lenbachstr. 27	86521	Schrobenhausen		Yes
DE02229	Raiffeisenbank Schrobenhausener Land eG	Schrobenhausener Str. 40	86571	Langenmosen		Yes
DE01964	Raiffeisenbank Schrozberg-Rot am See eG	Rothenburger Weg 2	74573	Schrozberg		Yes
DE02199	Raiffeisenbank Schwabmünchen eG	Raiffeisenstr. 1	86827	Schwabmünchen		Yes
DE02168	Raiffeisenbank Schwandorf-Nittenau eG	Marktplatz 4	92408	Schwandorf		Yes
DE03153	Raiffeisenbank Schweich eG	Bernhard-Becker-Str. 2	54334	Schweich, Mosel		Yes
DE03639	Raiffeisenbank Seebachgrund eG	Kirchenplatz 3	91093	Heßdorf, Mittelfr.		Yes
DE05290	Raiffeisenbank Selfkant eG	Bruchstr. 2	52533	Gangelt		Yes
DE04383	Raiffeisenbank Sexau eG	Dorfstr. 30	79350	Sexau		Yes
DE04667	Raiffeisenbank Singoldtal eG	Bahnhofstr. 9	86857	Hurlach, Oberbay.		Yes
DE04902	Raiffeisenbank Sinzing eG	Kirchplatz 2	93161	Sinzing		Yes
DE02042	Raiffeisenbank Sondelfingen eG	Grüner Weg 2	72740	Reutlingen		Yes
DE04475	Raiffeisenbank Sonnenwald eG	Josef-Klämpfl-Str. 3	94530	Auerbach, Niederbayern		Yes
DE04952	Raiffeisenbank Sparneck-Zell eG	Bahnhofstr. 12	95239	Zell, Oberfr.		Yes
DE03722	Raiffeisenbank St. Wolfgang-Schwindkirchen eG	Hauptstr. 18	84425	Sankt Wolfgang		Yes
DE02206	Raiffeisenbank Stammbach eG	Rathausstr. 1a	95236	Stammbach		Yes
DE02280	Raiffeisenbank Stauden eG	Raiffeisenstr. 5	86863	Langenneufnach		Yes
DE04860	Raiffeisenbank Stegaurach eG	Raiffeisenplatz 1	96133	Stegaurach		Yes
DE02208	Raiffeisenbank Steingaden eG	Füssener Str. 15	86989	Steingaden, Oberbayern		Yes
DE01975	Raiffeisenbank Steinheim eG	Hauptstr. 27	89553	Steinheim am Albuch		Yes
DE04388	Raiffeisenbank Steinsberg eG	Reihener Str. 5	74889	Sinsheim		Yes
DE04866	Raiffeisenbank Straubing eG	Simon-Höller-Str. 13	94304	Straubing		Yes
DE03840	Raiffeisenbank Strücklingen-Idafehn eG	Hauptstr. 188	26837	Ostrhauderfehn		Yes
DE01822	Raiffeisenbank Südhardt eG	Hauptstr. 47	76442	Durmersheim		Yes
DE03651	Raiffeisenbank Südliches Ostallgäu eG	Hauptstr. 49	87637	Seeg		Yes
DE03666	Raiffeisenbank südöstl. Starnberger See eG	Hauptstr. 12	82402	Seeshaupt		Yes
DE03595	Raiffeisenbank Südstormarn eG	Große Straße 23-25	22926	Ahrensburg		Yes
DE03756	Raiffeisenbank Sulzbach-Rosenberg eG	Neustadt 17	92231	Sulzbach-Rosenberg		Yes
DE04617	Raiffeisenbank Tattenhausen-Großkarolinenfeld eG	Pfälzerstr. 1	83105	Großkarolinenfeld		Yes
DE04874	Raiffeisenbank Taufkirchen-Oberneukirchen eG	Hofmark 14	84565	Oberneukirchen		Yes
DE01946	Raiffeisenbank Teck eG	Bahnhofstr. 10	73277	Owen		Yes
DE04551	Raiffeisenbank Thalfingen eG	Ulmer Str. 1	89275	Elchingen		Yes
DE04579	Raiffeisenbank Thalheim eG	Dickenaustr. 3	85447	Fraunberg, Oberbay.		Yes
DE02213	Raiffeisenbank Thannhausen eG	Raiffeisenplatz 1	86467	Thannhausen, Schwaben		Yes
DE02320	Raiffeisenbank Thüngersheim eG	Kirchgasse 3	97291	Thüngersheim		Yes
DE04879	Raiffeisenbank Thurnauer Land eG	Hutschdorf 65	95349	Thurnau		Yes
DE04884	Raiffeisenbank Töpen eG	Schleizer Str. 3	95183	Töpen		Yes
DE06546	Raiffeisenbank Torgau eG	Kurstr. 10	04851	Torgau		Yes
DE02216	Raiffeisenbank Traunreut eG	Rathausplatz 5	83301	Traunreut		Yes
DE05557	Raiffeisenbank Travemünde eG	Torstr. 1	23524	Lübeck		Yes
DE05089	Raiffeisenbank Trendelburg eG	Zur Abgunst 1	34386	Trendelburg		Yes
DE02063	Raiffeisenbank Trostberg eG	Gabelsbergerstr. 10	83303	Trostberg		Yes
DE04377	Raiffeisenbank Tüngental eG	Ramsbacher Str. 1	74523	Schwäbisch Hall		Yes
DE04889	Raiffeisenbank Türkheim eG	Maximilian-Philipp-Str. 14	86842	Türkheim, Wertach		Yes
DE04523	Raiffeisenbank Uehlfeld-Dachsbach eG	Marktplatz 2	91462	Dachsbach		Yes
DE05087	Raiffeisenbank Ulmbach eG	Steinauer Str. 9	36396	Steinau a.d. Straße		Yes
DE04410	Raiffeisenbank Unlingen eG	Angergasse 21	88527	Unlingen		Yes
DE03641	Raiffeisenbank Unteres Inntal eG	Raiffeisenplatz 1	94152	Neuhaus am Inn		Yes
DE02197	Raiffeisenbank Unteres Vilstal eG	Hauptstr. 14	92287	Schmidmühlen		Yes
DE04520	Raiffeisenbank Unteres Zusamtal eG	Marktplatz 3	86644	Buttenwiesen		Yes
DE04898	Raiffeisenbank Unterthingau eG	Kemptener Str. 7	87647	Unterthingau		Yes
DE03605	Raiffeisenbank Urbach eG	Mühlstr. 101	73656	Urbach		Yes
DE04900	Raiffeisenbank Ursensollen-Ammerthal-Hohenburg eG	Raiffeisenstr. 4	92289	Ursensollen		Yes
DE02050	Raiffeisenbank Vellberg-Grossaltdorf eG	Eschenauer Str. 5	74541	Vellberg		Yes
DE02323	Raiffeisenbank Vilshofener Land eG	Stadtplatz 36	94474	Vilshofen, Niederbay.		Yes

MFI ID	NAME	ADDRESS	POSTAL	CITY	HEAD OFFICE	RES*
DE02434	Raiffeisenbank Vogelsberg eG	Bahnhofstr. 7	63629	Birstein		Yes
DE02227	Raiffeisenbank Volkach eG Mainschleifenbank	Professor-Jäcklein-Str. 10	97326	Volkach		Yes
DE02454	Raiffeisenbank Volkmarshausen eG	Wittmarstr. 1-3	34467	Volkmarshausen		Yes
DE02598	Raiffeisenbank Voltlage-Neuenkirchen eG	Lindenstr. 30	49585	Neuenkirchen bei Bramsche, Hase		Yes
DE03877	Raiffeisenbank von 1895 eG	Hauptstr. 171	50169	Kerpen, Rheinl.		Yes
DE04122	Raiffeisenbank Vorallgäu eG	Pfärricher Str. 6	88279	Amtzell		Yes
DE04245	Raiffeisenbank Vordere Alb eG	Kirchstr. 1	72584	Hülben		Yes
DE04114	Raiffeisenbank Vordersteinau eG	Salzfeldstr. 5	73553	Alfdorf		Yes
DE04913	Raiffeisenbank Wald-Görisried eG	Nesselwanger Str. 20	87616	Wald, Ostallgäu		Yes
DE02325	Raiffeisenbank Waldaschaff-Heigenbrücken eG	Aschaffstr. 22	63857	Waldaschaff		Yes
DE04912	Raiffeisenbank Waldkraiburg-Aschau-Heldenstein eG	Prager Str. 8-10	84464	Waldkraiburg		Yes
DE04917	Raiffeisenbank Wallgau-Krün eG	Dorfplatz 7	82499	Wallgau		Yes
DE01998	Raiffeisenbank Wangen eG	Hauptstr. 44	73117	Wangen, Kr. Göppingen		Yes
DE06342	Raiffeisenbank Waren eG	Kietzstr. 10	17183	Waren		Yes
DE03720	Raiffeisenbank Wegscheid eG	Marktstr. 16	94108	Wegscheid, Niederbayern		Yes
DE02234	Raiffeisenbank Weiden eG	Johannisstr. 31	92612	Weiden, Oberpf.		Yes
DE04927	Raiffeisenbank Weil und Umgebung eG	Landsberger Str. 28	86947	Weil, Kr. Landsberg am Lech		Yes
DE02326	Raiffeisenbank Weilheim eG	Kirchplatz 1	82355	Weilheim, Oberbay.		Yes
DE02002	Raiffeisenbank Weissach eG	Raiffeisenstr. 10	71283	Weissach		Yes
DE04117	Raiffeisenbank Weissacher Tal eG	Backnanger Str. 24	71571	Allmersbach im Tal		Yes
DE04936	Raiffeisenbank Weißenburg-Hahnenkamm-Jura eG	Luitpoldstr. 13	91774	Weißenburg in Bayern		Yes
DE05486	Raiffeisenbank Welling eG	Mayener Str. 9	56753	Welling bei Mayen		Yes
DE04932	Raiffeisenbank Werneck eG	Balth.-Neumann-Str. 15	97438	Werneck		Yes
DE02382	Raiffeisenbank Werratal-Landeck eG	Hauptstr. 31	36262	Heringen, Werra		Yes
DE02477	Raiffeisenbank Wesermarsch-Süd eG	Weserstr. 60	26913	Brake		Yes
DE03692	Raiffeisenbank Westallgäu eG	Alois-Stadler-Str. 2	88167	Gestratz		Yes
DE03918	Raiffeisenbank Westeifel eG	Teichstr. 24	54591	Prüm		Yes
DE03612	Raiffeisenbank Westhausen eG	Deutschordenstr. 1	73461	Westhausen		Yes
DE03626	Raiffeisenbank Westkreis Fürstfeldbruck eG	Landsberger Str. 3	82270	Moorenweis		Yes
DE05503	Raiffeisenbank Wiesbach eG	Brühlstr. 13	66571	Eppelborn		Yes
DE05159	Raiffeisenbank Wiesedermeer-Wiesede-Marcardsmoor eG	Hauptstr. 32	26446	Friedeburg, Ostfriesland		Yes
DE04938	Raiffeisenbank Wiesentheid und Umgebung eG	Erweinstr. 9	97351	Wiesentheid		Yes
DE04939	Raiffeisenbank Wildenberg eG	Raiffeisenstr. 1	93359	Wildenberg, Hallertau		Yes
DE04438	Raiffeisenbank Wimsheim-Mönsheim eG	Raiffeisenstr. 4	71299	Wimsheim		Yes
DE04941	Raiffeisenbank Winklarn und Umgebung eG	Bahnhofstr. 14	92559	Winklarn		Yes
DE04944	Raiffeisenbank Wittislingen eG	Buhmayrstr. 1	89426	Wittislingen		Yes
DE04641	Raiffeisenbank Wüstenselbitz eG	Schützenstr. 4	95223	Helmbrechts		Yes
DE03545	Raiffeisenbank Wyhl eG	Hauptstr. 27/29	79369	Wyhl		Yes
DE03093	Raiffeisenbank Zeller Land eG	Bergstr. 2-6	56867	Briedel		Yes
DE02329	Raiffeisenbank Zirndorf eG	Bahnhofstr. 24	90505	Zirndorf		Yes
DE02245	Raiffeisenbank Zorneding eG	Birkenstr. 1	85604	Zorneding		Yes
DE04953	Raiffeisenbank Zusmarshausen-Altenmünster-Welden eG	Augsburger Str. 12	86439	Zusmarshausen		Yes
DE02627	Raiffeisenbank-Volksbank Delmenhorst-Schierbrok eG	Mühlenstr. 146	27738	Delmenhorst		Yes
DE06523	Raiffeisenbank-Volksbank Niesky-Weißwasser eG	Görlitzer Str. 12	02901	Niesky		Yes
DE05383	Raiffeisenkasse Erbes-Büdesheim und Umgebung eG	Hauptstr. 3	55234	Erbes- Büdesheim		Yes
DE04643	Raiffeisenkasse Hendungen-Rappershausen eG	Raiffeisenstr. 8	97640	Hendungen		Yes
DE04097	RAIFFEISENLANDESBANK OBERÖSTERREICH reg.Gen.m.b.H. Zweigniederlassung Bayern	Dr.-Emil-Brichta-Str. 3	94011	Passau	AT	RAIFFEISENLANDESBANK OBERÖSTERREICH reg.Gen.m.b.H.
DE02068	RaiffeisenVolksbank eG Gewerbebank	Promenade 19-23	91504	Ansbach		Yes
DE05016	RBank Raiffeisenbank Groß-Rohrheim eG	Rheinstr. 24-26	68649	Groß-Rohrheim		Yes
DE03437	RCI Banque S.A. Niederlassung Deutschland	Jagenbergstr. 1	41468	Neuss	FR	RCI Banque
DE00192	Reuschel & Co. KG	Maximiliansplatz 13	80285	München		Yes
DE01442	Rheingauer Volksbank eG	Winkeler Str. 64a	65359	Geisenheim, Rheingau		Yes

MFI ID	NAME	ADDRESS	POSTAL	CITY	HEAD OFFICE	RES*
DE05704	Riggs Bank Europe Ltd. Niederlassung Berlin	Ebertstr. 24 (Palais am Pariser Platz)	10117	Berlin	GB Riggs Bank Europe Ltd	Yes
DE03282	Ritterschaftliches Kreditinstitut Stade	Archivstr. 3-5	21651	Stade		Yes
DE05342	Rosbacher Raiffeisenbank eG	Berliner Platz 1	51556	Windeck, Sieg		Yes
DE06679	Rostocker Volks- und Raiffeisenbank eG	Buchbinderstr. 18/19	18003	Rostock		Yes
DE02185	Rottaler Raiffeisenbank eG	Indlinger Str. 4	94052	Pocking		Yes
DE01326	Rottaler Volksbank - Raiffeisenbank eG	Carcassonner Platz 1	84301	Eggenfelden		Yes
DE01472	Rüsselsheimer Volksbank eG	Bahnhofstr. 15-17	65407	Rüsselsheim		Yes
DE03118	RV Bank Rhein-Haardt eG	Hauptstr. 24	67241	Lambsheim		Yes
DE02143	RV-Bank eG	Hanauer Str. 13	63748	Alzenau, Unterfr.		Yes
DE05732	S Broker AG	Karl-Bosch-Str. 10	65007	Wiesbaden		Yes
DE03483	Saarländische Investitionskreditbank AG	Johannisstr. 2	66027	Saarbrücken		Yes
DE00036	SABU Schuh & Marketing GmbH	Bahnhofstr. 82	70799	Kornwestheim		Yes
DE05652	Sächsische Aufbaubank - Förderbank -	Pirnaische Str. 9	01054	Dresden		Yes
DE00156	Sal. Oppenheim jr. & Cie. KGaA	Unter Sachsenhausen 4	50467	Köln		Yes
DE04085	Salzburg München Bank AG	Karlstr. 74	80102	München		Yes
DE03997	SANPAOLO IMI S.p.A. Filiale Frankfurt am Main	Hochstr. 49	60011	Frankfurt am Main	IT Sanpaolo Imi Spa	Yes
DE03598	Scharnhäuser Bank eG	Raiffeisenstr. 2-4	73750	Ostfildern		Yes
DE03268	Schiffshypothekenbank zu Lübeck AG	Brandstwierte 1	20403	Hamburg		Yes
DE00198	SchmidtBank AG	Ernst-Reuter-Str. 119	95015	Hof, Saale		Yes
DE05728	Schroder & Co. Ltd Frankfurt Branch	Mainzer Landstr. 16	60325	Frankfurt am Main	GB Schroder & Co Ltd	Yes
DE00030	Schwäbische Bank AG	Königstr. 28	70041	Stuttgart		Yes
DE00013	SEB AG	Ulmenstr. 30	60283	Frankfurt am Main		Yes
DE04050	SEB Hypothekenbank AG	Weißfrauenstr. 10	60037	Frankfurt am Main		Yes
DE05694	SECB Swiss Euro Clearing Bank GmbH	Solmsstr. 18	60486	Frankfurt am Main		Yes
DE03433	Service Bank GmbH (Österreich) Niederlassung Deutschland	Im Mediapark 8 (Kölnerturm)	50471	Köln	AT Service Bank GmbH	Yes
DE05738	setis-bank AG	Täubchenweg 26	04317	Leipzig		Yes
DE01806	SHB-Bank Schleswig-Holsteinische Beamtenbank eG	Bergstr. 20	24013	Kiel		Yes
DE07817	SIGNAL IDUNA Bauspar AG	Kapstadtring 5	22209	Hamburg		Yes
DE03451	SKG Bank GmbH	Halbergstr. 50	66027	Saarbrücken		Yes
DE01732	Slesvigsk Kreditforening eG	Süderstr. 89	24950	Harrislee		Yes
DE05613	Société Générale S.A.	Mainzer Landstr. 36	60019	Frankfurt am Main	FR Société Générale	Yes
DE02365	Spar- u. Kredit-Bank eG	Steinweg 40	35283	Gemünden, Wohra		Yes
DE05275	Spar- und Darlehnskasse Aegidienberg eG	Aegidiusplatz 6	53593	Bad Honnef		Yes
DE02723	Spar- und Darlehnskasse Bockum-Hövel eG	Berliner Str. 25	59038	Hamm, Westfalen		Yes
DE05186	Spar- und Darlehnskasse Börde Lamstedt-Hechthausen eG	Kleine Str. 15	21767	Lamstedt		Yes
DE02730	Spar- und Darlehnskasse Brachelen eG	Neustr. 21	41827	Hückelhoven		Yes
DE02524	Spar- und Darlehnskasse eG	Kirchstr. 10	26162	Friesoythe		Yes
DE05271	Spar- und Darlehnskasse Hoengen eG	Jülicher Str. 224	52468	Alsdorf, Rheinl.		Yes
DE02942	Spar- und Darlehnskasse Oeventrop eG	Oemberg 6	59810	Arnsberg		Yes
DE02803	Spar- und Darlehnskasse Reken eG	Hauptstr. 13	48729	Reken		Yes
DE03006	Spar- und Darlehnskasse Schloß Holte-Stukenbrock eG	Hauptstr. 10	33751	Schloß Holte-Stukenbrock		Yes
DE05022	Spar- und Darlehnskasse Stockhausen eG	Altefeldstr. 3	36358	Herbstein		Yes
DE04972	Spar- und Darlehnskasse Zell eG	Michelstädter Str. 7-9	64732	Bad König		Yes
DE04163	Spar- und Kreditbank Bühlertal eG	Hauptstr. 67	77830	Bühlertal		Yes
DE04168	Spar- und Kreditbank Dauchingen eG	Vordere Str. 13	78083	Dauchingen		Yes
DE01665	Spar- und Kreditbank des Bundes Freier evangelischer Gemeinden eG	Goltenkamp 4	58456	Witten		Yes
DE02675	Spar- und Kreditbank eG	Bahnhofstr. 43	21714	Hammah, Niederelbe		Yes
DE01884	Spar- und Kreditbank eG	Lauterbergstr. 1	76036	Karlsruhe		Yes
DE01489	Spar- und Kreditbank Evangelisch-Freikirchlicher Gemeinden eG	Friedberger Str. 101	61282	Bad Homburg v.d. Höhe		Yes
DE01904	Spar- und Kreditbank Hardt eG	Schwarzwaldstr. 1	76338	Eggenstein-Leopoldshafen		Yes
DE01917	Spar- und Kreditbank Rheinstetten eG	Badener Str. 3	76281	Rheinstetten		Yes
DE01113	Spar- und Leihkasse zu Bredstedt	Markt 29	25817	Bredstedt		Yes
DE01764	Sparda-Bank Augsburg eG	Prinzregentenstr. 23	86013	Augsburg		Yes
DE01763	Sparda-Bank Baden-Württemberg eG Karlsruhe, Stuttgart	Am Hauptbahnhof 3	70037	Stuttgart		Yes
DE06610	Sparda-Bank Berlin eG	Storkower Str. 101A	10407	Berlin		Yes
DE01769	Sparda-Bank Frankfurt (Main) eG	Güterstr. 1	60052	Frankfurt am Main		Yes



MFI ID	NAME	ADDRESS	POSTAL	CITY	HEAD OFFICE	RES*
DE01768	Sparda-Bank Hamburg eG	Präsident-Krahn-Str. 16-17	22704	Hamburg		Yes
DE01771	Sparda-Bank Hannover eG	Ernst-August-Platz 8	30017	Hannover		Yes
DE01770	Sparda-Bank Kassel eG	Friedrich-Ebert-Str. 4	34033	Kassel		Yes
DE01765	Sparda-Bank München eG	Arnulfstr. 15	80018	München		Yes
DE01774	Sparda-Bank Münster eG	Joseph-König-Str. 3	48037	Münster, Westf.		Yes
DE01766	Sparda-Bank Nürnberg eG	Eilgutstr. 9	90026	Nürnberg		Yes
DE01767	Sparda-Bank Regensburg eG	Bahnhofstr. 5	93009	Regensburg		Yes
DE01776	Sparda-Bank Südwest eG	Rhabanusstr. 1	55008	Mainz		Yes
DE01772	Sparda-Bank West eG	Ludwig-Erhard-Allee 15	40227	Düsseldorf		Yes
DE00775	Sparkasse Aachen	Münsterplatz 7-9 / Friedr.-Wilh.-Pl.1-4	52059	Aachen		Yes
DE00529	Sparkasse Allgäu	Königstr. 21	87414	Kempten, Allgäu		Yes
DE06264	Sparkasse Altenburger Land	Wettinerstr. 1	04581	Altenburg, Thüringen		Yes
DE06175	Sparkasse Altmark West	Wallstr. 1	29402	Salzwedel, Hansestadt		Yes
DE00457	Sparkasse Amberg-Sulzbach	Marienstr. 10	92206	Amberg, Oberpf.		Yes
DE00933	Sparkasse Arnshausen-Sundern	Hauptstr. 10-12	59716	Arnsberg		Yes
DE06242	Sparkasse Arnstadt-Ilmenau	An der Sparkasse 1-3	98685	Ilmenau		Yes
DE00460	Sparkasse Aschaffenburg-Alzenau	Friedrichstr. 7	63736	Aschaffenburg		Yes
DE00853	Sparkasse Attendorn-Lennestadt-Kirchhündem Zweckverbandssparkasse der Städte Attendorn und Lennestadt sowie der Gemeinde Kirchhündem	Kölner Str. 10	57439	Attendorn		Yes
DE00742	Sparkasse Aurich-Norden in Ostfriesland - Ostfriesische Sparkasse -	Neuer Weg 45-48	26494	Norden		Yes
DE00639	Sparkasse Bad Hersfeld-Rotenburg	Dudenstr. 15	36229	Bad Hersfeld		Yes
DE00464	Sparkasse Bad Kissingen	von-Hessing-Str. 10	97667	Bad Kissingen		Yes
DE00465	Sparkasse Bad Neustadt a.d. Saale	Meininger Str. 31-37	97604	Bad Neustadt a.d. Saale		Yes
DE00467	Sparkasse Bad Tölz-Wolfratshausen	Bahnhofplatz 1	83631	Bad Tölz		Yes
DE00469	Sparkasse Bamberg	Schönleinsplatz 1	96055	Bamberg		Yes
DE06152	Sparkasse Barnim	Michaelisstr. 1	16204	Eberswalde		Yes
DE00641	Sparkasse Battenberg	Hauptstr. 5	35086	Battenberg, Eder		Yes
DE00471	Sparkasse Bayreuth	Opernstr. 12	95440	Bayreuth		Yes
DE00788	Sparkasse Beckum-Wadersloh Zweckverbandssparkasse der Stadt Beckum und der Gemeinde Wadersloh	Weststr. 32	59267	Beckum		Yes
DE00642	Sparkasse Bensheim	Bahnhofstr. 30-32	64601	Bensheim		Yes
DE00466	Sparkasse Berchtesgadener Land	Bahnhofstr. 17	83421	Bad Reichenhall		Yes
DE01003	Sparkasse Bergkamen-Bönen - Zweckverbandssparkasse der Stadt Bergkamen und der Gemeinde Bönen -	In der City 133	59180	Bergkamen		Yes
DE00792	Sparkasse Bestwig	Bundesstr. 148	59903	Bestwig		Yes
DE03956	Sparkasse Bielefeld	Schweriner Str. 5	33526	Bielefeld		Yes
DE00798	Sparkasse Bochum	Dr.-Ruer-Platz	44724	Bochum		Yes
DE05723	Sparkasse Bodensee	Charlottenstr. 2	88008	Friedrichshafen		Yes
DE00800	Sparkasse Bonn	Friedensplatz 1	53101	Bonn		Yes
DE00338	Sparkasse Bonndorf-Stühlingen	Martinstr. 10	79844	Bonndorf		Yes
DE01072	Sparkasse Büdelsdorf	Hollerstr. 32	24782	Büdelsdorf		Yes
DE00343	Sparkasse Bühl	Eisenbahnstr. 18	77801	Bühl, Baden		Yes
DE00811	Sparkasse Burbach-Neunkirchen Zweckverbandssparkasse der Gemeinden Burbach und Neunkirchen	Nassauische Str. 13	57291	Burbach, Siegerl.		Yes
DE06206	Sparkasse Burgenlandkreis	Albrechtstr. 24	06694	Zeitz, Elster		Yes
DE00814	Sparkasse Castrop-Rauxel	Am Markt 13	44573	Castrop-Rauxel		Yes
DE00709	Sparkasse Celle	Schloßplatz 10	29201	Celle		Yes
DE06294	Sparkasse Chemnitz	Bahnhofstr. 51 (Moritzhof)	09009	Chemnitz		Yes
DE00482	Sparkasse Dachau	Sparkassenplatz 1	85219	Dachau		Yes
DE06144	Sparkasse Dahme-Spreewald	Bahnhofstr. 12	15702	Königs Wusterhausen		Yes
DE00483	Sparkasse Deggendorf	Oberer Stadtplatz 27	94459	Deggendorf		Yes
DE06272	Sparkasse Delitzsch-Eilenburg	Markt 9	04501	Delitzsch		Yes
DE01002	Sparkasse der Homburgischen Gemeinden in Wiehl	Hauptstr. 12-18	51656	Wiehl		Yes
DE00886	Sparkasse der Stadt Iserlohn	Schillerplatz 6	58636	Iserlohn		Yes
DE00897	Sparkasse der Stadt Köln (Stadtsparkasse Köln)	Hahnenstr. 57	50475	Köln		Yes
DE00976	Sparkasse der Stadt Stadtlohn	Eschstr. 18	48695	Stadtlohn		Yes
DE00977	Sparkasse der Stadt Straelen	Markt 15-17	47630	Straelen		Yes
DE00771	Sparkasse der Stadt Wilhelmshaven	Theaterplatz 1	26363	Wilhelmshaven		Yes

MFI ID	NAME	ADDRESS	POSTAL	CITY	HEAD OFFICE	RES*
DE00818	Sparkasse Detmold (Lippische Spar- und Leihkasse) Zweckverbandssparkasse des Kreises Lippe und der Städte Detmold, Horn-Bad Meinberg und Lage	Paulinenstr. 34	32715	Detmold		Yes
DE00661	Sparkasse Dieburg - Zweckverbandssparkasse -	St.-Peray-Str. 2-4	64818	Groß-Umstadt		Yes
DE00485	Sparkasse Dingolfing-Landau	Marienplatz 5-7	84123	Dingolfing		Yes
DE00820	Sparkasse Dinslaken-Voerde-Hünxe	Friedrich-Ebert-Str. 31-37	46525	Dinslaken		Yes
DE00346	Sparkasse Donaueschingen	Mühlenstr. 1	78152	Donaueschingen		Yes
DE00487	Sparkasse Donauwörth	Reichsstr. 31/33	86604	Donauwörth		Yes
DE01047	Sparkasse Donnersberg	Brühlgasse 3	67802	Rockenhausen		Yes
DE00821	Sparkasse Dortmund	Freistuhl 2	44047	Dortmund		Yes
DE00828	Sparkasse Duisburg	Königstr. 23-25	47015	Duisburg		Yes
DE05717	Sparkasse Düren	Ecke Schenkelstr. / Zehnthofstr.	52324	Düren, Rheinl		Yes
DE01074	Sparkasse Eckernförde	Kieler Str. 1	24332	Eckernförde		Yes
DE00493	Sparkasse Eichstätt	Gabrielistr. 5	85067	Eichstätt, Bayern		Yes
DE06165	Sparkasse Elbe-Elster	Berliner Str. 43	03231	Finsterwalde		Yes
DE06255	Sparkasse Elbtal-Westlausitz	Rottwendorfer Str. 41	01781	Pirna		Yes
DE01075	Sparkasse Elmshorn	Königstr. 21	25309	Elmshorn		Yes
DE00694	Sparkasse Emsland	Obergerichtsstr.22	49704	Meppen		Yes
DE00351	Sparkasse Engen-Gottmadingen	Bahnhofstr. 1	78229	Engen		Yes
DE00831	Sparkasse Ennepetal-Breckerfeld	Voerder Str. 79-83	58244	Ennepetal		Yes
DE00834	Sparkasse Erwitte-Anröchte	Lippstädter Str. 5/7	59592	Erwitte		Yes
DE00355	Sparkasse Ettlingen	Marktplatz 1	76255	Ettlingen		Yes
DE00607	Sparkasse Fichtelgebirge	Schillerstr. 3	95089	Selb		Yes
DE00839	Sparkasse Finnentrop	Bamenohler Str. 252	57401	Finnentrop		Yes
DE00499	Sparkasse Forchheim	Klosterstr. 14	91291	Forchheim, Oberfr.		Yes
DE00356	Sparkasse Freiburg - Nördlicher Breisgau	Kaiser-Joseph-Str.186-190	79011	Freiburg im Breisgau		Yes
DE00500	Sparkasse Freising	Untere Hauptstr. 29	85318	Freising		Yes
DE00501	Sparkasse Freyung-Grafenau	Passauer Str. 8	94073	Freyung		Yes
DE00843	Sparkasse Fröndenberg	Im Stift 12	58720	Fröndenberg		Yes
DE00655	Sparkasse Fulda	Buttermarkt 2/6	36035	Fulda		Yes
DE00503	Sparkasse Fürstenfeldbruck	Hauptstr. 8	82243	Fürstenfeldbruck		Yes
DE00505	Sparkasse Fürth	Maxstr. 32	90715	Fürth, Bayern		Yes
DE00360	Sparkasse Gaggenau-Kuppenheim	Am Bahnhofsplatz 8	76555	Gaggenau		Yes
DE00845	Sparkasse Geldern - Zweckverbandssparkasse des Kreises Kleve, der Stadt Geldern und der Gemeinde Kerken -	Markt 12-15	47594	Geldern		Yes
DE00361	Sparkasse Gengenbach	Hauptstr. 29	77717	Gengenbach		Yes
DE06237	Sparkasse Gera-Greiz	Schloßstr. 11	07503	Gera		Yes
DE01026	Sparkasse Germersheim-Kandel	Georg-Todt-Str. 1	76866	Kandel, Pfalz		Yes
DE00847	Sparkasse Geseke	Bachstr. 35	59585	Geseke		Yes
DE00658	Sparkasse Gießen	Johannesstr. 3	35347	Gießen		Yes
DE00718	Sparkasse Gifhorn-Wolfsburg	Schloßplatz 3	38516	Gifhorn		Yes
DE00756	Sparkasse Goslar/Harz	Rammelsberger Str. 2	38615	Goslar		Yes
DE00720	Sparkasse Göttingen	Weender Str. 13/15	37070	Göttingen		Yes
DE00662	Sparkasse Grünberg	Gießener Str. 8	35301	Grünberg, Hessen		Yes
DE00856	Sparkasse Gummersbach-Bergneustadt	Hindenburgstr. 4-8	51608	Gummersbach		Yes
DE00512	Sparkasse Günzburg-Krumbach	An der Kapuzinermauer 2	89304	Günzburg		Yes
DE00855	Sparkasse Gütersloh Zweckverbandssparkasse der Stadt und des Kreises Gütersloh	Konrad-Adenauer-Platz 1	33260	Gütersloh		Yes
DE00858	Sparkasse Hagen	Körnerstr. 24	58042	Hagen, Westf.		Yes
DE00863	Sparkasse Hamm	Weststr. 5-7	59061	Hamm, Westf.		Yes
DE00665	Sparkasse Hanau	Am Markt 1	63411	Hanau		Yes
DE03943	Sparkasse Hanauerland	Hauptstr. 88	77675	Kehl		Yes
DE00724	Sparkasse Hannover	Aegidientorplatz 1	30001	Hannover		Yes
DE06105	Sparkasse Hansestadt Stralsund -SHS-	Neuer Markt 7/8	18412	Stralsund		Yes
DE00327	Sparkasse Harburg-Buxtehude	Sand 2	21045	Hamburg		Yes
DE03942	Sparkasse Haslach-Zell	Hauptstr. 12	77710	Haslach		Yes
DE00864	Sparkasse Hattingen	Roonstr. 1	45504	Hattingen, Ruhr		Yes
DE00367	Sparkasse Heidelberg	Kurfürstenanlage 10-12	69004	Heidelberg		Yes
DE00869	Sparkasse Hennef	Frankfurter Str. 112	53762	Hennef, Sieg		Yes
DE01103	Sparkasse Hennstedt-Wesselburen	Am Markt 14	25762	Wesselburen		Yes
DE05744	Sparkasse Hilden Ratingen Velbert	Friedrichstr. 181	42551	Velbert		Yes
DE00444	Sparkasse Hochrhein	Bismarckstr. 7	79745	Waldshut-Tiengen		Yes

MFI ID	NAME	ADDRESS	POSTAL	CITY	HEAD OFFICE	RES*
DE00807	Sparkasse Hochsauerland - Zweckverbandssparkasse des Hochsauerlandkreises und der Städte Brilon, Hallenberg, Medebach, Olsberg und Winterberg -	Am Markt 4	59917	Brilon		Yes
DE03945	Sparkasse Hochschwarzwald	Hauptstr. 5	79195	Kirchzarten		Yes
DE00371	Sparkasse Hockenheim	Untere Hauptstr. 2	68759	Hockenheim		Yes
DE03949	Sparkasse Hohenlohekreis	Konsul-Übele-Str. 11	74641	Künzelsau		Yes
DE04000	Sparkasse Hohenwestedt	Lindenstr. 32	24590	Hohenwestedt		Yes
DE00872	Sparkasse im Kreis Herford - Zweckverbandssparkasse des Kreises Herford, der Städte Bünde, Herford, Löhne und Vlotho -	Auf der Freiheit 20	32045	Herford		Yes
DE00480	Sparkasse im Landkreis Cham	Further Str. 1	93405	Cham		Yes
DE00567	Sparkasse im Landkreis Neustadt a.d. Aisch- Bad Windsheim	Sparkassenplatz 1	91405	Neustadt a.d. Aisch		Yes
DE00727	Sparkasse im Landkreis Osterode am Harz in Herzberg am Harz	Am Sportplatz 1	37402	Herzberg am Harz		Yes
DE00566	Sparkasse im Landkreis Schwandorf	Postgartenstr. 4-6	92408	Schwandorf		Yes
DE00616	Sparkasse im Landkreis Tirschenreuth	Maximiliansplatz 12	95635	Tirschenreuth		Yes
DE00524	Sparkasse Ingolstadt	Rathausplatz 6	85023	Ingolstadt, Donau		Yes
DE06231	Sparkasse Jena-Saale-Holzland	Ludwig-Weimar-Gasse 5	07704	Jena		Yes
DE06190	Sparkasse Jerichower Land	Schartauer Str. 15	39281	Burg bei Magdeburg		Yes
DE00374	Sparkasse Karlsruhe	Kaiserstr. 223	76041	Karlsruhe		Yes
DE01087	Sparkasse Kiel	Lorentzendam 28/30	24027	Kiel		Yes
DE00920	Sparkasse Kierspe-Meinerzhagen Zweckverbandssparkasse der Städte Kierspe und Meinerzhagen	Zur Alten Post 2-4	58540	Meinerzhagen		Yes
DE00895	Sparkasse Kleve	Hagsche Str. 33	47515	Kleve, Niederrhein		Yes
DE01028	Sparkasse Koblenz	Bahnhofstr. 11/Rizza Str. 38	56013	Koblenz		Yes
DE00341	Sparkasse Kraichgau Bruchsal-Bretten- Sinsheim	Friedrichsplatz 2	76602	Bruchsal		Yes
DE00901	Sparkasse Krefeld - Zweckverbandssparkasse der Stadt Krefeld und des Kreises Viersen -	Ostwall 155	47727	Krefeld		Yes
DE01095	Sparkasse Kreis Plön	Markt 28-30	24301	Plön		Yes
DE00533	Sparkasse Kronach-Ludwigsstadt	Kulmbacher Str. 11	96308	Kronach		Yes
DE00535	Sparkasse Kulmbach	Fritz-Hornschuch-Str. 10	95311	Kulmbach		Yes
DE00537	Sparkasse Landsberg-Dießen	Hauptplatz 1-6	86896	Landsberg am Lech		Yes
DE00538	Sparkasse Landshut	Bischof-Sailer-Platz 431	84011	Landshut		Yes
DE00685	Sparkasse Langen-Seligenstadt	Frankfurter Str. 137	63487	Seligenstadt		Yes
DE00675	Sparkasse Laubach-Hungen	August-Krieger-Str. 19	35317	Laubach, Hessen		Yes
DE00732	Sparkasse Leer-Weener	Mühlenstr. 93	26766	Leer, Ostfriesland		Yes
DE00907	Sparkasse Lemgo	Mittelstr. 73-79	32637	Lemgo		Yes
DE00911	Sparkasse Leverkusen	Friedrich-Ebert-Str. 39	51312	Leverkusen		Yes
DE00386	Sparkasse Lörrach-Rheinfelden	Haagener Str. 2	79537	Lörrach		Yes
DE00862	Sparkasse Lüdenscheid (Zweckverbandssparkasse im Märkischen Kreis)	Sauerfelder Str. 7-11	58505	Lüdenscheid		Yes
DE00735	Sparkasse Lüneburg	An der Münze 4-6	21309	Lüneburg		Yes
DE00917	Sparkasse Lünen, Zweckverbandssparkasse der Städte Lünen und Selm	Graf-Adolf-Str. 39	44532	Lünen		Yes
DE00634	Sparkasse Mainfranken Würzburg	Hofstr. 9	97067	Würzburg		Yes
DE01038	Sparkasse Mainz	Bahnhofstr. 1	55028	Mainz		Yes
DE06195	Sparkasse Mansfelder Land	Markt 2-4	06283	Lutherstadt Eisleben		Yes
DE00678	Sparkasse Marburg-Biedenkopf	Universitätsstr. 10	35009	Marburg		Yes
DE03493	Sparkasse Markgräflerland	Werderstr. 42-44	79372	Müllheim		Yes
DE06107	Sparkasse Mecklenburg-Nordwest	Am Markt 15	23951	Wismar, Mecklenburg		Yes
DE06133	Sparkasse Mecklenburg-Strelitz	Strelitzer Str. 27	17223	Neustrelitz		Yes
DE00553	Sparkasse Memmingen-Lindau-Mindelheim	St.-Josefs-Kirchplatz 6-8	87688	Memmingen		Yes
DE00921	Sparkasse Menden (Sauerland)	Papenhausenstr. 15	58688	Menden, Sauerland		Yes
DE01060	Sparkasse Merzig-Wadern	Schankstr. 7-11	66651	Merzig		Yes
DE00922	Sparkasse Meschede, Zweckverbandssparkasse der Stadt Meschede und der Gemeinde Eslohe (Sauerland)	Winziger Platz 6	59856	Meschede		Yes
DE00573	Sparkasse Miltenberg-Obernburg	Römerstr. 18-24	63777	Obernburg am Main		Yes
DE00923	Sparkasse Minden-Lübbecke - Zweckverbandssparkasse des Kreises Minden- Lübbecke und der Städte Minden und Petershagen -	Scharn 9	32382	Minden, Westf.		Yes

MFI ID	NAME	ADDRESS	POSTAL	CITY	HEAD OFFICE	RES*
DE00601	Sparkasse Mittelfranken-Süd	Westring 38	91152	Roth, Mittelfr.		Yes
DE01012	Sparkasse Mittelhaardt - Deutsche Weinstraße	Philipp-Fauth-Str. 9	67087	Bad Dürkheim		Yes
DE01115	Sparkasse Mittelholstein AG	Röhlingsplatz 1	24756	Rendsburg		Yes
DE01014	Sparkasse Mittelmosel - Eifel Mosel Hunsrück	Cusanusstr. 24a	54469	Bernkastel-Kues		Yes
DE06226	Sparkasse Mittelthüringen	Anger 25/26	99013	Erfurt		Yes
DE00927	Sparkasse Moers - Sparkasse des Kreises Wesel und der Stadt Moers -	Ostring 4-7	47439	Moers		Yes
DE06267	Sparkasse Muldental	Straße des Friedens 25	04662	Grimma		Yes
DE00930	Sparkasse Mülheim an der Ruhr	Berliner Platz 1	45419	Mülheim an der Ruhr		Yes
DE00932	Sparkasse Münsterland Ost	Weseler Str. 230	48135	Münster, Westf.		Yes
DE00392	Sparkasse Neckartal-Odenwald	Hauptstr. 5	74819	Mosbach		Yes
DE00569	Sparkasse Neu-Ulm-Illertissen	Insel 13	89206	Neu-Ulm		Yes
DE06134	Sparkasse Neubrandenburg-Demmin	Platanenstr. 11	17041	Neubrandenburg		Yes
DE00565	Sparkasse Neumarkt i.d. OPf.-Parsberg	Obere Marktstr. 52	92303	Neumarkt, Oberpf.		Yes
DE01061	Sparkasse Neunkirchen	Hammergraben 5	66512	Neunkirchen, Saar		Yes
DE00935	Sparkasse Neuss	Oberstr. 110-124	41456	Neuss		Yes
DE01043	Sparkasse Neuwied	Hermannstr. 18-22	56510	Neuwied		Yes
DE06164	Sparkasse Niederlausitz mit Sitz in Senftenberg	Markt 2	01975	Senftenberg		Yes
DE00741	Sparkasse Nienburg	Goetheplatz 4	31567	Nienburg, Weser		Yes
DE00570	Sparkasse Nördlingen	Bei den Kornschranken 1	86715	Nördlingen		Yes
DE00572	Sparkasse Nürnberg	Lorenzer Platz	90402	Nürnberg		Yes
DE00647	Sparkasse Odenwaldkreis in Erbach/Odenwald	Martin-Luther-Str. 53-55	64704	Erbach, Odenwald		Yes
DE06159	Sparkasse Oder-Spree	Franz-Mehring-Str. 22	15203	Frankfurt (Oder)		Yes
DE00402	Sparkasse Offenburg/Ortenau	Bertha-von-Stuttner-Str. 8	77662	Offenburg		Yes
DE00942	Sparkasse Olpe-Drolshagen-Wenden	Westfälische Str. 9	57447	Olpe, Biggeseesee		Yes
DE00747	Sparkasse Osnabrück	Wittekindstr. 17-19	49018	Osnabrück		Yes
DE01076	Sparkasse Ostholstein	Am Rosengarten 3	23692	Eutin		Yes
DE06138	Sparkasse Ostprignitz-Ruppin	Fontaneplatz 1	16802	Neuruppin		Yes
DE00515	Sparkasse Ostunterfranken	Marktplatz 14/15	97432	Haßfurt		Yes
DE03957	Sparkasse Paderborn (Zweckverbandssparkasse des Kreises Paderborn und der Städte Paderborn und Marsberg)	Hathumarstr. 15-19	33054	Paderborn		Yes
DE06115	Sparkasse Parchim-Lübz	Moltkeplatz 1	19362	Parchim		Yes
DE00580	Sparkasse Passau	Nikolastr. 1	94014	Passau		Yes
DE00405	Sparkasse Pforzheim Calw	Poststr. 3	75118	Pforzheim		Yes
DE00406	Sparkasse Pfullendorf-Meißkirch	Bahnhofstr. 14	88618	Pfullendorf		Yes
DE06135	Sparkasse Prignitz	Rostocker Str. 4	16921	Pritzwalk		Yes
DE00948	Sparkasse Radevormwald-Hückeswagen	Hohenfuhrstr. 19-21	42464	Radevormwald		Yes
DE00409	Sparkasse Rastatt-Gernsbach	Kaiserstr. 37	76402	Rastatt		Yes
DE00588	Sparkasse Regen-Viechtach	Ludwigsbrücke 2	94202	Regen		Yes
DE00590	Sparkasse Regensburg	Lilienthalstr. 5	93042	Regensburg		Yes
DE00447	Sparkasse Rhein Neckar Nord	D 1, 1/3	68151	Mannheim		Yes
DE01057	Sparkasse Rhein-Nahe	Kornmarkt 5	55515	Bad Kreuznach		Yes
DE00955	Sparkasse Rheinberg	Bahnhofstr. 5	47479	Rheinberg		Yes
DE00961	Sparkasse Rietberg	Bahnhofstr. 39	33381	Rietberg		Yes
DE00592	Sparkasse Rosenheim	Kufsteiner Str. 1-5	83004	Rosenheim, Oberbayern		Yes
DE00704	Sparkasse Rotenburg-Bremervörde	Am Markt 10	27393	Zeven		Yes
DE00492	Sparkasse Rottal-Inn	Pfarrkirchener Str. 16	84301	Eggenfelden		Yes
DE01063	Sparkasse Saarbrücken	Neumarkt 17	66104	Saarbrücken		Yes
DE00417	Sparkasse Salem-Heiligenberg	Schlossseeallee 26	88679	Salem		Yes
DE00705	Sparkasse Schaumburg	Klosterstr. 11	31726	Rinteln		Yes
DE00757	Sparkasse Scheeßel - Zweckverbandssparkasse -	An der Sparkasse 1	27377	Scheeßel		Yes
DE00434	Sparkasse Schönau-Todtnau	Friedrichstr. 14	79670	Todtnau		Yes
DE00423	Sparkasse Schopfheim-Zell	Adolf-Müller-Str. 1	79641	Schopfheim		Yes
DE03952	Sparkasse Schwäbisch Hall-Crailsheim	Hafenmarkt 1	74504	Schwäbisch Hall		Yes
DE06120	Sparkasse Schwerin	Marienplatz 9	19001	Schwerin		Yes
DE00971	Sparkasse Siegen (Zweckverbandssparkasse der Städte Siegen, Kreuztal und Netphen und der Gemeinde Wilnsdorf)	Morleystr. 2-6	57009	Siegen		Yes
DE00428	Sparkasse Singen-Radolfzell	Erzberger Str. 2a	78202	Singen		Yes
DE00973	Sparkasse Soest (Zweckverbandssparkasse der Stadt Soest und der Gemeinden Bad Sassendorf, Lippetal, Möhnesee und Welver)	Puppenstr. 7-9	59491	Soest, Westf.		Yes
DE06239	Sparkasse Sonneberg	Bahnhofstr. 61	96504	Sonneberg, Thüringen		Yes

MFI ID	NAME	ADDRESS	POSTAL	CITY	HEAD OFFICE	RES*
DE06174	Sparkasse Spree-Neiße	Breitscheidplatz 3	03006	Cottbus		Yes
DE00761	Sparkasse Stade-Altes Land	Pferdemarkt 11 a	21660	Stade		Yes
DE00666	Sparkasse Starkenburg	An der Sparkasse	64631	Heppenheim, Bergstraße		Yes
DE00430	Sparkasse Staufen - Breisach	Münstertäler Str. 2	79216	Staufen		Yes
DE00431	Sparkasse Stockach	Schillerstr. 8	78328	Stockach		Yes
DE00329	Sparkasse Stormarn	Hagenstr. 19	23840	Bad Oldesloe		Yes
DE00612	Sparkasse Straubing-Bogen	Theresienplatz 11/17	94304	Straubing		Yes
DE01032	Sparkasse Südliche Weinstraße in Landau i.d. Pfalz	Marie-Curie-Str. 5	76810	Landau i.d. Pfalz		Yes
DE01045	Sparkasse Südwestpfalz	Bahnhofstr. 23-27	66930	Pirmasens		Yes
DE05735	Sparkasse Tauberfranken	Hauptstr. 68	97931	Tauberbischofsh eim		Yes
DE01053	Sparkasse Trier	Theodor-Heuss-Allee 1	54215	Trier		Yes
DE06131	Sparkasse Uckermark	Georg-Dreke-Ring 62	17282	Prenzlau		Yes
DE06123	Sparkasse Uecker-Randow	Stettiner Str. 13	17302	Pasewalk		Yes
DE00766	Sparkasse Uelzen	Veerßer Str. 42	29506	Uelzen		Yes
DE00438	Sparkasse Ulm	Neue Str. 66	89017	Ulm		Yes
DE06216	Sparkasse Unstrut-Hainich	Untermarkt 18	99962	Mühlhausen, Thüringen		Yes
DE00951	Sparkasse Vest Recklinghausen	Herzogswall 5	45655	Recklinghausen		Yes
DE00440	Sparkasse Villingen-Schwenningen	Gerberstr. 45	78001	Villingen- Schwenningen		Yes
DE00676	Sparkasse Vogelsbergkreis	Bahnhofstr. 47	36339	Lauterbach, Hessen		Yes
DE06276	Sparkasse Vogtland	Komturhof 2	08502	Plauen		Yes
DE06102	Sparkasse Vorpommern	An der Sparkasse 1	17462	Greifswald		Yes
DE00673	Sparkasse Waldeck-Frankenberg	Nordwall 6/8	34484	Korbach		Yes
DE00991	Sparkasse Warstein-Rüthen - Zweckverbandssparkasse der Städte Warstein und Rüthen -	Hauptstr. 66-68	59564	Warstein		Yes
DE00994	Sparkasse Werl (Zweckverbandssparkasse der Stadt Werl und der Gemeinden Wickede (Ruhr) und Ense)	Engelhardstr. 4	59089	Werl		Yes
DE00648	Sparkasse Werra-Meißner	Friedrich-Wilhelm-Str. 40-42	37254	Eschwege		Yes
DE00722	Sparkasse Weserbergland	Am Markt 4	31763	Hamel		Yes
DE01084	Sparkasse Westholstein	Dithmarscher Platz 2	25509	Itzehoe		Yes
DE00802	Sparkasse Westmünsterland Zweckverbandssparkasse des Kreises Borken und Coesfeld und der Städte Coesfeld, Dülmen, Vreden, Isselburg und Billerbeck	Bahnhofstr. 1	48663	Ahaus		Yes
DE00653	Sparkasse Wetterau	Kaiserstr. 130	61145	Friedberg, Hessen		Yes
DE00689	Sparkasse Wetzlar	Seibertstr. 10	35573	Wetzlar		Yes
DE06200	Sparkasse Wittenberg	Am Alten Bahnhof 3	06872	Lutherstadt Wittenberg		Yes
DE00791	Sparkasse Wittgenstein	Poststr. 15	57304	Bad Berleburg		Yes
DE00449	Sparkasse Wolfach	Bahnhofstr. 4	77705	Wolfach		Yes
DE00328	Sparkasse Worms-Alzey-Ried	Lutherring 15	67545	Worms		Yes
DE00335	Sparkasse Zollernalb	Friedrichstr. 3	72334	Balingen		Yes
DE01117	Sparkasse zu Lübeck	Breite Str. 18-28	23547	Lübeck		Yes
DE06282	Sparkasse Zwickau	Crimmitschauer Str. 2	08009	Zwickau		Yes
DE06652	Spreewaldbank eG Volksbank-Raiffeisenbank	Poststr. 9-10	15904	Lübben		Yes
DE03199	St. Wendeler Volksbank eG	Bahnhofstr. 20	66596	St. Wendel		Yes
DE00645	Stadt- und Kreis-Sparkasse Darmstadt	Rheinstr. 10-12	64278	Darmstadt		Yes
DE00496	Stadt- und Kreissparkasse Erlangen	Hugenottenplatz 5	91051	Erlangen		Yes
DE06273	Stadt- und Kreissparkasse Leipzig	Humboldtstr. 25	04008	Leipzig		Yes
DE00557	Stadt- und Kreissparkasse Moosburg a.d. Isar	Stadtplatz 2	85366	Moosburg a.d. Isar		Yes
DE00594	Stadt- und Kreissparkasse Rothenburg ob der Tauber	Kapellenplatz 7	91535	Rothenburg o.d. Tauber		Yes
DE06213	Stadt- und Saalkreissparkasse Halle	Rathausstr. 5	06093	Halle, Saale		Yes
DE00846	Stadt-Sparkasse Gelsenkirchen	Neumarkt 2	45801	Gelsenkirchen		Yes
DE00857	Stadt-Sparkasse Haan (Rheinl.)	Kaiserstr. 37	42760	Haan, Rheinl.		Yes
DE00905	Stadt-Sparkasse Langenfeld	Solinger Str. 51-55	40740	Langenfeld, Rheinl.		Yes
DE00974	Stadt-Sparkasse Solingen	Kölner Str. 68-72	42648	Solingen		Yes
DE00638	Städtische Sparkasse Bremerhaven	Bürgermeister-Smidt-Str. 24-30	27512	Bremerhaven		Yes
DE00889	Städtische Sparkasse Kamen	Willy-Brandt-Platz 9	59159	Kamen, Westf.		Yes
DE00682	Städtische Sparkasse Offenbach a.M.	Berliner Str. 46	63019	Offenbach am Main		Yes
DE00606	Städtische Sparkasse Schweinfurt	Roßmarkt 5-9	97412	Schweinfurt		Yes
DE00967	Städtische Sparkasse zu Schwelm	Hauptstr. 63	58320	Schwelm		Yes
DE00453	Stadtsparkasse Aichach	Donauwörther Str. 13	86542	Aichach		Yes

MFI ID	NAME	ADDRESS	POSTAL	CITY	HEAD OFFICE	RES*
DE00462	Stadtparkasse Augsburg	Halderstr. 1-5	86135	Augsburg		Yes
DE00783	Stadtparkasse Bad Honnef	Hauptstr. 34	53587	Bad Honnef		Yes
DE00784	Stadtsparkasse Bad Oeynhausen	Portastr. 8-14	32512	Bad Oeynhausen		Yes
DE00697	Stadtparkasse Bad Pyrmont	Brunnenstr. 2	31797	Bad Pyrmont		Yes
DE00698	Stadtparkasse Bad Sachsa	Poststr. 6-7	37438	Bad Sachsa		Yes
DE00334	Stadtparkasse Baden-Baden	Sophienstr. 1	76492	Baden-Baden		Yes
DE00699	Stadtparkasse Barsinghausen	Deisterstr. 1a	30882	Barsinghausen		Yes
DE00796	Stadtparkasse Blomberg/Lippe	Roenstr. 5	32820	Blomberg, Lippe		Yes
DE00797	Stadtparkasse Bocholt	Markt 8	46372	Bocholt		Yes
DE00644	Stadtparkasse Borken (Hessen)	Bahnhofstr. 31	34578	Borken, Hessen		Yes
DE00803	Stadtparkasse Bottrop	Pferdemarkt 8	46215	Bottrop		Yes
DE00706	Stadtparkasse Burgdorf	Marktstr. 59	31290	Burgdorf, Kr. Hannover		Yes
DE00711	Stadtparkasse Cuxhaven	Rohdestr. 6	27456	Cuxhaven		Yes
DE00817	Stadtparkasse Delbrück	Lange Str. 17	33122	Delbrück		Yes
DE06199	Stadtparkasse Dessau	Poststr. 8	06844	Dessau, Anhalt		Yes
DE06261	Stadtparkasse Dresden	Güntzplatz 5 (Sparkassenhaus)	01305	Dresden		Yes
DE00827	Stadtparkasse Düsseldorf	Berliner Allee 33	40001	Düsseldorf		Yes
DE00717	Stadtparkasse Emden	Am Delft 2-3	26702	Emden		Yes
DE00829	Stadtparkasse Emmerich-Rees - Verbandsparkasse der Städte Emmerich und Rees	Agnetenstr. 3	46428	Emmerich		Yes
DE00835	Stadtparkasse Essen	III: Hagen 43	45117	Essen		Yes
DE00649	Stadtparkasse Felsberg	Steinweg 4	34583	Felsberg, Hessen		Yes
DE01020	Stadtparkasse Frankenthal	Bahnhofstr. 7-9	67211	Frankenthal, Pfalz		Yes
DE00842	Stadtparkasse Freudenberg	Trulichstr. 2	57251	Freudenberg, Westf.		Yes
DE00848	Stadtparkasse Gevelsberg	Mittelstr. 2-4	58265	Gevelsberg		Yes
DE00849	Stadtparkasse Gladbeck	Friedrich-Ebert-Str. 2	45955	Gladbeck, Westf.		Yes
DE00659	Stadtparkasse Grebenstein	Marktstr. 30	34389	Grebenstein		Yes
DE00854	Stadtparkasse Gronau (Westf.)	Johann-Christian-Eberle-Platz 1	48596	Gronau, Westf.		Yes
DE00861	Stadtparkasse Haltern am See	Koepfstr. 2	45713	Haltern, Westf.		Yes
DE00723	Stadtparkasse Hameln	Osterstr. 25	31784	Hameln		Yes
DE00868	Stadtparkasse Hemer	Hauptstr. 206	58656	Hemer		Yes
DE00871	Stadtparkasse Herdecke	Stiftsstr. 7-13	58305	Herdecke, Ruhr		Yes
DE00875	Stadtparkasse Hilchenbach	Markt 10-12	57261	Hilchenbach		Yes
DE00730	Stadtparkasse Hildesheim	Rathausstr. 21-23	31112	Hildesheim		Yes
DE00810	Stadtparkasse Kaarst-Büttgen	Robert-Grootens-Platz 2/4	41552	Kaarst		Yes
DE01025	Stadtparkasse Kaiserslautern	Stiftsplatz 10	67603	Kaiserslautern		Yes
DE01033	Stadtparkasse Landstuhl	Am Alten Markt 2	66844	Landstuhl		Yes
DE00909	Stadtparkasse Lengerich	Rathausplatz 5-7	49515	Lengerich, Westf.		Yes
DE01034	Stadtparkasse Linz am Rhein	Mittelstr. 22	53542	Linz am Rhein		Yes
DE00912	Stadtparkasse Lippstadt	Spielplatzstr. 10	59535	Lippstadt		Yes
DE01036	Stadtparkasse Ludwigshafen a. Rh.	Ludwigstr. 52	67012	Ludwigshafen am Rhein		Yes
DE06192	Stadtparkasse Magdeburg	Lübecker Str. 126	39098	Magdeburg		Yes
DE00925	Stadtparkasse Mönchengladbach	Bismarckplatz 10	41003	Mönchengladbac h		Yes
DE00561	Stadtparkasse München	Sparkassenstr. 2	80791	München		Yes
DE00564	Stadtparkasse Neuburg a.d. Donau	Theresienstr. B 186	86622	Neuburg a.d. Donau		Yes
DE00934	Stadtparkasse Neukirchen-Vluyn	Poststr. 10	47504	Neukirchen- Vluyn		Yes
DE01092	Stadtparkasse Neumünster	Kuhberg 17	24516	Neumünster		Yes
DE00938	Stadtparkasse Oberhausen	Marktstr. 97	46014	Oberhausen, Rheinl.		Yes
DE00750	Stadtparkasse Osterode am Harz	Eisensteinstr. 8-10	37507	Osterode am Harz		Yes
DE00865	Stadtparkasse Porta Westfalica	Kirchsiek 5	32440	Porta Westfalica		Yes
DE00949	Stadtparkasse Rahden	Gerichtsstr. 1	32362	Rahden, Westf.		Yes
DE00587	Stadtparkasse Rain am Lech	Hauptstr. 44	86638	Rain, Lech		Yes
DE00954	Stadtparkasse Remscheid	Alleestr. 76-88	42808	Remscheid		Yes
DE00956	Stadtparkasse Rheine	Kardinal-Galen-Ring 33	48410	Rheine		Yes
DE01049	Stadtparkasse Schifferstadt	Bahnhofstr. 37	67100	Schifferstadt		Yes
DE00966	Stadtparkasse Schmallingenberg	Weststr. 30-32	57376	Schmallingenberg		Yes
DE00600	Stadtparkasse Schrobenhausen	Lenbachplatz 1	86521	Schrobenhausen		Yes
DE00687	Stadtparkasse Schwalmstadt	Bahnhofstr. 16 + 18	34602	Schwalmstadt		Yes
DE06150	Stadtparkasse Schwedt	Dr.-Theodor-Neubauer-Str. 44	16285	Schwedt		Yes
DE00968	Stadtparkasse Schwerte	Postplatz 3	58212	Schwerte		Yes

MFI ID	NAME	ADDRESS	POSTAL	CITY	HEAD OFFICE	RES*
DE00975	Stadtparkasse Sprockhövel	Hauptstr. 68	45536	Sprockhövel		Yes
DE00980	Stadtparkasse Versmold	Münsterstr. 15a	33762	Versmold		Yes
DE01069	Stadtparkasse Völklingen	Bismarckstr. 9	66310	Völklingen		Yes
DE01102	Stadtparkasse Wedel	Gorch-Fock-Str. 2	22870	Wedel		Yes
DE00628	Stadtparkasse Weiden i.d. Opf.	Bahnhofstr. 2	92615	Weiden, Oberpf.		Yes
DE00995	Stadtparkasse Wermelskirchen	Telegrafenstr. 5-9	42904	Wermelskirchen		Yes
DE00996	Stadtparkasse Werne	Markt 17-19	59358	Werne		Yes
DE00998	Stadtparkasse Wetter (Ruhr)	Kaiserstr. 78	58287	Wetter, Ruhr		Yes
DE01005	Stadtparkasse Witten	Ruhrstr. 45	58449	Witten		Yes
DE00773	Stadtparkasse Wunstorf	Lange Str. 2	31501	Wunstorf		Yes
DE01007	Stadtparkasse Wuppertal	Islandufer 15	42097	Wuppertal		Yes
DE03976	State Bank of India Zweigniederlassung Frankfurt am Main	Mainzer Landstr. 61	60052	Frankfurt am Main	IN State Bank of India	Yes
DE05626	State Street Bank GmbH	Brienner Str. 59	80019	München		Yes
DE00109	Steyler Bank GmbH	Arnold-Janssen-Str. 22	53734	Sankt Augustin		Yes
DE01276	Stuttgarter Volksbank AG	Schloßstr. 21	70039	Stuttgart		Yes
DE03383	Süd-West-Kreditbank Finanzierung GmbH	Am Ockenheimer Graben 52	55387	Bingen		Yes
DE03969	Süddeutsche Bank GmbH	Taunusanlage 12	60262	Frankfurt am Main		Yes
DE02010	Südwestbank AG	Rotebühlstr. 125	70037	Stuttgart		Yes
DE00149	Sumitomo Mitsui Banking Corporation Fil. Düsseldorf Zweigniederlassung der Sumitomo Banking Corporation mit Sitz in Tokyo	Prinzenallee 7	40510	Düsseldorf	JP Sumitomo Mitsui Banking Corporation	Yes
DE04065	Svenska Handelsbanken AB (publ) Niederlassung Frankfurt	Darmstädter Landstr. 116	60559	Frankfurt am Main	SE Svenska Handelsbanken AB (publ)	Yes
DE04020	Sydbank A/S Filiale Flensburg	Norderstr. 9	24916	Flensburg	DK Sydbank A/S	Yes
DE00652	Taunus-Sparkasse	Ludwig-Erhard-Anlage 6+7	61288	Bad Homburg v d Höhe		Yes
DE03488	TEBA Kreditbank GmbH & Co KG	Lindenstr. 5	94402	Landau a.d. Isar		Yes
DE03498	The Bank of New York Filiale Frankfurt am Main	Niedenu 61-63	60077	Frankfurt am Main	US The Bank of New York	Yes
DE00122	The Bank of Tokyo-Mitsubishi, Ltd. Hamburg Branch	ABC-Straße 19	20302	Hamburg	JP The Bank of Tokyo-Mitsubishi, Ltd.	Yes
DE05701	The Royal Bank of Scotland plc Niederlassung Frankfurt	Clemensstr. 8	60487	Frankfurt am Main	GB The Royal Bank of Scotland plc	Yes
DE06077	Thüringer Aufbaubank	Gorkistr. 9	99105	Erfurt		Yes
DE04046	Toyota Kreditbank GmbH	Toyota-Allee 5	50415	Köln		Yes
DE04024	UBS Investment Bank AG	Stephanstr. 14-16	60029	Frankfurt am Main		Yes
DE05721	UBS Ltd., Niederlassung Deutschland	Stephanstr. 14-16	60325	Frankfurt am Main	GB UBS Limited	Yes
DE00158	UBS Wealth Management AG	Ballindamm 33	20040	Hamburg		Yes
DE03516	UFJ Bank Limited Filiale Düsseldorf	Oststr. 10	40040	Düsseldorf	JP The Sanwa Bank Ltd.	Yes
DE01985	Uhlbacher Bank eG	Uhlbacher Platz 3	70310	Stuttgart		Yes
DE01287	Ulmer Volksbank eG	Olgaplatz 1	89070	Ulm, Donau		Yes
DE05661	UmweltBank AG	Laufertorgraben 6	90489	Nürnberg		Yes
DE00121	Union-Bank AG	Große Str. 2	24919	Flensburg		Yes
DE01986	Untertürkheimer Volksbank eG	Arlbergstr. 21	70305	Stuttgart		Yes
DE05742	VakifBank International AG, Wien, Zweigniederlassung Frankfurt am Main	Münchener Str. 48	60329	Frankfurt am Main	AT VakifBank International AG	Yes
DE01965	VBU Volksbank im Unterland eG	Theodor-Heuss-Str. 10	74190	Schwaigern		Yes
DE00997	Verbands-Sparkasse Wesel	Bismarckstr. 1	46466	Wesel		Yes
DE00850	Verbandssparkasse Goch - Zweckverbandssparkasse der Städte Goch und Kevelaer und der Gemeinde Weeze -	Brückenstr. 35-37	47565	Goch		Yes
DE01090	Verbandssparkasse Meldorf	Roggenstr. 14	25700	Meldorf		Yes
DE00830	VerbundSparkasse Emsdetten*Ochtrup	Kirchstr. 30-34	48270	Emsdetten		Yes
DE00481	Vereinigte Coburger Sparkassen	Markt 2-3	96421	Coburg		Yes
DE03927	Vereinigte Genossenschafts- und Raiffeisenbank Westpfalz eG VR-Bank Westpfalz	Kaiserstr. 33	66844	Landstuhl		Yes
DE06557	Vereinigte Raiffeisenbank Burgstädt eG	Goethestr. 36	09214	Burgstädt		Yes
DE03718	Vereinigte Raiffeisenbank in Niederrhein eG	Mindelheimer Str. 20	86381	Krumbach, Schwaben		Yes
DE03650	Vereinigte Raiffeisenbanken Gräfenberg-Forchheim-Eschenau-Heroldsberg eG	Marktplatz 8	91321	Gräfenberg, Oberfr.		Yes
DE05485	Vereinigte Raiffeisenkasse eG	Sponheimer Str. 2	55595	Weinsheim, Kr. Bad Kreuznach		Yes
DE00947	Vereinigte Sparkasse im Märkischen Kreis Zweckverbandssparkasse der Städte Altena (Westf.), Balve, Neuenrade, Plettenberg und Werdohl sowie der Gemeinde Nachroth-Wiblingwerde	Umlauf 7	58816	Plettenberg		Yes
DE00583	Vereinigte Sparkassen des Landkreises Pfaffenhofen a.d. Ilm	Sparkassenplatz 11/13	85262	Pfaffenhofen a.d. Ilm		Yes

MFI ID	NAME	ADDRESS	POSTAL	CITY	HEAD OFFICE	RES*
DE00497	Vereinigte Sparkassen Eschenbach i.d. OPf., Neustadt a.d. Waldnaab, Vohenstrauß	Sparkassenplatz	92657	Neustadt a d Waldnaab		Yes
DE00513	Vereinigte Sparkassen Gunzenhausen	Marktplatz 43	91705	Gunzenhausen		Yes
DE00629	Vereinigte Sparkassen im Landkreis Weilheim i. OB	Marienplatz 2-6	82360	Weilheim i. OB		Yes
DE00459	Vereinigte Sparkassen Stadt und Landkreis Ansbach	Promenade 20	91509	Ansbach		Yes
DE01714	Vereinigte Volksbank AG	Ravenestr. 25	56801	Cochem		Yes
DE01152	Vereinigte Volksbank AG	Gartenstr. 14	71045	Sindelfingen		Yes
DE01493	Vereinigte Volksbank eG	Gustav-Petri-Str. 6	38842	Wernigerode		Yes
DE02988	Vereinigte Volksbank eG	Steinstr. 25	48310	Drensteinfurt		Yes
DE01463	Vereinigte Volksbank eG Limburg	Werner-Senger-Str. 8	65532	Limburg a.d. Lahn		Yes
DE02372	Vereinigte Volksbank Griesheim-Weiterstadt eG	Am Markt 5	64344	Griesheim, Hessen		Yes
DE02379	Vereinigte Volksbank Maingau eG	Seligenstädter Str. 52	63171	Obertshausen		Yes
DE01339	Vereinigte Volksbanken Hof-Helmbrechts-Münchberg eG	Bismarckstr. 33	95016	Hof, Saale		Yes
DE00012	Vereins- und Westbank AG	Alter Wall 22	20454	Hamburg		Yes
DE07811	Vereinsbank Victoria Bauspar AG	Haydnstr. 4-8	80305	München		Yes
DE03017	Verler Volksbank eG	Wilhelmstr. 25-27	33400	Verl		Yes
DE00054	Viehmarktsbank der Unterweserstädte GmbH	Schlachthofstr. 14	27526	Bremerhaven		Yes
DE01414	Vierländer Volksbank eG	Süderquerweg 155	21037	Hamburg		Yes
DE06614	Volks- und Raiffeisenbank Burg eG	Markt 21	39281	Burg bei Magdeburg		Yes
DE06320	Volks- und Raiffeisenbank eG	Pferdemarkt 10	18262	Güstrow		Yes
DE05578	Volks- und Raiffeisenbank eG	Große Str. 16	24389	Süderbrarup		Yes
DE06303	Volks- und Raiffeisenbank eG	Großschmiedestr. 11-17	23952	Wismar		Yes
DE05149	Volks- und Raiffeisenbank eG Leinebergland	Hilsstr. 32	31069	Delligsen		Yes
DE06444	Volks- und Raiffeisenbank Eisleben eG	Freistr. 5/6	06281	Lutherstadt Eisleben		Yes
DE06400	Volks- und Raiffeisenbank Forst eG	Gubener Str. 1	03141	Forst, Lausitz		Yes
DE06629	Volks- und Raiffeisenbank Fürstenwalde Seelow Wriezen eG	Eisenbahnstr. 26	15501	Fürstenwalde, Spree		Yes
DE06637	Volks- und Raiffeisenbank Muldentale eG	Markt 8	04662	Grimma		Yes
DE03098	Volks- und Raiffeisenbank Neuwied-Linz eG	Dierdorfer Str. 74	56536	Neuwied		Yes
DE06313	Volks- und Raiffeisenbank Prignitz eG	Wittenberger Str. 13-14	19348	Perleberg		Yes
DE06451	Volks- und Raiffeisenbank Saale-Unstrut eG	Gothardstr. 14	06207	Merseburg		Yes
DE01759	Volks- und Raiffeisenbank Sylt eG	Bahnhofstr. 15	25980	Sylt-Ost		Yes
DE06465	Volks- und Raiffeisenbank Zeitz eG	Altmarkt 9	06712	Zeitz, Elster		Yes
DE01138	Volksbank Achern eG	Hauptstr. 45	77846	Achern		Yes
DE01490	Volksbank Aerzen eG	Reherweg 10	31850	Aerzen		Yes
DE01661	Volksbank Ahlen-Sassenberg-Warendorf eG	Münsterstr. 34	48212	Warendorf		Yes
DE02534	Volksbank Ahlhorn-Großenkneten eG	Hauptstr. 27	26197	Großenkneten		Yes
DE05202	Volksbank Aller-Oker eG	Hauptstr. 27a	38536	Meinersen		Yes
DE01295	Volksbank Allgäu-West eG	Bergtorstr. 10	88316	Isny		Yes
DE02747	Volksbank Altena eG	Hauptstr. 34	58754	Altena, Westf.		Yes
DE06601	Volksbank Altenburg eG	Wallstr. 18	04600	Altenburg, Thüringen		Yes
DE01140	Volksbank Altshausen eG	Hindenburgstr. 31	88357	Altshausen		Yes
DE01670	Volksbank Alzey eG	Hospitalstr. 15	55223	Alzey		Yes
DE02496	Volksbank am Ith eG	Osterstr. 11	31861	Coppenbrügge		Yes
DE05317	Volksbank Amelsbüren eG	Davertstr. 46	48085	Münster, Westf.		Yes
DE03551	Volksbank Ammerbuch eG	Herrenberger Str. 1	72117	Ammerbuch		Yes
DE02512	Volksbank Ammerland-Süd eG	Hauptstr. 91	26181	Edeweicht		Yes
DE03052	Volksbank Anröchte eG	Obere Kirchstr. 3	59604	Anröchte		Yes
DE02919	Volksbank Arnsberg-Sundern eG	Drostenfeld 2-8	59738	Arnsberg		Yes
DE01309	Volksbank Aschaffenburg eG	Herstallstr. 26	63702	Aschaffenburg		Yes
DE02700	Volksbank Ascheberg-Herbern eG	Katharinenplatz 2	59381	Ascheberg, Westf.		Yes
DE01141	Volksbank Backnang eG	Schillerstr. 18	71506	Backnang		Yes
DE03000	Volksbank Bad Driburg-Brakel Steinheim eG	Nieheimer Str. 14	33029	Brakel		Yes
DE01143	Volksbank Bad Mergentheim eG	Marktplatz 10	97968	Bad Mergentheim		Yes
DE01495	Volksbank Bad Münder eG	Marktstr. 4/6	31841	Bad Münder am Deister		Yes
DE01628	Volksbank Bad Oeynhausen-Herford eG	Werrestr. 67	32046	Herford		Yes
DE01654	Volksbank Bad Salzufflen eG	Schloßstr. 6-8	32096	Bad Salzufflen		Yes
DE01259	Volksbank Bad Saulgau eG	Hauptstr. 91	88344	Bad Saulgau		Yes
DE01250	Volksbank Baden-Baden * Rastatt eG	Kaiserstr. 74	76411	Rastatt		Yes
DE01818	Volksbank Baiersbronn eG	Rosenplatz 1	72258	Baiersbronn		Yes



MFI ID	NAME	ADDRESS	POSTAL	CITY	HEAD OFFICE	RES*
DE02471	Volksbank Bakum eG	Bahnhofstr. 5	49454	Bakum, Kr. Vechta		Yes
DE01146	Volksbank Balingen eG	Friedrichstr. 72	72311	Balingen		Yes
DE02719	Volksbank Baumberge eG	Lilienbeck 8	48723	Billerbeck, Westf.		Yes
DE06607	Volksbank Bautzen eG	Goschwitzstr. 25	02603	Bautzen		Yes
DE02708	Volksbank Beckum eG	Südstr. 15	59249	Beckum		Yes
DE01880	Volksbank Beilstein-Ilsfeld-Abstatt eG	Hauptstr. 20	71715	Beilstein		Yes
DE05312	Volksbank Benninghausen eG	Hammerschmidtbogen 18	59556	Lippstadt		Yes
DE02342	Volksbank Bergstraße eG	Ernst-Schneider-Str. 6-10	64629	Heppenheim, Bergstraße		Yes
DE01153	Volksbank Besigheim-Bönnigheim eG	Hauptstr. 33	74355	Bönnigheim		Yes
DE01267	Volksbank Bezirk Schwetzingen eG	Carl-Theodor-Str. 3-5	68709	Schwetzingen		Yes
DE01148	Volksbank Biberach eG	Bismarckring 57-61	88388	Biberach		Yes
DE01588	Volksbank Bielefeld eG	Kesselbrink 1	33529	Bielefeld		Yes
DE02974	Volksbank Bigge-Lenne eG	Hundemstr. 6-8	57342	Lenne		Yes
DE03092	Volksbank Bitburg eG	Bedastr. 11	54626	Bitburg		Yes
DE01151	Volksbank Blaubeuren eG	Karlstr. 35	89136	Blaubeuren		Yes
DE02722	Volksbank Bocholt eG	Meckenemstr. 10	46374	Bocholt		Yes
DE01592	Volksbank Bochum Witten eG	Universitätsstr. 70	44728	Bochum		Yes
DE02694	Volksbank Bönen eG	Bahnhofstr. 125	59194	Bönen		Yes
DE01595	Volksbank Bonn Rhein-Sieg eG	Heinemannstr. 15	53015	Bonn		Yes
DE02581	Volksbank Bookholzberg-Lemwerder eG	Stedinger Str. 53	27770	Ganderkesee		Yes
DE01675	Volksbank Boppard eG	Marktplatz 9	56141	Boppard		Yes
DE06425	Volksbank Börde-Bernburg eG	Roßstr. 40	39159	Wanzleben		Yes
DE02484	Volksbank Börßum-Hornburg eG	Hauptstr. 82	38310	Börßum		Yes
DE03828	Volksbank Bösel eG	Am Kirchplatz 12	26216	Bösel, Oldenburg		Yes
DE02021	Volksbank Bösing-Dunningen-Fluorn-Winzeln eG	Hauptstr. 19	78655	Dunningen		Yes
DE02058	Volksbank Brackenheim-Güglingen eG	Georg-Kohl-Str. 34	74334	Brackenheim		Yes
DE01598	Volksbank Brackwede eG	Hauptstr. 84	33630	Bielefeld		Yes
DE02651	Volksbank Bramgau eG im Osnabrücker Land	Große Str. 16	49554	Bramsche		Yes
DE01427	Volksbank Brandoberndorf eG	Cleeberger Str. 6	35647	Waldsolms		Yes
DE01499	Volksbank Braunlage eG	Herzog-Wilhelm-Str. 19	38693	Braunlage		Yes
DE01500	Volksbank Braunschweig eG	Berliner Platz 2	38023	Braunschweig		Yes
DE01168	Volksbank Breisgau Nord eG	Marktplatz 2	79312	Emmendingen		Yes
DE01879	Volksbank Breisgau-Süd eG	Lindenplatz 1	79419	Heitersheim		Yes
DE01406	Volksbank Bremen-Nord eG	Gerhard-Rohlf-Str.28-31/ Am Sedanpl.	28730	Bremen		Yes
DE01155	Volksbank Bretten - Raiffeisenbank - eG	Melanchthonstr. 29-33	75006	Bretten		Yes
DE01599	Volksbank Brilon eG	Bahnhofstr. 18	59920	Brilon		Yes
DE01156	Volksbank Bruchsal eG	Kaiserstr. 14	76643	Bruchsal		Yes
DE02731	Volksbank Brügggen-Nettetal eG	Breyeller Str. 2	41376	Brügggen		Yes
DE01936	Volksbank Bruhrain-Kraich-Hardt eG	Adlerstr. 1	68790	Oberhausen-Rheinhausen		Yes
DE01504	Volksbank Bückeberg-Rinteln eG	Marktplatz 1	31664	Bückeberg		Yes
DE01157	Volksbank Bühl eG	Friedrichstr. 4	77806	Bühl, Baden		Yes
DE05281	Volksbank Buldern eG	Weseler Str. 53	48241	Dülmen		Yes
DE02742	Volksbank Büren und Salzkotten eG	Marktstr. 15	33146	Salzkotten		Yes
DE02491	Volksbank Burgdorf-Celle eG	Stechbahn 8-10	29201	Celle		Yes
DE01316	Volksbank Burghausen eG	Robert-Koch-Str. 28	84482	Burghausen, Salzbach		Yes
DE02350	Volksbank Butzbach eG	Weiseler Str. 48	35501	Butzbach		Yes
DE02493	Volksbank Cappeln eG	Am Markt 1	49689	Cappeln, Oldenburg		Yes
DE01525	Volksbank Celler Land eG	Harburger Str. 12	29296	Bergen, Kr. Celle		Yes
DE06647	Volksbank Chemnitz eG	Innere Klosterstr. 15	09003	Chemnitz		Yes
DE02744	Volksbank Clarholz-Lette-Beelen eG	Holzofstr. 5	33437	Herzebrock-Clarholz		Yes
DE02494	Volksbank Clenze-Schnega eG	Lange Str. 32	29457	Clenze		Yes
DE02495	Volksbank Cloppenburg eG	Sevelter Str. 10-14	49642	Cloppenburg		Yes
DE01602	Volksbank Coesfeld eG	Kupferstr. 28	48639	Coesfeld		Yes
DE01677	Volksbank Daaden eG	Lamprechtstr. 52-54	57564	Daaden		Yes
DE02498	Volksbank Dammer Berge eG	Mühlenstr. 8	49396	Damme, Dümmer		Yes
DE01429	Volksbank Darmstadt eG	Hügelstr. 8-20	64218	Darmstadt		Yes
DE02748	Volksbank Darup-Rorup eG	Billerbecker Str. 1	48301	Nottuln		Yes
DE01161	Volksbank Deißlingen eG	Stauffenbergstr. 43	78649	Deißlingen		Yes
DE02750	Volksbank Delbrück eG	Thülecke 12	33122	Delbrück		Yes
DE06534	Volksbank Delitzsch eG	Eilenburger Str. 18	04502	Delitzsch		Yes
DE06617	Volksbank Demmin eG	Rudolf-Breitscheid-Str. 21	17101	Demmin		Yes

MFI ID	NAME	ADDRESS	POSTAL	CITY	HEAD OFFICE	RES*
DE06618	Volksbank Dessau-Anhalt eG	Ratsgasse 1	06811	Dessau, Anhalt		Yes
DE01603	Volksbank Detmold eG	Bismarckstr. 5	32719	Detmold		Yes
DE04173	Volksbank Dettenhausen eG	Bachstr. 26	72135	Dettenhausen		Yes
DE02472	Volksbank Diepholz-Barnstorf eG	Wellestr. 6 (49356 Diepholz)	49403	Barnstorf		Yes
DE01431	Volksbank Dill eG - Volksbank und Raiffeisenbank -	Hauptstr. 65-73	35668	Dillenburg		Yes
DE03183	Volksbank Dillingen eG	Am Markt 35	66751	Dillingen, Saar		Yes
DE01323	Volksbank Dinkelsbühl eG	Weinmarkt 14	91544	Dinkelsbühl		Yes
DE02756	Volksbank Dinslaken eG	Am Neutor 23	46525	Dinslaken		Yes
DE01286	Volksbank Donau-Neckar eG	Am Seltenbach 15	78513	Tuttlingen		Yes
DE01840	Volksbank Dornstetten eG	Hauptstr. 52	72277	Dornstetten		Yes
DE02758	Volksbank Dorsten eG	Südwall 23-25	46256	Dorsten		Yes
DE02760	Volksbank Dortmund-Nordwest eG	Am Amtshaus 22	44341	Dortmund		Yes
DE01475	Volksbank Dreieich eG	Bahnstr. 11-15	63204	Langen, Hessen		Yes
DE01216	Volksbank Dreiländereck eG	Tumringer Str. 237	79537	Lörrach		Yes
DE01716	Volksbank Dudweiler eG	Saarbrücker Str. 263-265	66047	Saarbrücken		Yes
DE02863	Volksbank Dünnwald-Holweide eG	Berliner Str. 933	51034	Köln		Yes
DE05282	Volksbank Düren eG	Kreuzstr. 3-5	52316	Düren		Yes
DE01203	Volksbank Durlach eG	Pfinzstr. 87-91	76210	Karlsruhe		Yes
DE02768	Volksbank Düsseldorf Neuss eG	Adersstr. 12	40012	Düsseldorf		Yes
DE01164	Volksbank Ebinger eG	Marktstr. 57	72424	Albstadt		Yes
DE02583	Volksbank eG	Tabbenstr. 20	49619	Löningen		Yes
DE06630	Volksbank eG	Ernst-Thälmann-Str. 20	39631	Gardelegen		Yes
DE01739	Volksbank eG	Breite Str. 7	25510	Itzehoe		Yes
DE01561	Volksbank eG	Jacobsonstr. 26	38711	Seesen		Yes
DE01567	Volksbank eG	Lange Str. 38	27223	Sulingen		Yes
DE02456	Volksbank eG	Bahnhofstr. 16	63643	Büdingen, Hessen		Yes
DE01290	Volksbank eG	Am Riettor 1	78011	Villingen-Schwenningen		Yes
DE02356	Volksbank eG	Bahnhofstr. 13	64854	Eppertshausen		Yes
DE02638	Volksbank eG	Bremer Str. 28	27203	Bassum		Yes
DE01553	Volksbank eG	Marienstr. 11	30975	Pattensen		Yes
DE05143	Volksbank eG	Mackenser Str. 10-16	37582	Dassel, Solling		Yes
DE01543	Volksbank eG	Hafenstr. 6	31568	Nienburg, Weser		Yes
DE05236	Volksbank eG	Stifhofstr. 2	27268	Verden, Aller		Yes
DE01993	Volksbank eG	Landungsplatz 11	88649	Überlingen		Yes
DE05001	Volksbank eG	Schulstr. 10	36324	Feldatal		Yes
DE02608	Volksbank eG	Hauptstr. 7	21724	Oldendorf, Kr. Stade		Yes
DE01729	Volksbank eG	Ramskamp 71-75	25383	Elmshorn		Yes
DE03788	Volksbank eG	An der Cent 14	36352	Grebenhain		Yes
DE03027	Volksbank eG	Am Moselbach 9	45724	Waltrop		Yes
DE05115	Volksbank eG	Kleiner Damm 6	21699	Ahlerstedt		Yes
DE02670	Volksbank eG	Burgstr. 1	37137	Adelebsen		Yes
DE06448	Volksbank eG	Friedrich-Ebert-Str. 45	06351	Köthen, Anhalt		Yes
DE05363	Volksbank eG	Winzerstr. 3a	67595	Bechtheim, Rheinhessen		Yes
DE02635	Volksbank eG	Kirchstr. 18	31593	Steyerberg		Yes
DE02611	Volksbank eG	Marktstr. 1-5	27704	Osterholz-Scharmbeck		Yes
DE03536	Volksbank eG	Ringstr. 5	74835	Limbach		Yes
DE05183	Volksbank eG	Hauptstr. 5	21715	Fredenbeck		Yes
DE02633	Volksbank eG	Große Str. 22	27364	Sottrum, Kr. Rotenburg, Wümme		Yes
DE01950	Volksbank eG	Lutherplatz 3	78421	Konstanz		Yes
DE06461	Volksbank eG	Göpenstr. 35	06513	Sangerhausen		Yes
DE02487	Volksbank eG Bad Laer-Borgloh-Hilter-Melle	Bielefelder Str. 16	49171	Hilter am Teutoburger Wald		Yes
DE01407	Volksbank eG Bremerhaven-Wesermünde	Lindenallee 1	27539	Bremerhaven		Yes
DE02507	Volksbank eG Dransfeld Groß Schneen Hann. Münden Staufenberg	Heinrich-Sohnrey-Str. 1	37125	Dransfeld		Yes
DE02793	Volksbank eG Gelsenkirchen-Buer	Goldbergplatz 2-4	45877	Gelsenkirchen		Yes
DE01176	Volksbank eG im Kreis Freudenstadt	Loßburger Str. 23	72239	Freudenstadt		Yes
DE02479	Volksbank eG im Landkreis Cuxhaven	Hindenburgstr. 10	27613	Beverstedt		Yes
DE02908	Volksbank eG Minden-Hille-Porta	Markt 22-26	32387	Minden, Westf.		Yes
DE01919	Volksbank eG Mosbach	Hauptstr. 16	74819	Mosbach		Yes
DE01573	Volksbank eG Westrauderfehn	Untenende 2	26813	Rhauderfehn		Yes
DE01578	Volksbank eG Wolfsburg	Am Mühlengraben 1	38410	Wolfsburg		Yes

MFI ID	NAME	ADDRESS	POSTAL	CITY	HEAD OFFICE	RES*
DE03786	Volksbank Egelsbach eG	Bahnstr. 62	63323	Egelsbach		Yes
DE02509	Volksbank Eichsfeld-Northeim eG	Westerstieg 5	37104	Duderstadt		Yes
DE01705	Volksbank Eifel Mitte eG	Hahnplatz 23	54591	Prüm		Yes
DE02514	Volksbank Einbeck eG	Dr.-Friedrich-Uhde-Str. 14-16	37559	Einbeck		Yes
DE02775	Volksbank Eisbergen eG	Eisberger Str. 431	32457	Porta Westfalica		Yes
DE06623	Volksbank Eisenberg eG	Martin-Luther-Str. 2	07602	Eisenberg, Thüringen		Yes
DE02777	Volksbank Elsen-Wewer-Borchen eG	Von-Ketteler-Str. 61	33075	Paderborn		Yes
DE06403	Volksbank Elsterland eG	Baderhag 6	06914	Jessen, Elster		Yes
DE01433	Volksbank Eltville eG	Wilhelmstr. 1	65335	Eltville am Rhein		Yes
DE02957	Volksbank Emmerich-Rees eG	Raiffeisenplatz 1	46427	Emmerich		Yes
DE02576	Volksbank Emstal eG	Rütenbrocker Hauptstr. 47	49727	Haren		Yes
DE02519	Volksbank Emstek eG	Halener Str. 17	49683	Emstek		Yes
DE02778	Volksbank Enger-Spenge eG	Burgstr. 2	32123	Enger, Westf.		Yes
DE02947	Volksbank Enniger-Ostenfelde-Westkirchen eG	Mauritiusstr. 6	59307	Ennigerloh		Yes
DE02782	Volksbank Erft eG	Gladbacher Str. 78	50183	Elsdorf, Rheinl.		Yes
DE06624	Volksbank Erfurt eG	Meister-Eckehart-Str. 3	99104	Erfurt		Yes
DE01615	Volksbank Erkelenz-Hückelhoven eG	Konrad-Adenauer-Platz 2a	41803	Erkelenz		Yes
DE05327	Volksbank Erle eG	Silvesterstr. 3	46348	Raesfeld		Yes
DE06631	Volksbank Erzgebirge eG	Bärensteiner Str. 33	09442	Annaberg- Buchholz		Yes
DE01512	Volksbank Esens eG	Am Markt 10-16	26422	Esens		Yes
DE02521	Volksbank Essen eG	Lange Str. 33	49628	Essen, Oldenburg		Yes
DE01172	Volksbank Esslingen eG	Fabrikstr. 5	73704	Esslingen		Yes
DE01174	Volksbank Ettlingen eG	Wilhelmstr. 5-7	76255	Ettlingen		Yes
DE01618	Volksbank Euskirchen eG	Bahnhofstr. 7	53862	Euskirchen		Yes
DE01730	Volksbank Eutin Raiffeisenbank eG	Königstr. 11	23691	Eutin		Yes
DE01927	Volksbank Filder eG	Bonländer Hauptstr. 47	70774	Filderstadt		Yes
DE01853	Volksbank Flein-Talheim eG	Heilbronner Str. 16	74220	Flein		Yes
DE01330	Volksbank Forchheim eG	Hauptstr. 39	91292	Forchheim, Oberfr.		Yes
DE01833	Volksbank Franken eG	Walldürner Str. 17	74713	Buchen		Yes
DE03562	Volksbank Freiberg und Umgebung eG	Benninger Str. 1	71687	Freiberg am Neckar		Yes
DE01175	Volksbank Freiburg eG	Bismarckallee 10	79005	Freiburg im Breisgau		Yes
DE01619	Volksbank Freudenberg eG	Bahnhofstr. 27	57252	Freudenberg, Westf.		Yes
DE01809	Volksbank Friedrichshafen eG	Ailingen Str. 30	88014	Friedrichshafen		Yes
DE01229	Volksbank für das Angelbachtal eG	Hauptstr. 68	69242	Mühlhausen, Kraichgau		Yes
DE05055	Volksbank Gambach eG	Am Bürgerplatz 4	35514	Münzenberg		Yes
DE02525	Volksbank Ganderkesee-Hude eG	Auf der Nordheide 1	27795	Hude		Yes
DE05067	Volksbank Garbenteich eG	Raiffeisenstr. 2	35411	Pohlheim		Yes
DE02671	Volksbank Garbsen eG	Rote Reihe 12	30811	Garbsen		Yes
DE03103	Volksbank Gebhardshain eG	Kirchplatz 4	57580	Gebhardshain		Yes
DE02545	Volksbank Geest eG	Buxtehuder Str. 5	21641	Apensen		Yes
DE05188	Volksbank Geeste-Nord eG	Bederkesaer Str. 1	27607	Langen bei Bremerhaven		Yes
DE02845	Volksbank Gelderland eG	Am Kapellhof 1	47595	Geldern		Yes
DE02794	Volksbank Gemen eG	Neumühlenallee 2	46308	Borken, Westf.		Yes
DE03696	Volksbank Genobank Rhön-Grabfeld eG	Sondheimer Str. 1-3	97635	Mellrichstadt		Yes
DE06437	Volksbank Genthin eG	Marktplatz 5-6	39301	Genthin		Yes
DE02795	Volksbank Gescher eG	Marktplatz 5	48705	Gescher		Yes
DE01444	Volksbank Gießen-Friedberg eG	Goethestr. 7	35340	Gießen		Yes
DE01682	Volksbank Glan-Münchweiler eG	Bahnhofstr. 2a	66905	Glan- Münchweiler		Yes
DE04220	Volksbank Glatten-Wittendorf eG	Lombacher Str. 2	72293	Glatten		Yes
DE02396	Volksbank Gleiberger Land eG	Hauptstr. 23-25	35429	Wettenberg		Yes
DE02539	Volksbank GMHütte-Hagen-Bissendorf eG (GHB)	Oeseder Str. 74	49113	Georgsmarienhüt- te		Yes
DE02798	Volksbank Goch-Kevelaer eG	Bahnhofstr. 5	47565	Goch		Yes
DE01184	Volksbank Göppingen eG	Poststr. 4	73013	Göppingen		Yes
DE01516	Volksbank Göttingen eG	Kurze Geismarstr. 2	37027	Göttingen		Yes
DE02439	Volksbank Gräfenhausen eG	Hauptstr. 30	64324	Weiterstadt		Yes
DE02490	Volksbank Grafschaft Hoya eG	Lange Str. 74	27316	Hoya		Yes
DE02801	Volksbank Greven eG	Marktstr. 46	48256	Greven, Westf.		Yes
DE02802	Volksbank Grevenbrück eG	Kölner Str. 59	57349	Lennebstadt		Yes
DE01437	Volksbank Griesheim eG	Alte Falterstr. 10	65917	Frankfurt am Main		Yes

MFID	NAME	ADDRESS	POSTAL	CITY	HEAD OFFICE	RES*
DE01623	Volksbank Gronau-Ahaus eG	Neustr. 42-46 / Wallstr. 5	48596	Gronau, Westf.		Yes
DE01336	Volksbank Günzburg eG	Dillinger Str. 21	89305	Günzburg		Yes
DE01624	Volksbank Gütersloh eG	Moltkestr. 3-7	33262	Gütersloh		Yes
DE05341	Volksbank Haaren eG	Johannesstr. 40	52525	Waldfeucht		Yes
DE06642	Volksbank Halle (Saale) eG	Wilhelm-Külz-Str. 2-3	06016	Halle, Saale		Yes
DE02809	Volksbank Halle/Westf. eG	Lange Str. 45-47	33781	Halle, Westf.		Yes
DE02810	Volksbank Haltern eG	Münsterstr. 1	45712	Haltern, Westf.		Yes
DE04006	Volksbank Hamburg Ost-West eG	Max-Brauer-Allee 42	22765	Hamburg		Yes
DE01518	Volksbank Hameln-Pyrmont eG	Osterstr. 44-45	31763	Hameln		Yes
DE01626	Volksbank Hamm eG	Bismarckstr. 7-15	59016	Hamm, Westf.		Yes
DE01685	Volksbank Hamm/Sieg eG	Lindenallee 10	57573	Hamm, Sieg		Yes
DE01519	Volksbank Hankensbüttel-Wahrenholz eG	Hindenburgstr. 10	29384	Hankensbüttel		Yes
DE02814	Volksbank Harsewinkel eG	Gütersloher Str. 21	33419	Harsewinkel		Yes
DE02547	Volksbank Haselünne eG	Hasestr. 5	49734	Haselünne		Yes
DE02818	Volksbank Heiden eG	Bahnhofstr. 4a	46356	Heiden, Kr. Borken, Westfalen		Yes
DE01193	Volksbank Heilbronn eG	Allee 20	74026	Heilbronn		Yes
DE06643	Volksbank Heiligenstadt eG	Wilhelmstr. 107	37302	Heilbad Heiligenstadt		Yes
DE05294	Volksbank Heimbach eG	Hengebachstr. 78	52396	Heimbach, Eifel		Yes
DE01657	Volksbank Hellweg eG	Westenhellweg 1	59483	Soest, Westf.		Yes
DE01524	Volksbank Helmstedt eG	Kornstr. 2	38337	Helmstedt		Yes
DE01450	Volksbank Herborn-Eschenburg eG	Sandweg 2	35728	Herborn, Hessen		Yes
DE01194	Volksbank Herrenberg-Rottenburg eG	Hindenburgstr. 14-18	71070	Herrenberg		Yes
DE02825	Volksbank Herten-Westerholt eG	Ewaldstr. 1	45678	Herten, Westf.		Yes
DE01914	Volksbank Heuberg eG	Ebinger Str. 33	72466	Meßstetten		Yes
DE02383	Volksbank Heuchelheim eG	Jahnstr. 4-8	35448	Heuchelheim, Kr. Gießen		Yes
DE02492	Volksbank Hildesheim eG	Kennedydamm 10	31113	Hildesheim		Yes
DE01527	Volksbank Hildesheimer Börde eG	Hauptstr. 46	31181	Söhlde		Yes
DE03839	Volksbank Hitzacker eG	Am Langenberg 4	29453	Hitzacker		Yes
DE01293	Volksbank Hochrhein eG	Bismarckstr. 29	79746	Waldshut- Tiengen		Yes
DE01438	Volksbank Höchst a.M. eG	Hostatostr. 13	65908	Frankfurt am Main		Yes
DE03108	Volksbank Hochwald eG	Koblenzer Str. 8	54403	Hermeskeil		Yes
DE02836	Volksbank Hohenlimburg eG	Grünrockstr. 5	58103	Hagen, Westf.		Yes
DE01241	Volksbank Hohenlohe eG	Bahnhofstr. 15	74611	Öhringen		Yes
DE01856	Volksbank Hohenneuffen eG	Hauptstr. 25	72633	Frickenhausen		Yes
DE03621	Volksbank Hohenzollern eG	Haigerlocher Str. 4	72379	Hechingen		Yes
DE05068	Volksbank Holzheim eG	Hauptstr. 31	35415	Pohlheim		Yes
DE01196	Volksbank Horb eG	Schillerstr. 17	72151	Horb		Yes
DE05313	Volksbank Hörste eG	Hörster Str. 131	59556	Lippstadt		Yes
DE02832	Volksbank Hörstel eG	Bahnhofstr. 5	48467	Hörstel		Yes
DE02834	Volksbank Hövelhof eG	Allee 13-15	33155	Hövelhof		Yes
DE03114	Volksbank Hunsrück eG	Am Schloßplatz	55461	Simmern, Hunsrück		Yes
DE06646	Volksbank Ilmenau eG	Str. des Friedens 19	98693	Ilmenau		Yes
DE01494	Volksbank im Harz eG	Sösepromenade 12-14	37504	Osterode am Harz		Yes
DE02924	Volksbank im Märkischen Kreis eG	Altes Dorf 8	58778	Werdohl		Yes
DE01655	Volksbank im Siegerland eG	Berliner Str. 39	57011	Siegen		Yes
DE01341	Volksbank Immenstadt eG	Rothenfelsstr. 9	87504	Immenstadt im Allgäu		Yes
DE05033	Volksbank Inheiden-Villingen eG	Stefan-Kuhn-Str. 8	35406	Hungen		Yes
DE01200	Volksbank Jestetten eG	Schaffhauser Str. 9	79794	Jestetten		Yes
DE02567	Volksbank Jever eG	Schloßplatz 3	26436	Jever		Yes
DE01688	Volksbank Kaiserslautern eG	Kanalstr. 4	67653	Kaiserslautern		Yes
DE02849	Volksbank Kamen-Werne eG	Bahnhofstr. 10	59159	Kamen, Westf.		Yes
DE01202	Volksbank Karlsruhe eG	Am Marktplatz	76045	Karlsruhe		Yes
DE02853	Volksbank Kaunitz eG	Paderborner Str. 422-424	33404	Verl		Yes
DE02508	Volksbank Kehdingen eG	Drochterser Str. 27	21703	Drochtersen		Yes
DE02854	Volksbank Kempen-Grefrath eG	Burgstr. 8	47885	Kempen		Yes
DE02856	Volksbank Kierspe eG	Friedrich-Ebert-Str. 257/259	58556	Kierspe		Yes
DE01866	Volksbank Kinzigtal eG	Vorstadtstr. 52	77706	Wolfach		Yes
DE01237	Volksbank Kirchheim-Nürtingen eG	Schillerplatz 7	72610	Nürtingen		Yes
DE02729	Volksbank Kirchhellen eG	Kirchhellener Str. 6-8	46216	Bottrop		Yes
DE03115	Volksbank Kirn-Sobernheim eG	August-Bebel-Platz 4	55602	Kirn, Nahe		Yes
DE04345	Volksbank Kirnau eG	Hauptstr. 24	74749	Rosenberg, Baden		Yes

MFI ID	NAME	ADDRESS	POSTAL	CITY	HEAD OFFICE	RES*
DE02008	Volksbank Klettgau-Wutöschingen eG	Werkstr. 2	79791	Wutöschingen		Yes
DE02859	Volksbank Kleverland eG	Große Str. 73	47516	Kleve, Niederrhein		Yes
DE01690	Volksbank Koblenz Mittelrhein eG	Rizzastr. 34	56009	Koblenz		Yes
DE02864	Volksbank Köln-Nord eG	Grethenstr. 4-10	50702	Köln		Yes
DE01270	Volksbank Kraichgau eG	Hauptstr. 115	74876	Sinsheim		Yes
DE01895	Volksbank Krautheim eG	Götzstr. 31	74236	Krautheim		Yes
DE02842	Volksbank Krefeld eG	Friedrichstr. 25	47723	Krefeld		Yes
DE01460	Volksbank Kreis Bergstraße eG	Kaiserstr. 22	68619	Lampertheim, Hessen		Yes
DE02871	Volksbank Laer-Horstmar-Leer eG	Königstr. 21	48362	Laer		Yes
DE01210	Volksbank Lahr eG	Schillerstr. 22	77912	Lahr		Yes
DE01209	Volksbank Laichingen eG	Bahnhofstr. 19	89144	Laichingen		Yes
DE03841	Volksbank Langen-Gersten eG	Nordholter Str. 1	49836	Lengerich		Yes
DE02874	Volksbank Langenberg eG	Hauptstr. 32	33444	Langenberg, Kr. Gütersloh		Yes
DE04993	Volksbank Langendernbach eG	Mainzer Str. 28	65599	Dornburg, Westerw.		Yes
DE02575	Volksbank Lastrup eG	Schulstr. 3	49686	Lastrup, Kr. Cloppenburg		Yes
DE01746	Volksbank Lauenburg (Elbe) eG	Alte Wache 10	21470	Lauenburg, Elbe		Yes
DE01211	Volksbank Laupheim eG	Marktplatz 5	88465	Laupheim		Yes
DE01462	Volksbank Lauterbach-Schlitz eG	Bahnhofstr. 19	36332	Lauterbach, Hessen		Yes
DE01693	Volksbank Lauterecken eG	Hauptstr. 21	67738	Lauterecken		Yes
DE05044	Volksbank Leihgestern eG	Kirchstr. 12	35437	Linden, Hessen		Yes
DE06649	Volksbank Leipzig eG	Schillerstr. 3	40010	Leipzig		Yes
DE03887	Volksbank Lembeck-Rhade eG	Wulfener Str. 13	46266	Dorsten		Yes
DE05191	Volksbank Lengerich eG	Markt 1	49838	Lengerich, Emsland		Yes
DE02882	Volksbank Lette eG	Lindenstr. 5	48645	Coesfeld		Yes
DE02150	Volksbank Lindenberg eG	Kreuzhofstr. 2	88151	Lindenberg im Allgäu		Yes
DE02582	Volksbank Lingen eG	Lookenstr. 18-20	49791	Lingen, Ems		Yes
DE01635	Volksbank Lippstadt eG	Kahlenstr. 30-36	59537	Lippstadt		Yes
DE02889	Volksbank Littfeld eG	Hagener Str. 436	57217	Kreuztal, Westf.		Yes
DE06662	Volksbank Löbau-Zittau eG	Hauptstr. 8-10	02725	Neugersdorf, Sachsen		Yes
DE02584	Volksbank Lohne-Mühlen eG	Marktstr. 36	49379	Lohne, Oldenburg		Yes
DE01637	Volksbank Lübbecke Land eG	Bahnhofstr. 3	32295	Lübbecke, Westf.		Yes
DE03217	Volksbank Lübeck - Landbank von 1902 eG	Klingenberg 1-5	23505	Lübeck		Yes
DE01638	Volksbank Lüdenscheid eG	Sauerfelder Str. 5	58478	Lüdenscheid		Yes
DE02894	Volksbank Lüdinghausen-Olfen eG	Wilhelmstr. 6	59336	Lüdinghausen		Yes
DE01217	Volksbank Ludwigsburg eG	Schwieberdinger Str. 25	71610	Ludwigsburg, Württ.		Yes
DE01539	Volksbank Lüneburg eG	Am Ochsenmarkt 2	21319	Lüneburg		Yes
DE01562	Volksbank Lüneburger Heide eG	Kirchplatz 1-5	29655	Walsrode		Yes
DE06654	Volksbank Magdeburg eG	Breiter Weg 212	39016	Magdeburg		Yes
DE01218	Volksbank Magstadt eG	Alte Stuttgarter Str. 4	71102	Magstadt		Yes
DE01300	Volksbank Main-Tauber eG	Rechte Tauberstr. 1	97866	Wertheim		Yes
DE01423	Volksbank Main-Taunus eG	Frankfurter Str. 34-36	65766	Kelkheim		Yes
DE02378	Volksbank Mainspitze eG	Rudolf-Diesel-Str. 13	65454	Ginsheim- Gustavsburg		Yes
DE05293	Volksbank Marienfeld eG	Adenauerstr. 2	33429	Marienfeld, Stadt Harsewinkel		Yes
DE02898	Volksbank Marl-Recklinghausen eG	Victoriastr. 1-5	45752	Marl, Westf.		Yes
DE02929	Volksbank Marsberg eG	Hauptstr. 33-35	34418	Marsberg		Yes
DE01223	Volksbank Maulbronn-Oberderdingen eG	Brettener Str. 7	75032	Oberderdingen		Yes
DE03888	Volksbank Medebach eG	Kirchstr. 7	59961	Medebach		Yes
DE03069	Volksbank Meerbusch eG	Raiffeisenplatz 2-4	40642	Meerbusch		Yes
DE02902	Volksbank Meinerzhagen eG	Hauptstr. 12	58531	Meinerzhagen		Yes
DE01913	Volksbank Meßkirch eG Raiffeisenbank	Conradin-Kreutzer-Str. 7	88601	Meßkirch		Yes
DE01226	Volksbank Metzingen - Bad Urach eG	Hindenburgstr. 52	72542	Metzingen		Yes
DE01641	Volksbank Minden eG	Poststr. 4	32389	Minden, Westf.		Yes
DE06561	Volksbank Mittleres Erzgebirge eG	Zöblitzer Str. 2	09521	Olbernhau		Yes
DE06659	Volksbank Mittweida eG	Markt 25	90641	Mittweida		Yes
DE01227	Volksbank Möckmühl-Neuenstadt eG	Seckachtorgasse 11	74215	Möckmühl		Yes
DE02412	Volksbank Modau eG	Leuschnerstr. 26	64369	Ober-Ramstadt		Yes
DE02911	Volksbank Mönchengladbach eG	Dammer Str. 136-138	41241	Mönchengladbac h		Yes
DE01698	Volksbank Montabaur-Höhr-Grenzhausen eG	Kirchstr. 2-4	56404	Montabaur		Yes

MFI ID	NAME	ADDRESS	POSTAL	CITY	HEAD OFFICE	RES*
DE01918	Volksbank Mössingen eG	Karl-Jaggy-Str. 8	72110	Mössingen		Yes
DE03132	Volksbank Mülheim-Kärlich eG	Kurfürstenstr. 16-18	56211	Mülheim-Kärlich		Yes
DE01230	Volksbank Müllheim eG	Werderstr. 29	79371	Müllheim		Yes
DE01231	Volksbank Münsingen - Raiffeisen- und Volksbank eG -	Karlstr. 10	72522	Münsingen		Yes
DE01643	Volksbank Münster eG	Neubrückenstr. 66	48044	Münster, Westf.		Yes
DE01962	Volksbank Murgtal eG	Murgtalstr. 175	72263	Baiersbronn		Yes
DE01233	Volksbank Nagoldtal eG	Haiterbacher Str. 15	72195	Nagold		Yes
DE03206	Volksbank Nahe-Schaumberg eG	Bahnhofstr. 10	66621	Nohfelden		Yes
DE01673	Volksbank Nahetal eG	Salinenstr. 40-46	55516	Bad Kreuznach		Yes
DE01208	Volksbank Neckar-Bergstraße eG	Bismarckstr. 34	69194	Schriesheim		Yes
DE01912	Volksbank Neckartal eG	Bahnhofstr. 36a	69401	Eberbach, Baden		Yes
DE01368	Volksbank Neu-Ulm eG	Ludwigstr. 1	89212	Neu-Ulm		Yes
DE02599	Volksbank Neuenkirchen-Vörden eG	Bahnhofstr. 2	49431	Neuenkirchen-Vörden		Yes
DE03191	Volksbank Neunkirchen eG	Unterer Markt 9	66512	Neunkirchen, Saar		Yes
DE02431	Volksbank Nidda-Schotten eG	Neue Str. 14	63659	Nidda		Yes
DE05052	Volksbank Nieder-Ohmen eG	Im Eck 5	35325	Mücke		Yes
DE02646	Volksbank Niedergrafschaft Emlichheim-Veldhausen eG	Hauptstr. 14-16	49824	Emlichheim		Yes
DE03940	Volksbank Niedergrafschaft Uelsen-Hoogstede-Wilsum eG	Neuenhauser Str. 15-17	49839	Uelsen		Yes
DE02740	Volksbank Niederrhein eG	Lindenallee 11-13	46515	Alpen		Yes
DE01517	Volksbank Nordharz eG	Rosentorstr. 25	38616	Goslar		Yes
DE02541	Volksbank Nordheide eG	Breite Str. 9	21232	Buchholz		Yes
DE05152	Volksbank Nordhümmling eG	Hauptstr. 3	26904	Börger		Yes
DE02835	Volksbank Nordlippe eG	Mittelstr. 28	32696	Extertal		Yes
DE01614	Volksbank Nordmünsterland eG	Matthiasstr. 27	48431	Rheine		Yes
DE01392	Volksbank Nordoberpfalz eG	Wörthstr. 14	92616	Weiden, Oberpf.		Yes
DE01947	Volksbank Nordschwarzwald eG	Hauptstr. 2	72282	Pfalzgrafenweiler		Yes
DE02933	Volksbank Nottuln eG	Hanhoff 1	48294	Nottuln		Yes
DE03791	Volksbank Ober-Mörlen eG	Frankfurter Str. 16-20	61239	Ober-Mörlen		Yes
DE02934	Volksbank Oberberg eG	Bahnhofstr. 3	51655	Wiehl		Yes
DE02528	Volksbank Obergrafschaft eG	Hafermarkt 4-8	48445	Bad Bentheim		Yes
DE02468	Volksbank Oberharz eG	Markt 1	37537	Bad Grund, Harz		Yes
DE02938	Volksbank Ochtrup eG	Bergstr. 6	48602	Ochtrup		Yes
DE02403	Volksbank Odenwald eG	Frankfurter Str. 1	64712	Michelstadt		Yes
DE02940	Volksbank Oelde-Ennigerloh-Neubeckum eG	Alleestr. 22	59307	Ennigerloh		Yes
DE01242	Volksbank Offenburg eG	Okenstr. 7	77615	Offenburg		Yes
DE01549	Volksbank Oldenburg eG	Lange Str. 8/9	26016	Oldenburg, Oldb.		Yes
DE02944	Volksbank Olpe eG	Frankfurter Str. 22	57450	Olpe, Biggesee		Yes
DE02461	Volksbank Osnabrück eG	Johannisstr. 32/33	49032	Osnabrück		Yes
DE03845	Volksbank Osnabrücker Nordland eG	Große Str. 31/33	49578	Fürstenau b Bramsche, Hase		Yes
DE01354	Volksbank Ostallgäu eG	Marktplatz 1	87611	Markttoberdorf		Yes
DE05256	Volksbank Osterburg-Lüchow-Dannenberg eG	Amtsweg 4	29434	Lüchow		Yes
DE01748	Volksbank Ostholstein Nord eG	Am Markt 14/15	23724	Neustadt in Holstein		Yes
DE01590	Volksbank Ostlippe eG	Kurzer Steinweg 10-14	32820	Blomberg, Lippe		Yes
DE05214	Volksbank Oyten eG	Hauptstr. 84	28871	Oyten		Yes
DE01649	Volksbank Paderborn-Höxter eG	Schildern 2-6	33057	Paderborn		Yes
DE02613	Volksbank Peine eG	Am Markt 2	31208	Peine		Yes
DE03047	Volksbank Petershagen eG	Hauptstr. 11	32461	Petershagen, Weser		Yes
DE01377	Volksbank Pfaffenhofen/Ilm eG	Hauptplatz 21	85261	Pfaffenhofen a.d. Ilm		Yes
DE01244	Volksbank Pforzheim eG	Westliche Karl-Friedrich Str. 53	75119	Pforzheim		Yes
DE01245	Volksbank Pfullendorf eG	Heiligenberger Str. 24	88619	Pfullendorf		Yes
DE06524	Volksbank Pirna eG	Gartenstr. 36	01781	Pirna		Yes
DE01248	Volksbank Plochingen eG	Am Fischbrunnen 8	73203	Plochingen		Yes
DE02960	Volksbank Raesfeld eG	Klümpferstr. 11	46344	Raesfeld		Yes
DE02080	Volksbank Raiffeisenbank Bad Kissingen-Bad Brückenau eG	Münchener Str. 2	97688	Bad Kissingen		Yes
DE06606	Volksbank Raiffeisenbank Bad Salzungen Schmalkalden eG	Pestalozzistr. 15	36421	Bad Salzungen		Yes
DE01312	Volksbank Raiffeisenbank Berchtesgadener Land eG	Münchner Allee 2	83423	Bad Reichenhall		Yes
DE01319	Volksbank Raiffeisenbank Dachau eG	Augsburger Str. 33-35	85209	Dachau		Yes
DE01756	Volksbank Raiffeisenbank eG	Friedrichstr. 57	24830	Schleswig		Yes
DE01747	Volksbank Raiffeisenbank eG	Großflecken 56-60	24517	Neumünster		Yes

MFI ID	NAME	ADDRESS	POSTAL	CITY	HEAD OFFICE	RES*
DE06331	Volksbank Raiffeisenbank eG	Steinbecker Str. 26	17462	Greifswald, Hansestadt		Yes
DE01327	Volksbank Raiffeisenbank Eichstätt eG	Marktplatz 7	85067	Eichstätt, Bayern		Yes
DE02266	Volksbank Raiffeisenbank Fürstenfeldbruck eG	Dachauer Str. 10	82246	Fürstenfeldbruck		Yes
DE01343	Volksbank Raiffeisenbank Ismaning eG	Bahnhofstr. 3	85731	Ismaning		Yes
DE01345	Volksbank Raiffeisenbank Kitzingen eG	Luitpoldstr. 14	97304	Kitzingen		Yes
DE03812	Volksbank Raiffeisenbank Main-Kinzig eG	Friedrichstr. 45	63501	Langenselbold		Yes
DE06518	Volksbank Raiffeisenbank Meißen Großenhain eG	Hahnemannplatz 21	01652	Meißen, Sachsen		Yes
DE02317	Volksbank Raiffeisenbank Nürnberg eG	Bankgasse 9	90019	Nürnberg		Yes
DE02322	Volksbank Raiffeisenbank Salzbachtal-Waging-Trostberg eG	Schulstr. 2	83304	Trostberg		Yes
DE03819	Volksbank Raiffeisenbank Schlüchtern eG	Unter den Linden 32-34	36373	Schlüchtern		Yes
DE01338	Volksbank Raiffeisenbank Starnberg-Herrsching-Landsberg eG	Tutzinger-Hof-Platz 8	82319	Starnberg		Yes
DE03630	Volksbank Raiffeisenbank Traunstein eG	Maxplatz 12	83261	Traunstein, Oberbay.		Yes
DE01451	Volksbank Raiffeisenbank Werra-Meißner eG	Landgrafenstr. 21	37231	Hessisch Lichtenau		Yes
DE01397	Volksbank Raiffeisenbank Würzburg eG	Theaterstr. 26-28	97095	Würzburg		Yes
DE05291	Volksbank Randerath-Immendorf eG	Apweiler Str. 11	52511	Geilenkirchen		Yes
DE06676	Volksbank Rathenow eG	Wilhelm-Külz-Str. 14	14704	Rathenow		Yes
DE01753	Volksbank Ratzeburg eG	Herrenstr. 3	23902	Ratzeburg		Yes
DE01380	Volksbank Regensburg eG	Pfauengasse 1	93019	Regensburg		Yes
DE01214	Volksbank Region Leonberg eG	Römerstr. 109	71226	Leonberg		Yes
DE03891	Volksbank Reiste-Eslohe eG	Hauptstr. 55	59884	Eslohe, Sauerland		Yes
DE01291	Volksbank Rems eG	Bahnhofstr. 2	71307	Waiblingen		Yes
DE01658	Volksbank Remscheid-Solingen eG	Tenter Weg 1-3	42867	Remscheid		Yes
DE01810	Volksbank Remseck eG	Neckarstr. 15	71680	Remseck am Neckar		Yes
DE01251	Volksbank Reutlingen eG	Gartenstr. 33	72774	Reutlingen		Yes
DE02966	Volksbank Rhede eG	Gildekamp 3	46407	Rhede, Westf.		Yes
DE01701	Volksbank Rhein-Lahn eG	Ernst-Scheuern-Platz 1	65571	Diez		Yes
DE02720	Volksbank Rhein-Lippe eG	Großer Markt 1	46465	Wesel		Yes
DE01219	Volksbank Rhein-Neckar eG	Augustaanlage 61	68032	Mannheim		Yes
DE01610	Volksbank Rhein-Ruhr eG	Düsseldorfer Str. 11-13	47013	Duisburg		Yes
DE03141	Volksbank Rhein-Selz eG	Marktplatz 10	55280	Nierstein		Yes
DE01256	Volksbank Rhein-Wehra eG	Schützenstr. 7-11	79702	Bad Säckingen		Yes
DE01648	Volksbank Rhein-Wupper eG	Herzogstr. 4	51338	Leverkusen		Yes
DE03088	Volksbank RheinAhrEifel eG	Hauptstr. 119	53449	Bad Neuenahr- Ahrweiler		Yes
DE03148	Volksbank Rheinböllen eG	Bahnhofstr. 15	55494	Rheinböllen		Yes
DE05493	Volksbank Rheindürkheim eG	Schulstr. 15	67535	Worms		Yes
DE06677	Volksbank Riesa eG	Hauptstr. 87	01577	Riesa		Yes
DE02923	Volksbank Rietberg eG	Gütersloher Str. 9	33383	Rietberg		Yes
DE01381	Volksbank Rosenheim eG	Bahnhofstr. 5	83008	Rosenheim, Oberbayern		Yes
DE01957	Volksbank Rot eG	Hauptstr. 84	68786	St. Leon-Rot		Yes
DE01255	Volksbank Rottweil eG	Hochbrücktorstr. 27	78618	Rottweil		Yes
DE06680	Volksbank Saaletal eG	Marktstr. 22	07393	Rudolstadt		Yes
DE01723	Volksbank Saar-West eG	Kaiser-Friedrich-Ring 9-11	66724	Saarlouis		Yes
DE03176	Volksbank Saarburg eG	Graf-Siegfried-Str. 36	54433	Saarburg, Saar		Yes
DE03194	Volksbank Saarlouis eG	Saarbrücker Str. 24-26	66724	Saarlouis		Yes
DE03202	Volksbank Saarpfalz eG	Talstr. 10	66409	Homburg		Yes
DE05330	Volksbank Saerbeck eG	Lindenstr. 2	48367	Saerbeck		Yes
DE01908	Volksbank Sandhofen eG	Sandhofer Str. 313-315	68273	Mannheim		Yes
DE01558	Volksbank Sarstedt eG	Steinstr. 1+3	31154	Sarstedt		Yes
DE01640	Volksbank Sauerland eG	Arnsberger Str. 18	59857	Meschede		Yes
DE02978	Volksbank Schermbeck eG	Mittelstr. 54	46510	Schermbeck		Yes
DE02979	Volksbank Schlangen eG	Ortsmitte 4	33185	Schlangen		Yes
DE02982	Volksbank Schmallenberg eG	Oststr. 19-23	57377	Schmallenberg		Yes
DE02983	Volksbank Schnathorst eG	Schnathorster Str. 209	32603	Hüllhorst		Yes
DE01961	Volksbank Schönbuch eG	Wettgasse 38	71094	Schönaich		Yes
DE05289	Volksbank Schönholthausen eG	Zum Greffling 18	57413	Finnentrop		Yes
DE01385	Volksbank Schrobenhausen eG	Lenbachstr. 19-21	86522	Schrobenhausen		Yes
DE01473	Volksbank Schupbach eG	Burggraben 4	65612	Beselich		Yes
DE02051	Volksbank Schwäbisch Gmünd eG	Ledergasse 27	73510	Schwäbisch Gmünd		Yes
DE02928	Volksbank Schwalmatal eG	Rathausstr. 2-4	41370	Niederkrüchten		Yes
DE05225	Volksbank Schwanewede eG	Heidkamp 10 b	28784	Schwanewede		Yes

MFI ID	NAME	ADDRESS	POSTAL	CITY	HEAD OFFICE	RES*
DE02022	Volksbank Schwarzbachtal eG	Neidensteiner Str. 3-5	74913	Waibstadt		Yes
DE01263	Volksbank Schwarzwald-Neckar eG	Hauptstr. 65	78702	Schramberg		Yes
DE05083	Volksbank Seeheim-Jugenheim eG	Darmstädter Str. 10	64332	Seeheim- Jugenheim		Yes
DE01474	Volksbank Seligenstadt eG	Bahnhofstr. 24	63490	Seligenstadt		Yes
DE02986	Volksbank Selm-Bork eG	Kreisstr. 38	59371	Selm		Yes
DE02987	Volksbank Senden eG	Eintrachtstr. 5	48303	Senden, Westf.		Yes
DE02989	Volksbank Seppenrade eG	Dattelner Str. 1	59348	Lüdinghausen		Yes
DE01269	Volksbank Singen-Engen eG	Güterstr. 37	78204	Singen		Yes
DE02643	Volksbank Solling eG	Vor dem Tore 10	37177	Hardeggen		Yes
DE06688	Volksbank Sonneberg-Neuhaus eG	Kirchweg 7	98721	Neuhaus am Rennweg		Yes
DE02585	Volksbank Spelle-Freren eG	Hauptstr. 54	48478	Spelle		Yes
DE01709	Volksbank Speyer-Neustadt-Hockenheim eG	Bahnhofstr. 19	67343	Speyer		Yes
DE05318	Volksbank Sprakel eG	Dreilinden 1	48070	Münster, Westf.		Yes
DE06687	Volksbank Spremberg-Bad Muskau eG	Am Markt 4	03122	Spremberg		Yes
DE03080	Volksbank Sprockhövel eG	Mühlenstr. 2a	45538	Sprockhövel		Yes
DE01563	Volksbank Stade-Cuxhaven eG	Pferdemarkt 1a	21661	Stade		Yes
DE01564	Volksbank Stadthagen eG	Marktstr. 7	31646	Stadthagen		Yes
DE01271	Volksbank Staufen eG	Hauptstr. 59	79216	Staufen		Yes
DE01973	Volksbank Stein eG	Marktplatz 14	75201	Königsbach- Stein		Yes
DE01861	Volksbank Steinlach-Wiesaz eG	Bahnhofstr. 9	72806	Gomaringen		Yes
DE06689	Volksbank Stendal eG	Birkenhagen 12-14	39551	Stendal		Yes
DE01660	Volksbank Stolberg-Eschweiler eG	Rathausstr. 53-55	52205	Stolberg, Rheinl.		Yes
DE01136	Volksbank Stormarn eG	Hamburger Str. 8	23831	Bad Oldesloe		Yes
DE03003	Volksbank Störmede eG	Kirchstr. 6a	59585	Geseke		Yes
DE01386	Volksbank Straubing eG	Ludwigsplatz 10	94303	Straubing		Yes
DE01920	Volksbank Strohgäu eG	Stuttgarter Str. 36	70813	Kornthal- Münchingen		Yes
DE01826	Volksbank Stutensee Hardt eG	Hauptstr. 76-78	76288	Stutensee		Yes
DE02621	Volksbank Süd-Emsland eG	Markt 2	48486	Emsbüren		Yes
DE01644	Volksbank Süd-Siegerland eG	Kölner Str. 190	57274	Neunkirchen, Siegerl.		Yes
DE03895	Volksbank Südkirchen-Capelle-Nordkirchen eG	Lüdinghauser Str. 3	59388	Nordkirchen		Yes
DE06692	Volksbank Suhl - Hildburghausen eG	Bahnhofstr. 7	98503	Suhl		Yes
DE02005	Volksbank Sulmtal eG	Marktstr. 15	74178	Obersulm		Yes
DE01721	Volksbank Sulzbachtal eG	Sulzbachtalstr. 58	66274	Sulzbach, Saar		Yes
DE01281	Volksbank Tailfingen eG	Goethestr. 18	72440	Albstadt		Yes
DE02873	Volksbank Tecklenburger Land eG	Alte Münsterstr. 17	49463	Ibbenbüren		Yes
DE02059	Volksbank Tettngang eG	Lindauer Str. 6	88064	Tettngang		Yes
DE05278	Volksbank Thülen eG	Bruchhausenstr. 42	59929	Brilon		Yes
DE01283	Volksbank Triberg eG	Hauptstr. 58/58a	78094	Triberg		Yes
DE03157	Volksbank Trier eG	Viehmarktplatz 7	54228	Trier		Yes
DE01284	Volksbank Trossingen eG	Hauptstr. 2	78640	Trossingen		Yes
DE01285	Volksbank Tübingen eG	Herrenberger Str. 1-5	72016	Tübingen		Yes
DE05510	Volksbank Überherrn eG	Differter Str. 17	66799	Überherrn		Yes
DE04965	Volksbank Überwald-Gorxheimertal eG	Löhrbacher Str. 35	69518	Abtsteinach		Yes
DE06674	Volksbank Uckermark eG	Friedrichstr. 2a	17281	Prenzlau		Yes
DE02510	Volksbank Uelzen-Salzwedel eG	Gudestr. 25	29525	Uelzen		Yes
DE05091	Volksbank Ulrichstein eG	Ludwigstr. 24	35326	Ulrichstein		Yes
DE06529	Volksbank und Raiffeisenbank Borna eG	Wettinstr. 1	04541	Borna bei Leipzig		Yes
DE06468	Volksbank und Raiffeisenbank Eisenach eG	Schillerstr. 16	99801	Eisenach, Thüringen		Yes
DE06634	Volksbank und Raiffeisenbank Görlitz eG	Elisabethstr. 42/43	02810	Görlitz, Neiße		Yes
DE03190	Volksbank Untere Saar eG	Trierer Str. 1	66674	Losheim am See		Yes
DE05477	Volksbank Vallendar-Niederwerth eG	Heerstr. 50a	56174	Vallendar		Yes
DE02655	Volksbank Vechelde-Wendeburg eG	Peiner Str. 4	38174	Wendeburg		Yes
DE02645	Volksbank Vechta eG	Falkenrotter Str. 17	49364	Vechta		Yes
DE03018	Volksbank Versmold eG	Münsterstr. 20	33762	Versmold		Yes
DE02765	Volksbank Viersen eG	Neumarkt 6-6a	41730	Viersen		Yes
DE01391	Volksbank Vilshofen eG	Stadtplatz 12	94470	Vilshofen, Niederbay.		Yes
DE02647	Volksbank Visbek eG	Hauptstr. 22	49425	Visbek, Kr. Vechta		Yes
DE06564	Volksbank Vogtland eG	Jößnitzer Str. 5	08525	Plauen		Yes
DE01296	Volksbank Vorbach-Tauber eG - Raiffeisen- und Volksbank -	Hauptstr. 1	97984	Weikersheim		Yes
DE03022	Volksbank Vreden eG	Kirchplatz 7	48686	Vreden		Yes
DE05340	Volksbank Wachtberg eG	Holzemer Str. 14	53343	Wachtberg		Yes
DE03028	Volksbank Warburger Land eG	Hauptstr. 66-68	34405	Warburg, Westf.		Yes



MFI ID	NAME	ADDRESS	POSTAL	CITY	HEAD OFFICE	RES*
DE03029	Volksbank Wegberg eG	Beecker Str. 55	41838	Wegberg		Yes
DE01297	Volksbank Weingarten eG	Kirchstr. 6	88244	Weingarten, Württ.		Yes
DE02007	Volksbank Weingarten-Walzbachtal eG	Apothekenstr. 2	76352	Weingarten, Baden		Yes
DE01298	Volksbank Weinheim eG	Bismarckstr. 1	69451	Weinheim		Yes
DE01299	Volksbank Welzheim eG	Gottlob-Bauknecht-Platz 5	73638	Welzheim		Yes
DE03033	Volksbank Wenden-Drolshagen eG	Hauptstr. 69	57473	Wenden, Südsauerland		Yes
DE02362	Volksbank Weschnitztal eG	Rathausstr. 20	64668	Rimbach, Odenwald		Yes
DE01529	Volksbank Weserbergland eG	Neue Str. 14/16	37594	Holzminden		Yes
DE03038	Volksbank Westenholz eG	Zum Kolpinghaus 1	33129	Delbrück		Yes
DE03039	Volksbank Westerkappeln-Wersen eG	Große Str. 19	49487	Westerkappeln		Yes
DE03040	Volksbank Westerloh-Westerwiehe eG	Schöninger Str. 50	33129	Delbrück		Yes
DE02659	Volksbank Westerstede eG	Peterstr. 19	26645	Westerstede		Yes
DE02430	Volksbank Wetzlar-Weilburg eG	Moritz-Hensoldt-Str. 34	35573	Wetzlar		Yes
DE05279	Volksbank Wewelsburg-Ahden eG	Lange Str. 12	33142	Büren, Westf.		Yes
DE03043	Volksbank Wickede (Ruhr) eG	Kirchstr. 2	58734	Wickede, Ruhr		Yes
DE02369	Volksbank Wieseck eG	Gießener Str. 121/123	35340	Gießen		Yes
DE01301	Volksbank Wiesloch eG	Hauptstr. 139	69157	Wiesloch		Yes
DE02663	Volksbank Wildeshauser Geest eG	Westerstr. 4	27783	Wildeshausen		Yes
DE01302	Volksbank Wilferdingen-Keltern eG	Hauptstr. 64	75190	Remchingen		Yes
DE01575	Volksbank Wilhelmshaven eG	Virchowstr. 23	26365	Wilhelmshaven		Yes
DE02697	Volksbank Willich eG	Hülsdonkstr. 9	47854	Willich		Yes
DE01303	Volksbank Winnenden eG	Marktstr. 24	71350	Winnenden		Yes
DE03833	Volksbank Winsener Marsch eG	Elbuferstr. 117	21436	Marschacht		Yes
DE03048	Volksbank Wipperfürth Lindlar eG	Hochstr. 38	51679	Wipperfürth		Yes
DE05100	Volksbank Wißmar eG	Schulstr. 38	35432	Wettenberg		Yes
DE06464	Volksbank Wittenberg eG	Collegienstr. 12/13	06871	Lutherstadt Wittenberg		Yes
DE02714	Volksbank Wittgenstein eG	Poststr. 30a	57306	Bad Berleburg		Yes
DE02664	Volksbank Wittingen-Klötze eG	Lange Str. 25	29371	Wittingen		Yes
DE05119	Volksbank Wittlage eG	Bremer Str. 47	49153	Bohmte		Yes
DE01577	Volksbank Wolfenbüttel-Salzgitter eG	Am Herzogtore 12	38289	Wolfenbüttel		Yes
DE06697	Volksbank Wolgast eG	Chausseestr. 23	17431	Wolgast		Yes
DE01712	Volksbank Worms-Wonnegau eG	Marktplatz 19	67512	Worms		Yes
DE05257	Volksbank Worpswede eG	Hembergstr. 24	27722	Worpswede		Yes
DE05259	Volksbank Wulfsen eG	Kreisstr. 29	21445	Wulfsen		Yes
DE01279	Volksbank Zuffenhausen eG	Unterländer Str. 58	70432	Stuttgart		Yes
DE06700	Volksbank Zwickau eG	Bahnhofstr. 1a	08013	Zwickau		Yes
DE01308	Volksbank-Raiffeisenbank Amberg eG	Weinstr. 3-9	92212	Amberg, Oberpf.		Yes
DE01314	Volksbank-Raiffeisenbank Bayreuth eG	Hohenzollernring 31	95401	Bayreuth		Yes
DE01317	Volksbank-Raiffeisenbank Burglengenfeld eG	Marktplatz 8	93130	Burglengenfeld		Yes
DE02304	Volksbank-Raiffeisenbank Chiemsee eG	Bahnhofstr. 4	83205	Prien am Chiemsee		Yes
DE01160	Volksbank-Raiffeisenbank Deggingen eG	Hauptstr. 1	73324	Deggingen		Yes
DE01322	Volksbank-Raiffeisenbank Dingolfing eG	Marienplatz 1	84125	Dingolfing		Yes
DE06532	Volksbank-Raiffeisenbank Döbeln eG	Rudolf-Breitscheid-Str. 4	04713	Döbeln		Yes
DE03596	Volksbank-Raiffeisenbank eG	Norderstr. 18-20	25813	Husum, Nordsee		Yes
DE06633	Volksbank-Raiffeisenbank Glauchau eG	Quergasse 1	08363	Glauchau		Yes
DE03691	Volksbank-Raiffeisenbank Großmehring- Kösching-Manching-Pförring eG	Ingolstädter Str. 1	85073	Manching		Yes
DE05563	Volksbank-Raiffeisenbank im Kreis Rendsburg eG	Werner-von-Siemens-Str. 44-48	24793	Osterrönfeld		Yes
DE01356	Volksbank-Raiffeisenbank Memmingen- Unterallgäu eG	Maximilianstr. 24	87689	Memmingen		Yes
DE01359	Volksbank-Raiffeisenbank Mühldorf-Ampfing eG	Stadtplatz 43	84442	Mühldorf am Inn		Yes
DE01687	Volksbank-Raiffeisenbank Naheland eG	Otto-Decker-Str. 14 - 16	55708	Idar-Oberstein		Yes
DE02171	Volksbank-Raiffeisenbank Oberhaching- Wolfratshausen eG	Bahnhofstr. 24	82034	Deisenhofen bei München		Yes
DE01376	Volksbank-Raiffeisenbank Penzberg eG	Karlstr. 26	82374	Penzberg		Yes
DE01252	Volksbank-Raiffeisenbank Riedlingen eG	Hindenburgstr. 1	88493	Riedlingen		Yes
DE03402	Volksbank Bank GmbH	Gifhorn Str. 57	38093	Braunschweig		Yes
DE05693	Volvo Auto Bank Deutschland GmbH	Ringstr. 38-44	50981	Köln		Yes
DE00296	von der Heydt-Kersten & Söhne	Neumarkt 9	42003	Wuppertal		Yes
DE03440	VON ESSEN KG Bankgesellschaft	Huyssenallee 86-88	45007	Essen		Yes
DE06683	VR - Bank eG	Mecklenburgstr. 17	19005	Schwerin, Mecklenburg		Yes
DE01443	VR Bank Bad Orb-Gelnhausen eG	Seestr. 11 + 13	63558	Gelnhausen		Yes
DE02426	VR Bank Biedenkopf-Gladenbach eG	Bachgrundstr. 16-18	35205	Biedenkopf		Yes

MFID ID	NAME	ADDRESS	POSTAL	CITY	HEAD OFFICE	RES*
DE03228	VR Bank eG	Hauptstr. 30	25892	Niebüll		Yes
DE03071	VR Bank eG	Kölner Str. 103	41521	Dormagen		Yes
DE03121	VR Bank eG	Kaiser-Wilhelm-Str. 12-14	67014	Ludwigshafen am Rhein		Yes
DE03795	VR Bank eG	Turnerweg 3	63623	Bad Soden- Salmünster		Yes
DE01416	VR Bank eG	Marburger Str. 6-10	36295	Alsfeld		Yes
DE01932	VR Bank Enzkreis eG	Hauptstr. 3	75219	Niefem- Öschelbronn		Yes
DE03237	VR Bank Flensburg-Schleswig eG	Große Str. 30	24855	Jübek		Yes
DE06405	VR Bank Lausitz eG	Sandower Str. 6-10	03014	Cottbus		Yes
DE03168	VR Bank Mittelhaardt eG	Schlossplatz 3a	67098	Bad Dürkheim		Yes
DE01702	VR Bank Nordwestpfalz eG	Kreuznacher Str. 27	67803	Rockenhausen		Yes
DE01750	VR Bank Pinneberg eG	Bismarckstr. 11-13	25411	Pinneberg		Yes
DE03143	VR Bank Rhein-Mosel eG	Bahnhofstr. 29-31	56631	Plaidt		Yes
DE03928	VR Bank Saarpfalz eG	Talstr. 42	66407	Homburg, Saar		Yes
DE01265	VR Bank Schwäbisch Hall eG	Marktstr. 17	74507	Schwäbisch Hall		Yes
DE01674	VR Bank Südliche Weinstraße eG	Kurtalstr. 2	76883	Bad Bergzabern		Yes
DE03917	VR Bank Südpfalz eG	Waffenstr. 15	76812	Landau i.d. Pfalz		Yes
DE01455	VR Bank Untertaunus eG	Wiesbadener Str. 16	65501	Idstein		Yes
DE06694	VR Bank Weimar eG	Dingelstedtstr. 2	99405	Weimar		Yes
DE06475	VR Bank Westthüringen eG	Wendewehrstr. 99	99963	Mühlhausen, Thüringen		Yes
DE00114	VR Diskontbank GmbH	Industriestr. 30-34	60065	Frankfurt am Main		Yes
DE02363	VR Genossenschaftsbank Fulda eG Volksbank Raiffeisenbank seit 1862	Bahnhofstr. 1	36008	Fulda		Yes
DE03603	VR-Bank Alb eG	Erpfinger Str. 1	72820	Sonnenbühl		Yes
DE06544	VR-Bank Altenburger Land eG	Altenburger Str. 13	04621	Schmölln, Thüringen		Yes
DE01916	VR-Bank Asperg-Markgröningen eG	Ludwigsburger Str. 1	71693	Möglingen		Yes
DE02689	VR-Bank Bonn eG	Am Burgweiher 51	53057	Bonn		Yes
DE01447	VR-Bank Chattengau eG	Fritzlärer Str. 2	34279	Gudensberg		Yes
DE02190	VR-Bank Chiemgau-Süd eG	Hauptstr. 58	83321	Ruhpolding		Yes
DE02222	VR-Bank Coburg-Rennsteig eG Raiffeisenbank/Volksbank	Mohrenstr. 7a	96416	Coburg		Yes
DE02504	VR-BANK Dinklage Steinfeld eG	Lange Str. 16	49407	Dinklage		Yes
DE02112	VR-Bank eG	Stadtplatz 6	94209	Regen		Yes
DE01667	VR-Bank eG	Kaiserstr. 75-79	52135	Würselen		Yes
DE01261	VR-Bank eG	Bahnhofstr. 2	79642	Schopfheim		Yes
DE04847	VR-Bank eG Schweinfurt Land	Raiffeisenstr. 1	97526	Sennfeld		Yes
DE01137	VR-Bank eG Volksbank Raiffeisenbank	Wilhelm-Zapf-Str. 2-6	73407	Aalen		Yes
DE01167	VR-Bank Ellwangen eG	Oberamtsstr. 1-3	73471	Ellwangen		Yes
DE01328	VR-Bank Erding eG	Zollnerstr. 4	85421	Erding		Yes
DE06359	VR-Bank Fläming eG	Baruther Str. 23	14940	Luckenwalde		Yes
DE03229	VR-Bank Halstenbek-Schenefeld eG	Blankeneser Chaussee 10	22859	Schenefeld, Bz. Hamburg		Yes
DE03131	VR-Bank Hunsrück-Mosel eG	Unterer Markt 8	54494	Morbach, Hunsrück		Yes
DE01921	VR-Bank in Mittelbaden eG	Hügelsheimer Str. 6	76471	Iffezheim		Yes
DE02061	VR-Bank Landau eG	Marienplatz 1	94405	Landau a.d. Isar		Yes
DE01349	VR-Bank Landshut eG	Rosengasse 350	84037	Landshut		Yes
DE01899	VR-Bank Langenau-Ulmer Alb eG	Hindenburgstr. 3	89121	Langenau		Yes
DE03126	VR-Bank Mainz eG	Breite Str. 23-27	55052	Mainz		Yes
DE02287	VR-Bank Marktredwitz eG	Kraußoldstr. 6	95605	Marktredwitz		Yes
DE05333	VR-Bank Nordeifel eG	Am Markt 37	53932	Schleiden, Eifel		Yes
DE02384	VR-Bank NordRhön eG	Rathausberg 5	36081	Hünfeld		Yes
DE01374	VR-Bank Passau eG	Ludwigsplatz 1	94015	Passau		Yes
DE01704	VR-Bank Pirmasens eG	Alleestr. 2	66934	Pirmasens		Yes
DE01600	VR-Bank Rhein-Erft eG	Steinweg 29	50309	Brühl, Rheinl.		Yes
DE02912	VR-Bank Rhein-Sieg eG	Neue Poststr. 21	53719	Siegburg		Yes
DE02250	VR-Bank Rhön-Grabfeld eG	Raiffeisenplatz 1-3	97607	Bad Neustadt a.d. Saale		Yes
DE03760	VR-Bank Rothenburg o.d. Tbr. eG	Bahnhofstr. 7	91535	Rothenburg o.d. Tauber		Yes
DE02182	VR-Bank Rottal-Inn eG	Bahnhofstr. 2-4	84342	Pfarrkirchen, Niederbayern		Yes
DE01454	VR-Bank Schwalm-Eder Volksbank Raiffeisenbank eG	Ziegenhainer Str. 5	34570	Homburg, Efze		Yes
DE05086	VR-Bank Spangenberg Morschen eG	Jahnstr. 7	34286	Spangenberg		Yes
DE01981	VR-Bank Stuttgart eG	Talstr. 106	70067	Stuttgart		Yes
DE03149	VR-Bank Südwestpfalz eG	Kaiserstr. 45	66469	Zweibrücken		Yes

MFI ID	NAME	ADDRESS	POSTAL	CITY	HEAD OFFICE	RES*
DE02211	VR-Bank Taufkirchen-Dorfen eG	Landshuter Str. 4	84413	Taufkirchen, Vils		Yes
DE02295	VR-Bank Uffenheim-Neustadt eG Raiffeisen-Volksbank	Bahnhofstr. 2	91406	Neustadt a.d. Aisch		Yes
DE01390	VR-Bank Vilsbiburg eG	Stadtplatz 8	84131	Vilsbiburg		Yes
DE01418	VR-Bank Volksbank Raiffeisenbank Bad Hersfeld-Rotenburg eG	Dudenstr. 8	36230	Bad Hersfeld		Yes
DE01979	VR-Bank Weinstadt eG	Theodor-Heuss-Str. 18	71376	Weinstadt		Yes
DE01335	VR-Bank, Volk- und Raiffeisenbank im Landkreis Garmisch-Partenkirchen eG	Bahnhofstr. 43	82459	Garmisch-Partenkirchen		Yes
DE00278	W. Fortmann & Söhne KG	Lange Str. 12	26016	Oldenburg, Oldb.		Yes
DE02394	Waldecker Bank eG	Prof.-Bier-Str. 16-18	34487	Korbach		Yes
DE06219	Wartburg-Sparkasse	Karlstr. 2-4	99804	Eisenach, Thüringen		Yes
DE00049	Weberbank Privatbankiers KGaA	Hohenzollerndamm 134	10893	Berlin		Yes
DE04988	Weiseler Volksbank eG	Raiffeisenstr. 6	35503	Butzbach		Yes
DE05634	Westdeutsche Immobilienbank	Große Bleiche 46	55032	Mainz		Yes
DE01684	Westerwald Bank eG Volks- und Raiffeisenbank	Neumarkt 1-5	57626	Hachenburg		Yes
DE00100	Westfalenbank AG	Huestr. 21-25	44727	Bochum		Yes
DE03284	Westfälische Landschaft-Bodenkreditbank-AG	Schorlemerstr. 16	48046	Münster, Westf.		Yes
DE00321	WestLB AG	Herzogstr. 15	40199	Düsseldorf		Yes
DE01127	WGZ-Bank Westdeutsche Genossenschafts-Zentralbank eG	Ludwig-Erhard-Allee 20	40001	Düsseldorf		Yes
DE01485	Wiesbadener Volksbank eG	Schillerplatz 4	65050	Wiesbaden		Yes
DE04439	Winterbacher Bank eG	Marktplatz 5	73643	Winterbach b. Schorndorf, Württ.		Yes
DE02006	Winterlinger Bank eG	Ebinger Str. 70	72470	Winterlingen		Yes
DE00077	Wintershall Bank GmbH	Friedrich-Ebert-Str. 160	34040	Kassel		Yes
DE03247	Württembergische Hypothekenbank AG	Büchsenstr. 26	70047	Stuttgart		Yes
DE00037	Wüstenrot Bank AG	Im Tambour 1	71638	Ludwigsburg, Württ.		Yes
DE07802	Wüstenrot Bausparkasse AG	Hohenzollernstr. 46	71630	Ludwigsburg, Württ.		Yes
DE05633	Wüstenrot Hypothekenbank AG	Im Tambour 6 (Wüstenrot-Haus)	71630	Ludwigsburg, Württ.		Yes
DE03361	WW Bank GmbH	Königstr. 1	41460	Neuss		Yes
DE05729	XCOM Bank AG	Wittestr. 30, Haus L	13509	Berlin		Yes
DE05691	Yapi Kredi Bank (Deutschland) AG	Mainzer Landstr. 46	60038	Frankfurt am Main		Yes
DE02632	Zevener Volksbank eG	Bahnhofstr. 5	27414	Sittensen		Yes
DE05727	Ziraat Bank International AG	Hochstr. 50	60024	Frankfurt am Main		Yes
DE00715	Zweckverbandssparkasse Duderstadt	Bahnhofstr. 41	37105	Duderstadt		Yes
DE00804	Zweckverbandssparkasse Höxter	Nieheimer Str. 2	33027	Brakel, Westf.		Yes
DE06245	Zweckverbandssparkasse Rhön-Rennsteig	Leipziger Str. 4	98605	Meiningen		Yes

Total number of Credit Institutions : 2225

#### Money Market Funds

DE07010	Activest Euro-Geldmarkt, Sondervermögen der Activest Investmentgesellschaft GmbH	Arabellastr. 27	81925	München		Na
DE07033	Activest Euro-Geldmarktfonds Plus, Sondervermögen der Activest Investmentgesellschaft GmbH	Arabellastr. 27	81925	München		Na
DE07038	Activest Institutional Geldmarktfonds B, Sondervermögen der Activest Investmentgesellschaft GmbH	Arabellastr. 27	81925	München		Na
DE07022	ADIG-Geldmarkt 1, Sondervermögen der Cominvest Asset Management GmbH	Platz der Einheit 1	60327	Frankfurt am Main		Na
DE07015	Allianz Geldmarktfonds, Sondervermögen der Deutscher Investment Trust Gesellschaft für Wertpapieranlagen mbH	Reinsburgstr. 19	70178	Stuttgart		Na
DE07066	ALTANA-Geldmarktfonds-UBS (D), Sondervermögen der UBS Invest Kapitalanlagegesellschaft mbH	Stephanstr. 14-16	60313	Frankfurt am Main		Na
DE07064	Alte Leipziger Trust Euro Cash, Sondervermögen der Alte Leipziger Trust Investment-Gesellschaft mbH	Alte Leipziger-Platz 1	61440	Oberursel		Na
DE07043	AM GENERALI GELDMARKT EURO, Sondervermögen der Generali Invest Kapitalanlagegesellschaft mbH	Gereonswall 68	50670	Köln		Na
DE07050	APO Geldmarkt Plus INKA, Sondervermögen der Internationale Kapitalanlagegesellschaft mbH	Georg-Glock-Str. 14	40474	Düsseldorf		Na
DE07027	AXA Geldmarkt, Sondervermögen der AXA Investment Managers Deutschland GmbH	Kattenbug 1	50667	Köln		Na

MFID ID	NAME	ADDRESS	POSTAL	CITY	HEAD OFFICE	RES*
DE07013	BB-EUROGeldmarkt-Invest, Sondervermögen der BANKGESELLSCHAFT BERLIN INVESTMENT GmbH	Kurfürstendamm 201	10719	Berlin-Charlottenburg		Na
DE07006	BWK-Geldmarktfonds, Sondervermögen der Baden-Württembergischen Kapitalanlagegesellschaft mbH	Kleiner Schloßplatz 11	70003	Stuttgart		Na
DE07054	comdirekt EURO MM, Sondervermögen der Cominvest Asset Management GmbH	Platz der Einheit 1	60327	Frankfurt am Main		Na
DE07063	CS-Immocash, Sondervermögen der Credit Suisse Asset Management Kapitalanlagegesellschaft mbH	Messturm	60308	Frankfurt am Main		Na
DE07017	Deka-Geldmarkt L: EURO TF, Sondervermögen der Deka Deutsche Kapitalanlagegesellschaft mbH	Mainzer Landstr. 50	60329	Frankfurt am Main		Na
DE07053	Deka-Institutionell Geldmarkt, Sondervermögen der Deka Deutsche Kapitalanlagegesellschaft mbH	Mainzer Landstr. 50	60325	Frankfurt am Main		Na
DE07056	Deka-Liquidität, Sondervermögen der Deka Deutsche Kapitalanlagegesellschaft mbH	Mainzer Landstr. 50	60325	Frankfurt am Main		Na
DE07065	Deutsche Postbank Euro Cash, Sondervermögen der Deutsche Postbank Privat Investment Kapitalanlagegesellschaft mbH	Ahrstr. 20	53175	Bonn		Na
DE07046	DG PanAgora Fonds MONEY I, Sondervermögen der Union PanAgora Asset Management GmbH	Klemensstr. 10	60487	Frankfurt am Main		Na
DE07047	DG PanAgora Fonds MONEY II, Sondervermögen der Union PanAgora Asset Management GmbH	Klemensstr. 10	60487	Frankfurt am Main		Na
DE07048	DG PanAgora Fonds MONEY III, Sondervermögen der Union PanAgora Asset Management GmbH	Klemensstr. 10	60487	Frankfurt am Main		Na
DE07049	DG PanAgora Fonds MONEY IV, Sondervermögen der Union PanAgora Asset Management GmbH	Klemensstr. 10	60487	Frankfurt am Main		Na
DE07058	DG PanAgora Fonds Money V, Sondervermögen der Union PanAgora Asset Management GmbH	Klemensstr. 10	60487	Frankfurt am Main		Na
DE07059	DG PanAgora Fonds Money VI, Sondervermögen der Union PanAgora Asset Management GmbH	Klemensstr. 10	60487	Frankfurt am Main		Na
DE07060	DG PanAgora Fonds Money VII, Sondervermögen der Union PanAgora Asset Management GmbH	Klemensstr. 10	60487	Frankfurt am Main		Na
DE07061	DG PanAgora Fonds Money VIII, Sondervermögen der Union PanAgora Asset Management GmbH	Klemensstr. 10	60487	Frankfurt am Main		Na
DE07023	DIT-Dresdnerbank Geldmarktfonds Spezial, Sondervermögen des DIT DEUTSCHER INVESTMENT TRUST Gesellschaft für Wertpapieranlagen mbH	Mainzer Landstr. 11-13	60329	Frankfurt am Main		Na
DE07051	DLI-EURO CASH Fonds, Sondervermögen der Delta Lloyd Investment Managers GmbH	Gustav-Stresemann-Ring 1	65189	Wiesbaden		Na
DE07001	DWS Geldmarkt Plus, Sondervermögen der DWS Investment GmbH	Grüneburgweg 113-115	60323	Frankfurt am Main		Na
DE07002	DWS Geldmarktfonds, Sondervermögen der DWS Investment GmbH	Grüneburgweg 113-115	60323	Frankfurt am Main		Na
DE07009	FT Accugeld, Sondervermögen der FRANKFURT TRUST Investment-Gesellschaft mbH	Grüneburgweg 102	60323	Frankfurt am Main		Na
DE07029	FT-US-DOLLAR PLUS, Sondervermögen der FRANKFURT TRUST Investment-Gesellschaft mbH	Grüneburgweg 102	60323	Frankfurt am Main		Na
DE07007	Geldmarkt Euro, Sondervermögen der SEB Investment GmbH	Ben-Gurion-Ring 158-162	60437	Frankfurt am Main		Na
DE07067	GSF-A, Sondervermögen der Activest Investmentgesellschaft mbH	Arabellastr. 27	81925	München		Na
DE07030	H & A Universal Geldmarktfonds, Sondervermögen der Universal-Investment-Gesellschaft mbH	Lindenstr. 1	60079	Frankfurt am Main		Na
DE07019	HANSAgeldmarkt, Sondervermögen der HANSAINVEST Hanseatische Investment GmbH	Schauenburgerstr. 35	20095	Hamburg		Na
DE07062	Haspa Fonds 10, Sondervermögen der Deutschen Vermögensbildungsgesellschaft mbH	Grüneburgweg 113-115	60612	Frankfurt am Main		Na
DE07021	HSBC Trinkaus Euro Geldmarktfonds INKA, Sondervermögen der Internationalen Kapitalanlagegesellschaft mbH	Georg-Glock-Str. 14	40474	Düsseldorf		Na
DE07031	LBB Geldmarktfonds BB INVEST, Sondervermögen der BANKGESELLSCHAFT BERLIN INVESTMENT GmbH	Kurfürstendamm 201	10719	Berlin-Charlottenburg		Na
DE07045	LIQUIMA - Europa, Sondervermögen der Mannheimer Asset Management Kapitalanlagegesellschaft mbH	Augustaanlage 66	68165	Mannheim		Na

MFI ID	NAME	ADDRESS	POSTAL	CITY	HEAD OFFICE	RES*
DE07039	LVGM, Sondervermögen der SEB Invest GmbH	Ben-Gurion-Ring 158-162	60437	Frankfurt am Main		Na
DE07024	MAT APO LIQUID, Sondervermögen der Maintrust Kapitalanlagegesellschaft mbH	Gräfstr. 109	60487	Frankfurt am Main		Na
DE07026	MEAG ProZins, Sondervermögen der MEAG MUNICH ERGO Kapitalanlagegesellschaft mbH	Oskar-von-Miller-Ring 18	80084	München		Na
DE07025	MI-GELDMARKTFONDS, Sondervermögen der Metzler Investment GmbH	Große Gallusstr. 18	60311	Frankfurt am Main		Na
DE07040	Money Market, Sondervermögen der SEB Investment GmbH	Ben-Gurion-Ring 158-162	60437	Frankfurt am Main		Na
DE07055	Money Saving Fund, Sondervermögen der Ampega Investment AG	Karl-Wiechert-Allee 57	30625	Hannover		Na
DE07012	Nordgeldmarkt-Fonds, Sondervermögen der NORDINVEST Norddeutsche Investment-GmbH	Alter Wall 20-32	20457	Hamburg		Na
DE07041	Nürnberger Geldmarkt FT, Sondervermögen der FRANKFURT TRUST Investment-Gesellschaft mbH	Grüneburgweg 102	60323	Frankfurt am Main		Na
DE07005	OP Moneymarket EURO, Sondervermögen der Oppenheim Kapitalanlagegesellschaft mbH	Unter Sachsenhausen 2	50467	Köln		Na
DE07052	PVK-Geldmarkt-UBS (D), Sondervermögen der UBS Invest Kapitalanlagegesellschaft mbH	Stephanstr. 14-16	60313	Frankfurt am Main		Na
DE07018	SB Euro-Geldmarktfonds DWS, Sondervermögen der DWS Investment GmbH	Grüneburgweg 113-115	60323	Frankfurt am Main		Na
DE07044	SKAG EuroCash, Sondervermögen der Siemens Kapitalanlagegesellschaft mbH	Seidelstr. 24	80335	München		Na
DE07004	Uniongeldmarktfonds, Sondervermögen der Union-Investment Privatfonds GmbH	Wiesenhüttenstr. 10	60329	Frankfurt am Main		Na
DE07034	VERI-LIQUIDE FONDS, Sondervermögen der VERITAS SG INVESTMENT TRUST GmbH	Bettinastr. 62	60325	Frankfurt am Main		Na
DE07011	WARBURG-LIQUID FONDS, Sondervermögen der WARBURG INVEST Kapitalanlagegesellschaft mbH	Liebigstr. 7	60323	Frankfurt am Main		Na

Total number of Money Market Funds : 55

TOTAL number of Monetary Financial Institutions in Germany : 2281

MFI ID	NAME	ADDRESS	POSTAL	CITY	HEAD OFFICE	RES*
<b>GREECE</b>						
<b>Central Banks</b>						
GR010	Bank of Greece, S.A.	21, Panepistimiou Str.	102 50	Athens		Na
Total number of Central Banks : 1						
<b>Credit Institutions</b>						
GR060	ABN Amro Bank	330, Thisseos Avenue	176 75	Athens	NL ABN AMRO Bank N.V.	Yes
GR077	Achaiki Co-operative Bank, L.L.C.	66, Michalakopoulou Str.	262 21	Patra		Yes
GR056	Aegean Baltic Bank S.A.	28, Diligianni Str.	145 62	Athens		Yes
GR043	Agricultural Bank of Greece, S.A.	23, Panepistimiou Str.	102 21	Athens		Yes
GR014	Alpha Bank, S.A.	40, Stadiou Str.	102 52	Athens		Yes
GR080	American Express Bank	31, Panepistimiou Str.	102 21	Athens	US American Express Company	Yes
GR052	Arab Bank PLC	9, Vas. Sofias Avenue	106 71	Athens	JO Arab Bank Group	Yes
GR047	Aspis Bank S.A.	4, Othonos Str.	105 57	Athens		Yes
GR081	Bank of America N.A.	35, Panepistimiou Str.	102 27	Athens	US Bank of America Corporation	Yes
GR016	Bank of Attica, S.A.	23, Omirou Str.	106 72	Athens		Yes
GR073	Bank of Cyprus Limited	170, Alexandras Avenue	115 21	Athens	CY Bank of Cyprus Group	Yes
GR044	Bank of Investments, S.A.	44, Anagnostopoulou Str.	106 73	Athens		Yes
GR050	Bank Saderat Iran	25, Panepistimiou Str.	105 64	Athens	IR Bank Saderat Iran	Yes
GR072	Bayerische Hypo und Vereinsbank A.G.	7, Irakleitou Str.	106 73	Athens	DE Bayerische Hypo- und Vereinsbank AG	Yes
GR070	BNP Paribas	94, Vas. Sofias Avenue	115 28	Athens	FR BNP Paribas	Yes
GR039	BNP Paribas Securities Services	94, Vas. Sofias Avenue	115 28	Athens	FR BNP Paribas Securities Services	Yes
GR048	Cetelem	8, Oikonomou Str.	185 38	Piraeus	FR Cetelem	Yes
GR084	Citibank International plc	8, Othonos Str.	105 57	Athens	GB Citibank International plc	Yes
GR069	Co-operative Bank of Chania, L.L.C.	34, E. Venizelos Str.	731 32	Chania		Yes
GR079	Co-operative Bank of Dodekanissa, L.L.C.	Akademias Square	85 100	Rhodes		Yes
GR095	Co-operative Bank of Drama, L.L.C.	40, L. Lambrianidi Str.	66 100	Drama		Yes
GR093	Co-operative Bank of Evia, L.L.C.	12, El. Venizelos Str.	34 100	Chalkis		Yes
GR088	Co-operative Bank of Evros, L.L.C.	158, Demokratias Avenue	68 100	Alexandroupolis		Yes
GR075	Co-operative Bank of Ioannina, L.L.C.	11B, F. Tzavella Str.	453 53	Ioannina		Yes
GR089	Co-operative Bank of Karditsa, L.L.C.	1, Koumoundourou Str.	43 100	Karditsa		Yes
GR092	Co-operative Bank of Korinthos, L.L.C.	2, Ermou Str.	20 100	Korinthos		Yes
GR036	Co-operative Bank of Kozani	2, Pandoras Str.	50 100	Kozani		Yes
GR074	Co-operative Bank of Lamia, L.L.C.	1, Ath. Diakou Str.	35 100	Lamia		Yes
GR098	Co-operative Bank of Lesvos-Lemnos, L.L.C.	71, Koundourioti Str.	81 100	Mitilini		Yes
GR094	Co-operative Bank of Pieria, L.L.C.	5, Ethnikis Antistatis Str.	601 00	Katerini		Yes
GR091	Co-operative Bank of Trikala, L.L.C.	1, Miaouli Str.	421 00	Trikala		Yes
GR068	Credit Commerciale de France	109-111, Messogion Avenue	115 26	Athens	FR CCF	Yes
GR097	Deposits and Loans Fund	40, Akadimias Str.	101 74	Athens		Yes
GR026	EFG Eurobank Ergasias, S.A.	8, Othonos Str.	105 57	Athens		Yes
GR028	Egnatia Bank, S.A.	4, Danaidon Str.	546 26	Thessaloniki		Yes
GR012	Emporiki Bank of Greece SA.	11 Sophokleous Street	10235	Athens		Yes
GR057	Emporiki Credicom	187, Syngrou Avenue	171 21	Athens		Yes
GR055	FBB - First Business Bank S.A.	37C, E. Venizelos Avenue	105 64	Athens		Yes
GR061	FCE	253-255, Mesogion Avenue	154 51	Athens	GB FCE Bank plc	Yes
GR040	Fidis Bank GmbH	580a, Vouliagmenis Avenue	164 52	Athens	AT Fidis Bank Gesellschaft m.b.H.	Yes
GR015	General Bank of Greece, S.A.	109-111 Messogion Avenue	115 26	Athens		Yes
GR059	GMAC Bank GmbH	62, Kifissias Avenue	151 25	Athens	DE GMAC Bank GmbH	Yes
GR032	Hellenic Bank Limited	11, Vas. Sofias Avenue and Merlin Str.	100 33	Athens	CY Hellenic Bank Group	Yes
GR071	HSBC Bank plc	1a, Sekeri Str.	106 71	Athens	GB HSBC Bank plc	Yes
GR034	Investment Bank of Greece, S.A.	24B, Kifissias Avenue	151 25	Athens		Yes
GR031	Laiki Bank (Hellas), S.A.	16, Panepistimiou Str.	106 72	Athens		Yes
GR023	Marfin Bank	24, Kifissias Avenue	151 25	Athens		Yes
GR011	National Bank of Greece, S.A.	86, Aioulou Str.	102 32	Athens		Yes
GR038	Novabank S.A.	182, Syngrou Avenue	176 71	Athens		Yes
GR037	Omega Bank	13, Elsin Str.	115 23	Athens		Yes
GR087	Pancretan Co-operative Bank, L.L.C	Ikarou and Efessou	713 06	Heraclion		Yes
GR049	Panelinia Bank	290, Messogion Avenue	155 62	Athens		Yes
GR017	Piraeus Bank, S.A.	5, G. Souris and Amalias Str.	105 57	Athens		Yes
GR096	Postal Savings Bank	2-6, Pesmazoglou Str.	101 75	Athens		Yes
GR054	Probank	10, Amerikis Str.	106 72	Athens		Yes
GR053	Proton Investment Bank	22, Lagoumitzi Str.	176 71	Athens		Yes
GR035	Sanpaolo I.M.I SpA	11, Evripidou Str.	105 61	Athens	IT Sanpaolo Imi Spa	Yes

MFI ID	NAME	ADDRESS	POSTAL	CITY	HEAD OFFICE	RES*
GR067	Société Générale	280, Kifissias Avenue	152 31	Athens	FR Société Générale	Yes
GR064	The Royal Bank of Scotland	61, Akti Miaouli Str.	185 10	Piraeus	GB The Royal Bank of Scotland plc	Yes

Total number of Credit Institutions : 59

#### Money Market Funds

GR1000	ABN AMRO Cash Management Fund	330, Thisseos Avenue	176 75	Athens		Na
GR1056	Alico Money Market	8, Xenofontos Str.	105 57	Athens		Na
GR1004	Allianz Money Market Fund	2, Ermou Str.	105 63	Athens		Na
GR1057	Alpha Call Cash Management Fund	137 Syngrou Avenue	171 21	Athens		Na
GR1005	Alpha Cash Management Fund	137 Syngrou Avenue	171 21	Athens		Na
GR1006	Alpha Money Market Fund	137 Syngrou Avenue	171 21	Athens		Na
GR1007	Alpha Trust Cash Management Fund	5, Xenias Str.	145 62	Athens		Na
GR1008	Aspis Cash Management Fund	23, Lekka Str.	105 62	Athens		Na
GR1009	ATE Cash Management Fund	7, Filelinon Str.	105 57	Athens		Na
GR1062	Attica Cash Management Fund	7, Palaion Patron Germanou	105 61	Athens		Na
GR1014	Citifund Money Market	8, Xenofontos Str.	105 57	Athens		Na
GR1038	Cyprus Greek Cash Management Fund - Domestic Market	170, Alexandras Avenue	115 21	Athens		Na
GR1016	Delos Cash Management Fund	12, Amalias Avenue	105 57	Athens		Na
GR1063	Delos International Money Plus	12, Amalias Avenue	105 57	Athens		Na
GR1019	Egnatia-Knossos Cash Management Fund	8, Dragatsaniou Str.	105 59	Athens		Na
GR1043	ETBA Cash Management Fund	5, Korai Str.	105 64	Athens		Na
GR1044	Eurobank Cash Management Fund	10, Stadiou Str.	105 64	Athens		Na
GR1054	Eurobank Cash Management Fund Plus	10, Stadiou Str.	105 64	Athens		Na
GR1037	European Reliance Cash Management Fund - Domestic Market	274, Kifissias Avenue	152 32	Athens		Na
GR1022	Geniki Cash Management Fund - Domestic Market	87-89, Ermou Str.	105 54	Athens		Na
GR1064	Hellenic Trust Cash Management Fund	6, Vamva Str.	106 74	Athens		Na
GR1023	Hermes Cash Management Fund	39, Panepistimiou Str.	105 64	Athens		Na
GR1030	HSBC Cash Management Fund	15, Valaoritou Str.	106 71	Athens		Na
GR1031	HSBC Money Market	15, Valaoritou Str.	106 71	Athens		Na
GR1032	ING Piraeus Cash Management Fund	3, Korai Str.	105 64	Athens		Na
GR1048	ING Piraeus Money Market Plus Fund	3, Korai Str.	105 64	Athens		Na
GR1024	Interamerican Cash Management Fund	124, Syngrou Avenue	176 80	Athens		Na
GR1025	Interamerican Money Market - euro	124, Syngrou Avenue	176 80	Athens		Na
GR1026	Interamerican Money Market - US Dollar	124, Syngrou Avenue	176 80	Athens		Na
GR1041	International Cash Management Fund	69, Vassilissis Sofias Str.	115 21	Athens		Na
GR1047	Laiki Cash Management Fund	5, Voulis Str.	105 62	Athens		Na
GR1055	Marfin Smart Cash	24, Kifissias Avenue	151 25	Athens		Na
GR1065	NovaBank International Cash Management Fund	124, Syngrou Avenue	176 80	Athens		Na
GR1053	NovaBank Value	124, Syngrou Avenue	176 80	Athens		Na
GR1029	Omega SOGEN Money Market	48, Stadiou Str.	105 64	Athens		Na
GR1067	P&K Cash Management Fund	91, Michalakopoulou Str.	115 28	Athens		Na
GR1034	Piraeus Cash Management Fund	5, Korai Str.	105 64	Athens		Na
GR1045	Piraeus Money Market Fund	5, Korai Str.	105 64	Athens		Na
GR1061	Probank Cash Management Fund	10, Amerikis Str.	106 71	Athens		Na
GR1066	TT-ELTA Cash Management Fund	57, Panepistimiou Str.	105 64	Athens		Na

Total number of Money Market Funds : 40

TOTAL number of Monetary Financial Institutions in Greece : 100

MFI ID	NAME	ADDRESS	POSTAL	CITY	HEAD OFFICE	RES*
<b>SPAIN</b>						
<b>Central Banks</b>						
ES9000	Banco de España	Ci Alcalá, 50	28014	Madrid		Na
Total number of Central Banks : 1						
<b>Credit Institutions</b>						
ES8234	A.I.G. Finanzas S.A. E.F.C	Av de los Toreros, 3	28028	Madrid		Yes
ES1461	A/S Jyske Bank, S.E.	Av de Alcalde Clemente Díaz Ruiz, 6	29640	Fuengirola (Málaga)	DK	Jyske Bank A/S
ES0156	ABN AMRO Bank N.V., S.E.	Ci Jose Ortega y Gasset 29 Pl. 5	28006	Madrid	NL	ABN AMRO Bank N.V.
ES8814	Accordfin España, E.F.C., S.A.	Ci Costa Brava, 12	28034	Madrid		Yes
ES4726	Accordia España, S.A., E.F.C.	Ci María Tubau, 3	28050	Madrid		Yes
ES4809	Adefisa Leasing, E.F.C., S.A.	Ci Alameda de Urquijo, 18	48008	Bilbao (Vizcaya)		Yes
ES8233	Ahorrogestión Hipotecario S.A., E.F.C.	Ci Velázquez, 102	28006	Madrid		Yes
ES0011	Allfunds Bank, S.A	Ps de la Castellana, 9	28046	Madrid		Yes
ES0099	Altae Banco, S.A.	Ci Montesquínza 48	28010	Madrid		Yes
ES8810	American Express, E.F.C, S.A.	Ci Juan Ignacio Luca de Tena, 17	28020	Madrid		Yes
ES0214	Arab Bank, plc, S.E.	Ps de la Castellana 31 Pl. 5	28046	Madrid	JO	Arab Bank, plc
ES8807	Aralar E.F.C., S.A.	Ci Santísima Trinidad, 2	28010	Madrid		Yes
ES8916	Atlántico Servicios Financieros, E.F.C., S.A.	Ci Núñez de Balboa, 71	28001	Madrid		Yes
ES0163	Banca di Roma, S.P.A., S.E.	Pz Pablo Ruiz Picasso, 1	28020	Madrid	IT	Banca di Roma Spa
ES0061	Banca March, S.A.	Av de Alejandro Roselló, 8	07002	Palma de Mallorca (Illes Balears)		Yes
ES1453	Banca Monte Dei Paschi di Siena, S.P.A.,S.E.	Ci Pinar 7, Pl.3	28006	Madrid	IT	Banca Monte dei Paschi di Siena Spa
ES0107	Banca Nazionale del Lavoro, S.P.A., S.E.	Ps de la Castellana, 35 - pl. 4	28046	Madrid	IT	Banca Nazionale del Lavoro Spa
ES0078	Banca Pueyo, S.A.	Ci Santa María de Guadalupe, 2	06700	Villanueva de la Serena (Badajoz)		Yes
ES4819	Bancantabria Inversiones, S.A., E.F.C.	Ci Castelar, 21	39004	Santander (Cantabria)		Yes
ES0188	Banco Alcalá, S.A.	Ci Goya, 23	28001	Madrid		Yes
ES0083	Banco Alicantino de Comercio, S.A.	Gran Vía de Hortaleza, 3	28043	Madrid		Yes
ES0136	Banco Árabe Español, S.A.	Ps de la Castellana, 257	28046	Madrid		Yes
ES0008	Banco Atlántico, S.A.	Av Diagonal, 407 Bis	08008	Barcelona		Yes
ES0086	Banco Banif, S.A.	Ps de la Castellana, 24	28046	Madrid		Yes
ES0182	Banco Bilbao Vizcaya Argentaria, S.A.	Pz de San Nicolás, 4	48005	Bilbao		Yes
ES0190	Banco Bpi, S.A., S.E.	Ps de la Castellana 40 Bis	28046	Madrid	PT	Banco BPI, SA
ES0228	Banco CDC Urquijo, S.A.	Av Zamenhof, 22, 1º (Edificio Trebol)	28027	Madrid		Yes
ES0225	Banco Cetelem, S.A.	Ci Retama, 3	28045	Madrid		Yes
ES0021	Banco Condal, S.A.	Ci José Ortega y Gasset, 29	28006	Madrid		Yes
ES0198	Banco Cooperativo Español, S.A.	Ci Virgen de los Peligros, 4	28013	Madrid		Yes
ES0091	Banco de Albacete, S.A.	Ps de la Castellana 7	28046	Madrid		Yes
ES0004	Banco de Andalucía, S.A.	Ci Fernández y González, 4-12	41001	Sevilla		Yes
ES0082	Banco de Castilla, S.A.	Pz de los Bandos 6	37002	Salamanca		Yes
ES0024	Banco de Crédito Balear, S.A.	Pz de España, 1	07002	Palma de Mallorca		Yes
ES1004	Banco de Crédito Local de España, S.A.	Pz de Santa Bárbara, 2	28004	Madrid		Yes
ES0003	Banco de Depósitos, S.A.	Ci José Ortega y Gasset, 29	28006	Madrid		Yes
ES0133	Banco de Europa, S.A.	Ci Gran Vía de les Corts Catalanes, 130-136, Pl. 8ª, Torre BCN	08038	Barcelona		Yes
ES0186	Banco de Finanzas e Inversiones, S.A.	Av Diagonal, 668-670	08034	Barcelona		Yes
ES0097	Banco de Galicia, S.A.	Ci Policarpo Sanz 23	36202	Vigo (Pontevedra)		Yes
ES0123	Banco de Huelva,S.A., en liquidacion	Ps de la Catellana 81 Pl.12	28046	Madrid		Yes
ES0169	Banco de la Nación Argentina, S.E.	Ci José Ortega y Gasset , 26	28006	Madrid	AR	Banco de la Nación Argentina
ES0142	Banco de la Pequeña y Mediana Empresa, S.A.	Travessera de Gracia, 11	08021	Barcelona		Yes
ES0059	Banco de Madrid, S.A.	Ps de la Castellana, 2	28046	Madrid		Yes
ES0132	Banco de Promoción de Negocios, S.A. (Promobanc)	Ci Poeta Querol, 17	46002	Valencia		Yes
ES0081	Banco de Sabadell, S.A.	Pz de Cataluña 1	08201	Sabadell (Barcelona)		Yes
ES0063	Banco de Servicios Financieros Caja Madrid - Mapfre, S.A.	Cr de Pozuelo de Alarcón a Majadahonda, 52	28220	Majadahonda (Madrid)		Yes
ES0093	Banco de Valencia, S.A.	Ci Pintor Sorolla 2-4	46002	Valencia		Yes
ES0095	Banco de Vasconia, S.A.	Pz del Castillo 39	31001	Pamplona		Yes
ES0100	Banco de Vitoria, S.A.	Ci Postas, 22-24	01001	Vitoria		Yes
ES0057	Banco Depositario BBVA, S.A.	Ps de la Castellana 81 Pl. 12	28046	Madrid		Yes
ES0155	Banco do Brasil, S.A., S.E	Ci Jose Ortega y Gasset, 29	28006	Madrid	BR	Banco do Brasil, S.A.



MFI ID	NAME	ADDRESS	POSTAL	CITY	HEAD OFFICE	RES*
ES0030	Banco Español de Crédito, S.A.	Av Gran Vía de Hortaleza, 3	28033	Madrid		Yes
ES0131	Banco Espíritu Santo, S.A.	Ci Serrano, 88	28006	Madrid		Yes
ES0031	Banco Echeverría, S.A.	Ci Cantón Grande, 38	15300	Betanzos ( A Coruña)		Yes
ES0184	Banco Europeo de Finanzas, S.A.	Ci Virgen de los Peligros 5	28013	Madrid		Yes
ES0220	Banco Finantia Sofinloc, S.A.	Av Menéndez Pelayo, 67	28009	Madrid		Yes
ES0046	Banco Gallego, S.A.	Pz de Cervantes 15	15704	Santiago de Compostela (A Coruña)		Yes
ES0042	Banco Guipuzcoano, S.A.	Av de la Libertad, 21	20004	San Sebastián		Yes
ES0217	Banco Halifax Hispania, S.A.	Ps de la Castellana 86, Pl.5 Dcha.	28046	Madrid		Yes
ES0113	Banco Industrial de Bilbao, S.A.	Ci Cardenal Gardoqui 1	48008	Bilbao		Yes
ES0079	Banco Inversión, S.A.	Ps de Recoletos, 3	28014	Madrid		Yes
ES0232	Banco Inversis Net, S.A.	Ci de Deyanira, 57	28022	Madrid		Yes
ES0115	Banco Liberta, S.A.	Pz de la Escandalaria, 2	33003	Oviedo		Yes
ES1481	Banco Mais, S.A., (Espanha) S.E.	Ci Ribera del Loira, 46	28042	Madrid	PT Banco Mais, SA	Yes
ES0121	Banco Occidental, S.A.	Ps de la Castellana 81 Pl. 5	28046	Madrid		Yes
ES0072	Banco Pastor, S.A.	Ci Cantón Pequeño, 1	15003	A Coruña		Yes
ES0075	Banco Popular Español, S.A.	Ci Velázquez, 34	28001	Madrid		Yes
ES0216	Banco Popular Hipotecario, S.A.	Ci Velázquez, 64-66	28001	Madrid		Yes
ES1470	Banco Português de Investimento, S.A., S.E.	Rua del Villar, 30-32	15705	Santiago de Compostela (A Coruña)	PT Banco Português de Investimento, SA	Yes
ES1486	Banco Privado Português, S.A., S.E.	Ci Velázquez, 19	28001	Madrid	PT Banco Privado Português, SA	Yes
ES0049	Banco Santander Central Hispano, S.A.	Ps de Pereda 9-12	39004	Santander		Yes
ES0130	Banco Simeón, S.A.	Ci Policarpo Sanz, 5	36202	Vigo (Pontevedra)		Yes
ES1469	Banco Sygma Hispania, S.E.	Ci Castelló, 23	28001	Madrid	FR Sygma Banque	Yes
ES0112	Banco Urquijo, S.A.	Ci Principe de Vergara 131	28002	Madrid		Yes
ES0103	Banco Zaragozano, S.A.	Ci Coso 47-49	50001	Zaragoza		Yes
ES0125	Bancofar, S.A.	Ci Fortuny, 51	28010	Madrid		Yes
ES0229	Bancopopular-E, S.A.	Ci Velázquez, 34	28001	Madrid		Yes
ES0094	Bancoval, S.A.	Ci Fernando el Santo 20	28010	Madrid		Yes
ES0038	Banesto Banco de Emisiones,S.A.	Av Gran Vía de Hortaleza, 3	28043	Madrid		Yes
ES8910	Banesto Factoring, S.A., E.F.C.	Gran Vía de Hortaleza,3	28043	Madrid		Yes
ES1485	Bank of America, National Association, S.E.	Ps de la Castellana, 35	28046	Madrid	US Bank of America, National Association	Yes
ES1483	Bank of Scotland, S.E.	Ps de la Castellana, 86	28046	Madrid	GB Bank of Scotland	Yes
ES0161	Bankers Trust Company, S.E.	Ps de la Castellana 31	28046	Madrid	US Bankers Trust Company	Yes
ES0128	Bankinter, S.A.	Ps de la Castellana 29	28046	Madrid		Yes
ES0138	Bankoia, S.A.	Av de la Libertad, 5	20004	San Sebastián		Yes
ES1475	Banque Cortal, S.e.	Ps de la Castellana, 100	28046	Madrid	FR Cortal Consors	Yes
ES0219	Banque Marocaine Commerce Extérieur Internat.,S.A.	Ci Serrano, 59	28006	Madrid		Yes
ES1473	Banque Privée Edmond de Rothschild Europe, S.E.	Ci Orfila, 8	28010	Madrid	LU Banque Privée Edmond de Rothschild Europe	Yes
ES1463	Banque PSA Finance, S.E.	Ci Beatriz de Bobadilla 14	28040	Madrid	FR Banque PSA finance	Yes
ES8211	Bansabadell Financiació E.F.C., S.A.	Pz de Catalunya, 1	08201	Sabadell (Barcelona)		Yes
ES8314	Bansander de Financiaciones, S.A., E.F.C.	Ci Costa Brava, 10 Pl. 2	28034	Madrid		Yes
ES8905	Banzano Group Factoring, S.A., E.F.C.	Ps de la Castellana 89	28046	Madrid		Yes
ES0152	Barclays Bank plc, S.E.	Pz de Colon 1	28046	Madrid	GB Barclays Bank plc	Yes
ES0065	Barclays Bank, S.A.	Pz de Colón, 1	28046	Madrid		Yes
ES0129	BBVA Banco de Financiación, S.A.	Gran Vía Don Diego Lopez de Haro 1	48001	Bilbao		Yes
ES8908	BBVA Factoring, E.F.C., S.A.	Ci Almagóvares, 185	08018	Barcelona		Yes
ES2095	Bilbao Bizkaia Kutxa,Aurrezki Kutxa eta Bahitetxea	Gran Vía Diego Lopez de Haro 30-32	48009	Bilbao		Yes
ES8235	Bilbao Hipotecaria, S.A., E.F.C.	Ps del Puerto 20	48990	Neguri (Vizcaya)		Yes
ES8780	BMW Financial Services Ibérica, E.F.C., S.A.	Ci Retama, 3	28045	Madrid		Yes
ES0058	BNP Paribas España, S.A.	Ci Ribera del Loira, 28	28042	Madrid		Yes
ES8914	BNP Paribas Lease Group, S.A., E.F.C.	Ci Retama 3 Pl. 9 A, Edif.Ejesur	28045	Madrid		Yes
ES0144	BNP Paribas Securities Services, S.E.	Ci Ribera del Loira, 28	28042	Madrid	FR BNP Paribas Securities Services	Yes
ES0149	BNP Paribas, S.E.	Ci Genova 27	28004	Madrid	FR BNP Paribas	Yes
ES2017	C.A.M.P. Círculo Católico Obreros Burgos	Av Reyes Católicos, 1	09005	Burgos		Yes
ES1456	C.R. de Crédit Agr. Mutuel Pyrénées-Gascogne, S.E.	Pz Circular, 4	48001	Bilbao	FR Caisse Régionale De Crédit Agricole Mutuel Pyrénées-gascogne	Yes
ES1451	Caisse Régionale Crédit Agricole Mutuel Sud Med, S.E.	Ci Córcega, 301	08008	Barcelona	FR Caisse Régionale de Crédit Agricole Mutuel Sud-Méditerranée (Ariège et Pyrénées-Orientales).	Yes

MFID ID	NAME	ADDRESS	POSTAL	CITY	HEAD OFFICE	RES*
ES2013	Caixa d' Estalvis de Catalunya	Pz Antonio Maura, 6	08003	Barcelona		Yes
ES2040	Caixa D'Estalvis Comarcal de Manlleu	Pz Fra Bernardi, 24-25	08560	Manlleu (Barcelona)		Yes
ES2030	Caixa D'Estalvis de Girona	Cl de la Creu, 31	17002	Girona		Yes
ES2041	Caixa D'Estalvis de Manresa	Ps Pedro III, 24	08240	Manresa (Barcelona)		Yes
ES2059	Caixa D'Estalvis de Sabadell	Cl Gracia, 17	08201	Sabadell (Barcelona)		Yes
ES2073	Caixa D'Estalvis de Tarragona	Pz Imperial Tarraco 9-11	43005	Tarragona		Yes
ES2074	Caixa D'Estalvis de Terrassa	Rambla D'Egara, 350	08221	Terrassa (Barcelona)		Yes
ES2081	Caixa D'Estalvis del Penedés	Rb de Nuestra Señora, 2	08720	Vilafranca del Penedés (Barcelona)		Yes
ES2042	Caixa D'Estalvis Laietana	Cl Palau, 18	08301	Mataró (Barcelona)		Yes
ES2080	Caixa de Aforros de Vigo, Ourense e Pontevedra (Caixanova)	Av García Barbón 1-3	36201	Vigo (Pontevedra)		Yes
ES3025	Caixa de C. dels Enginyers-C.C. Ingenieros S.C.C.	Vía Layetana,39	08003	Barcelona		Yes
ES3171	Caixa dels Advocats-Caja de los Abogados, S.C.C.	Cl Mallorca, 283	08037	Barcelona		Yes
ES3159	Caixa Popular-Caixa Rural, S.C.C.V.	Av Juan de la Cierva, 9	46980	Paterna (Valencia)		Yes
ES3045	Caixa R. Altea, C.C.V.	Pj Labrador, 1	03590	Altea (Alicante)		Yes
ES3162	Caixa R. Benicarló, S.C.C.V.	Av Joan Carles I, 18	12580	Benicarló (Castellón)		Yes
ES3117	Caixa R. D'Algemesí, S.C.V.C.	Cl San José de Calasanz, 6	46680	Algemesí (Valencia)		Yes
ES3147	Caixa R. de Balears, S.C.C.	Cl Antonio Gaudí, 2	07013	Palma de Mallorca		Yes
ES3105	Caixa R. de Callosa D'En Sarrià, C.C.V.	Av Jaime I, 1	03510	Callosa D'En Sarrià (Alicante)		Yes
ES3096	Caixa R. de L'Alcudia, S.C.V.C.	Av Verge de L'Oreto 2	46250	L'Alcudia (Valencia)		Yes
ES3123	Caixa R. de Turis, C.C.V.	Pz Constitución, 2	46389	Turis (Valencia)		Yes
ES3070	Caixa R. Galega, S.C.C.L.G.	Av de Montero Ríos, 24-26	27002	Lugo		Yes
ES3111	Caixa R. La Vall "S. Isidro", S.C.C.V.	Av Corazón de Jesús, 3	12600	Vall de Uxó (Castellón)		Yes
ES3160	Caixa R. Sant Josep de Vilavella, S.C.C.V	Cl Cueva Santa, 11	12526	Villavieja (Castellón)		Yes
ES3174	Caixa Rural Vinarós, S.C.C.V.	Cl San Cristóbal, 19	12500	Vinarós (Castellón)		Yes
ES2077	Caja Ah.Valencia, Castellón y Alicante,Bancaja	Cl Caballeros, 2	12001	Castellón de la Plana		Yes
ES3172	Caja Caminos, S.C.C.	Cl Almagro, 42	28010	Madrid		Yes
ES3094	Caja Campo, Caja Rural, S.C.C.	Av Arrabal, 18	46340	Requena (Valencia)		Yes
ES2071	Caja de Ah. Prov. San Fernando de Sevilla y Jerez	Pz San Francisco 1	41004	Sevilla		Yes
ES2032	Caja de Ahorro Provincial de Guadalajara	Cl Juan Bautista Topete 1-3	19001	Guadalajara		Yes
ES2048	Caja de Ahorros de Asturias	Pz de la Escandalera 2	33003	Oviedo		Yes
ES2105	Caja de Ahorros de Castilla-La Mancha	Pq San Julián 20	16002	Cuenca		Yes
ES2091	Caja de Ahorros de Galicia	Cl Rua Nueva 30	15003	A Coruña		Yes
ES2086	Caja de Ahorros de la Inmaculada de Aragón	Av de la Independencia, 10	50004	Zaragoza		Yes
ES2037	Caja de Ahorros de la Rioja	Cl Miguel Villanueva 9	26001	Logroño		Yes
ES2043	Caja de Ahorros de Murcia	Gran Vía Escultor Salzillo, 23	30005	Murcia		Yes
ES2104	Caja de Ahorros de Salamanca y Soria	Pz de los Bandos 15-17	37002	Salamanca		Yes
ES2066	Caja de Ahorros de Santander y Cantabria	Pz Velarde 3	39001	Santander		Yes
ES2097	Caja de Ahorros de Vitoria y Álava	Cl Postas 13-15	01004	Vitoria		Yes
ES2090	Caja de Ahorros del Mediterráneo	Cl San Fernando, 40	03001	Alicante		Yes
ES2018	Caja de Ahorros Municipal de Burgos	Palacio de los Condestables de Castilla, Pz de la Libertad	09004	Burgos		Yes
ES2094	Caja de Ahorros y M.P. de Ávila	Pz Santa Teresa ,10	05001	Ávila		Yes
ES2024	Caja de Ahorros y M.P. de Córdoba	Rd de los Tejares, 18-24	14001	Córdoba		Yes
ES2099	Caja de Ahorros y M.P. de Extremadura	Cl San Pedro 15	10003	Cáceres		Yes
ES2101	Caja de Ahorros y M.P. de Gipuzkoa y San Sebastián	Cl Garibay , 15	20004	San Sebastián		Yes
ES2051	Caja de Ahorros y M.P. de las Baleares	Cl Ramón Llull 2	07001	Palma de Mallorca		Yes
ES2038	Caja de Ahorros y M.P. de Madrid	Pz de Celenque 2	28013	Madrid		Yes
ES2054	Caja de Ahorros y M.P. de Navarra	Av de Carlos III 8	31002	Pamplona		Yes
ES2045	Caja de Ahorros y M.P. de Ontinyent	Pz Santo Domingo 24	46870	Ontinyent (Valencia)		Yes
ES2069	Caja de Ahorros y M.P. de Segovia	Av Fernández Ladreda 8	40001	Segovia		Yes
ES2085	Caja de Ahorros y M.P. de Zaragoza, Aragón y Rioja	Pz D. Basilio Paraíso, 2	50008	Zaragoza		Yes

MFI ID	NAME	ADDRESS	POSTAL	CITY	HEAD OFFICE	RES*
ES2100	Caja de Ahorros y Pensiones de Barcelona	Av Diagonal, 621-629	08028	Barcelona		Yes
ES3183	Caja de Arquitectos, S.C.C.	Cl Arcs, 1	08002	Barcelona		Yes
ES3029	Caja de Crédito de Petrel, Caja Rural, C.C.V.	Cl San Bartolomé,2	03610	Petrer (Alicante)		Yes
ES3181	Caja de Elche, Caja Rural, C.C.V.	Pz de Baix, 8	03202	Elche (Alicante)		Yes
ES3146	Caja Escolar de Fomento, S.C.C.	Cl Jorge Juan 32	28001	Madrid		Yes
ES2096	Caja España de Inversiones, Caja de Ahorros y M.P.	Pz San Marcelo 5 Ed. Botines de Gaudí	24002	León		Yes
ES2065	Caja General de Ahorros de Canarias	Pz del Patriotismo S/N	38002	Santa Cruz de Tenerife		Yes
ES2031	Caja General de Ahorros de Granada	Carretera de Armilla, 6	18006	Granada		Yes
ES2052	Caja Insular de Ahorros de Canarias	Cl Triana 20	35002	Las Palmas de Gran Canaria		Yes
ES3035	Caja Laboral Popular, C.C.	Ps Jose María Arizmendiarieta S/N	20500	Mondragón (Guipúzcoa)		Yes
ES2092	Caja Provincial de Ahorros de Jaén	Pz Jaén por la Paz, 2	23008	Jaén		Yes
ES3115	Caja R. "Nuestra Madre del Sol", S.C.A.C.	Cl Alto Guadalquivir, 4	14430	Adamuz (Córdoba)		Yes
ES3114	Caja R. Castellón-S. Isidro, S.C.C.V.	Cl Gasset,1	12001	Castellón de la Plana		Yes
ES3110	Caja R. Católico Agraria, S.C.C.V.	Pz Mayor, 10	12540	Villarreal de los Infantes (Castellón)		Yes
ES3005	Caja R. Central, S.C.C.	Cl José María Sarget 29	03300	Orihuela (Alicante)		Yes
ES3116	Caja R. Comarcal de Mota del Cuervo, S.C.L.C.A.	Pz Mayor 9	16630	Mota del Cuervo (Cuenca)		Yes
ES3056	Caja R. de Albacete, S.C.C.	Cl Tesifonte Gallego, 18	02002	Albacete		Yes
ES3150	Caja R. de Albal, C.C.V.	Pz del Caudillo 26	46470	Albal (Valencia)		Yes
ES3179	Caja R. de Alginet, S.C.C.V.	Cl Valencia 13	46230	Alginet (Valencia)		Yes
ES3001	Caja R. de Almedralejo, S.C.C.	Cl Real, 22	06200	Almedralejo (Badajoz)		Yes
ES3021	Caja R. de Aragón, S.C.C.	Ps de la Constitución, 23-25	50001	Zaragoza		Yes
ES3059	Caja R. de Asturias, S.C.C.	Cl Melquiades Álvarez,7	33002	Oviedo		Yes
ES3138	Caja R. de Betxi, S.C.C.V.	Pz Mayor, 2	12549	Betxi (Castellón)		Yes
ES3060	Caja R. de Burgos, C.C.	Pz de España s/n	09005	Burgos		Yes
ES3177	Caja R. de Canarias, S.C.C.	Cl 29 de Abril, 42	35007	Las Palmas de Gran Canaria		Yes
ES3127	Caja R. de Casas Ibáñez, S. Coop.- C.C.A.	Cl Tercia, 49	02200	Casas Ibáñez (Albacete)		Yes
ES3137	Caja R. de Casinos S.C.C.V.	Pz Mayor 10	46171	Casinos (Valencia)		Yes
ES3121	Caja R. de Cheste, S.C.C.	Pz Dr. Cajal, 2	46380	Cheste (Valencia)		Yes
ES3062	Caja R. de Ciudad Real, S.C.C.	Cl Alarcos, 23	13001	Ciudad Real		Yes
ES3063	Caja R. de Córdoba, S.C.C.	Rd de los Tejares, 36	14008	Córdoba		Yes
ES3064	Caja R. de Cuenca, S.C.C	Pz de la Hispanidad, 11-13	16001	Cuenca		Yes
ES3009	Caja R. de Extremadura, S.C.C.	Av de Santa Marina 15	06005	Badajoz		Yes
ES3022	Caja R. de Fuentepelayo, S.C.C.	Pz de la Fuente 12	40260	Fuentepelayo (Segovia)		Yes
ES3007	Caja R. de Gijón, C.C.	Ps de la Infancia, 10	33207	Gijón (Oviedo)		Yes
ES3023	Caja R. de Granada, S.C.C.	Cl Circunvalación, 2	18006	Granada		Yes
ES3140	Caja R. de Guissona, S.C.C.	Cl Traspalau 8	25210	Guissona (Lérida)		Yes
ES3067	Caja R. de Jaén, S.C.C.	Ps de la Estación, 3	23007	Jaén		Yes
ES3128	Caja R. de la Roda, S.C.C.	Av de Ramón y Cajal, 13	02630	La Roda (Albacete)		Yes
ES3008	Caja R. de Navarra, S.C.C.	Ps de los Fueros, 1	31002	Navarra (Pamplona)		Yes
ES3016	Caja R. de Salamanca, S.C.C.	Puerta de Zamora, 2	37005	Salamanca		Yes
ES3078	Caja R. de Segovia, C.C.	Cl los Coches 4	40002	Segovia		Yes
ES3017	Caja R. de Soria, S.C.C.	Cl Diputación,1	42003	Soria		Yes
ES3076	Caja R. de Tenerife, S.C.C.	Rb de Pulido 24	38004	Santa Cruz de Tenerife		Yes
ES3080	Caja R. de Teruel, S.C.C.	Pz Carlos Castel, 14	44001	Teruel		Yes
ES3081	Caja R. de Toledo, S.C.C.	Cl Méjico, 2	45004	Toledo		Yes
ES3118	Caja R. de Torrent, C.C.V.	Av del País Valenciano 3	46900	Torrent (Valencia)		Yes
ES3020	Caja R. de Utrera, S.C.A.L.C.	Pz del Altozano 22	41710	Utrera (Sevilla)		Yes
ES3144	Caja R. de Villamalea, S.C.C.A.	Pz de la Concepción, 1	02270	Villamalea (Albacete)		Yes
ES3152	Caja R. de Villar, C.C.V.	Cl las Cruces 33	46170	Villar del Arzobispo (Valencia)		Yes
ES3085	Caja R. de Zamora, C.C.	Av Alfonso IX 7	49014	Zamora		Yes
ES3083	Caja R. del Duero, S.C.C.L.	Cl Miguel Iscar 1	47001	Valladolid		Yes

RFI ID	NAME	ADDRESS	POSTAL	CITY	HEAD OFFICE	RES*
ES3082	Caja R. del Mediterráneo, Ruralcaja, S.C.C.	Ps Alameda 34	46023	Valencia		Yes
ES3187	Caja R. del Sur, S.C.C.	Cl Murillo 2	41001	Sevilla		Yes
ES3058	Caja R. Intermediterránea, S.C.C.	Pz Barcelona, 5	04006	Almería		Yes
ES3157	Caja R. la Junquera de Chilches, S.C.C.V.	Pz de España, 8	12592	Chilches (Castellón)		Yes
ES3089	Caja R. Ntra. Sra. de Guadalupe, S.C.C.A.	Cl Natalio Rivas, 32	14850	Baena (Córdoba)		Yes
ES3104	Caja R. Ntra. Sra. del Campo, S.C.A.C.	Cl Molino, 2	14660	Cañete de Las Torres (Córdoba)		Yes
ES3098	Caja R. Ntra. Sra. del Rosario, S.C.A.C	Av Andalucía, 6	14857	Nueva Carteya (Córdoba)		Yes
ES3134	Caja R. Ntra. Sra. la Esperanza de Onda, S.C.C.V.	Pz El Plá, 19	12200	Onda (Castellón)		Yes
ES3018	Caja R. Regional S. Agustín Fuente Álamo Murcia, S.C.C.	Gran Vía, 1	30320	Fuente Álamo (Murcia)		Yes
ES3161	Caja R. S. Fortunato, S.C.C.C.L.	Cl Bonaire, 11	25154	Castellidans (Lérida)		Yes
ES3166	Caja R. S. Isidro de les Coves Vinroma, S.C.C.V.	Cl San Antonio, 27	12185	Les Coves de Vinroma (Castellón)		Yes
ES3165	Caja R. S. Isidro de Vilafames, S.C.C.V.	Av de Barceló, 6	12192	Vilafames (Castellón)		Yes
ES3119	Caja R. S. Jaime de Alquerías Niño Perdido, S.C.C.V.	Cl Jaime Chicharro 24	12539	Alquerías Niño Perdido (Castellón)		Yes
ES3113	Caja R. S. José de Alcora, S.C.C.V.	Cl San Francisco, 14	12110	Alcora (Castellón)		Yes
ES3130	Caja R. S. José de Almassora, S.C.C.V.	Cl Trinidad, 20	12550	Almassora (Castellón)		Yes
ES3112	Caja R. S. José de Burriana, S.C.C.V.,	Pz El Pla, 1	12530	Burriana (Castellón)		Yes
ES3135	Caja R. S. José de Nules, S.C.C.V.	Cl Mayor, 66	12520	Nules (Castellón)		Yes
ES3095	Caja R. S. Roque de Almenara S.C.C.V.	Cl Dr. Berenguer, 4	12590	Almenara (Castellón)		Yes
ES3102	Caja R. S. Vicente Ferrer de Vall de Uxó, S.C.C.V.	Pz del Centro, 4	12600	Vall de Uxó (Castellón)		Yes
ES3186	Caja R., Santos Piedra Albalat Dels Sorells, C.C.V.	Cl Padre Salvador 11	46135	Albalat Dels Sorells (Valencia)		Yes
ES3189	Caja Rural Aragonesa y de los Pirineos S.C.C.	Cl Berenguer, 2-4	22002	Huesca		Yes
ES8817	Cartuja Financiera Andaluza, S.A., E.F.C.	Cl Javier Lasso de la Vega, 8	41002	Sevilla		Yes
ES4706	Caterpillar Financiera Corporación Financiera, S.A., E.F.C.	Vía de las Dos Castillas, 33	28224	Pozuelo de Alarcón (Madrid)		Yes
ES0122	Citibank España, S.A.	Av de Europa 19 Pq.Emp.La Moraleja	28108	Alcobendas (Madrid)		Yes
ES1474	Citibank International Plc, S.E.	Cl Ortega y Gasset 29, Edif. Beatriz	28006	Madrid	GB Citibank NA	Yes
ES8818	Citifin, S.A., E.F.C.	Av de Europa, 19	28108	Alcobendas (Madrid)		Yes
ES8804	Cofiber Financiera, E.F.C., S.A.	Cl Antonio Maura 4	28014	Madrid		Yes
ES8796	Cofidis Hispania Efc, S.A.	Cl Retama 3 Pl. 3	28045	Madrid		Yes
ES2056	Colonya - Caixa D'Estalvis de Pollensa	Pz Mayor, 7	07460	Pollensa (Mallorca)		Yes
ES8612	Comerciantes Reunidos del Sur, S.A., E.F.C.	Pz de las Tendillas, 1	14002	Córdoba		Yes
ES0159	Commerzbank Aktiengesellschaft, S.E.	Ps de la Castellana 110	28046	Madrid	DE Commerzbank AG	Yes
ES2000	Confederación Española de Cajas de Ahorros	Cl Alcalá, 27	28014	Madrid		Yes
ES1459	Coop.Centr. Raiffeisen-Boerenl.(Rabobank Ned.)S.E.	Cl Padilla 30	28006	Madrid	NL Coöperatieve Centrale Raiffeisen-Boerenleenbank B.A.	Yes
ES8221	Corporación Hipotecaria Mutua, S.A., E.F.C.	Cl Bruch, 72	08009	Barcelona		Yes
ES0154	Crédit Agricole Indosuez, S.E.	Ps de la Castellana , 1	28046	Madrid	FR Crédit Agricole Indosuez	Yes
ES0105	Crédit Lyonnais, S.A., S.E.	Cl Juan Bravo, 3B-pl. 1	28006	Madrid	FR Crédit Lyonnais	Yes
ES1460	Crédit Suisse, S.E.	Ps Recoletos, 17	28004	Madrid	CH Credit Suisse	Yes
ES3188	Credit Valencia, Caja Rural C.C.V.	C/ Eslida 3, Bj	46026	Valencia		Yes
ES8240	Crediter S.A., E.F.C.	Cl Princesa 23	28008	Madrid		Yes
ES1457	De Lage Landen International B.V., S.E.	Cl Jose Bardasano Baos 9 Pl. 5, Edif.Gorbea 3	28016	Madrid	NL Lage Landen International B.V., De	Yes
ES0145	Deutsche Bank A.G., S.E.	Ps de la Castellana 18 Pl. 3	28046	Madrid	DE Deutsche Bank AG	Yes
ES0205	Deutsche Bank Credit, S.A.	Cl Somera 7-9 La Florida	28023	Madrid		Yes
ES0019	Deutsche Bank, S.A.E.	Av Diagonal, 446	08006	Barcelona		Yes
ES0231	Dexia Sabadell Banco Local, S.A.	Ps de las Doce Estrellas, 4	28042	Madrid		Yes
ES0143	Dresdner Bank A.G., S.E.	Ps de la Castellana, 95	28046	Madrid	DE Dresdner Bank AG	Yes
ES4753	Edamleasing E.F.C., S.A.	Cl Amigo, 15	08021	Barcelona		Yes
ES8911	Electrolux Financiera, S.A., E.F.C.	Cl Méndez Álvaro, 20	28045	Madrid		Yes
ES8798	Euro Crédito E.F.C., S.A.	Cl Retama, 3	28045	Madrid		Yes
ES0191	Eurobank del Mediterráneo, S.A.	Cl Sagasta,16	28004	Madrid		Yes
ES1467	Eurohypo A.G., S.E.	Ps de la Castellana, 110	28046	Madrid	DE Eurohypo AG	Yes
ES8915	Factorcat, E.F.C., S.A.	Cl Fontanella, 7	08010	Barcelona		Yes

MFI ID	NAME	ADDRESS	POSTAL	CITY	HEAD OFFICE	RES*
ES0218	Fce Bank plc S.E.	Ci Caléndula, 13	28109	Alcobendas (Madrid)	GB FCE Bank plc	Yes
ES1454	Fimat International Banque, S.E.	Pz de Colón, 2	28046	Madrid	FR Fimat International Banque	Yes
ES8788	Financiacaixa 2, E.F.C., S.A.	Av Diagonal, 621-629	08028	Barcelona		Yes
ES8308	Financiera Carrión, S.A., E.F.C.	Ps del Pintor Rosales, 4	28008	Madrid		Yes
ES8805	Financiera El Corte Inglés E.F.C., S.A.	Ci Herosilla, 112	28009	Madrid		Yes
ES8567	Financiera Oviedo S.A.,E.F.C.	Ci Uría, 56	33003	Oviedo (Asturias)		Yes
ES8815	Finandia E.F.C., S.A.	Pz. Carlos Trías Bertrán, 7	28020	Madrid		Yes
ES8793	Finanmadrid, S.A., E.F.C.	Ps de la Castellana 189	28046	Madrid		Yes
ES8321	Finanzia Trucks, E.F.C., S.A.	Ci Julián Camarillo, 4	28037	Madrid		Yes
ES0009	Finanzia, Banco de Crédito, S.A.	Ci Julián Camarillo, 4	28037	Madrid		Yes
ES8776	Finconsum, E.F.C., S.A.	Gran Vía Carlos III, 87	08028	Barcelona		Yes
ES0167	Fortis Bank, S.A., Sucursal en España	Ci José Ortega y Gasset, 29 Pl.6, Edif.Beatriz	28006	Madrid	BE Fortis Banque	Yes
ES1466	Franfinance, S.E.	Ci Caleruega, 81, Pl. 4	28033	Madrid	FR Franfinance	Yes
ES0223	General Electric Capital Bank, S.A.	Ci Llull, 95-97	08005	Barcelona		Yes
ES8714	Gmac España S.A. de Financiación, E.F.C.	Av General Perón, 38	28020	Madrid		Yes
ES8811	Grupo de Servicios Hipotecarios On-Line, E.F.C., S.A.	Ci Portuetxe, 10	20009	San Sebastián (Guipúzcoa)		Yes
ES4789	H. Santos, E.F.C., S.A.	Ci Juan Bravo 8	28006	Madrid		Yes
ES8903	Heller Factoring Española, S.A. E.F.C.	Ci María de Molina, 54	28006	Madrid		Yes
ES8206	Hipotecansa E.F.C., S.A.	Ps de la Castellana, 114	28046	Madrid		Yes
ES8209	Hipotecaixa, E.F.C., S.A.	Av Diagonal, 621-629	08028	Barcelona		Yes
ES8236	Hispamer Servicios Financieros, E.F.C., S.A.	Ci Costa Brava 12	28034	Madrid		Yes
ES0162	HSBC Bank plc, S.E.	Pz Pablo Ruiz Picasso S/N Pl.33. Torre Picasso	28020	Madrid	GB HSBC Bank plc	Yes
ES1489	Hypo Real Estate Bank International, S.E.	Ps de Recoletos, 3	28004	Madrid	IE Hypo Real Estate Bank International	Yes
ES4832	Ibercaja Leasing y Financiación, S.A., E.F.C.	Ps de la Constitución, 4	50001	Zaragoza		Yes
ES4761	IBM Financiación E.F.C., S.A.	Ci Santa Hortensia, 26-28	28002	Madrid		Yes
ES0168	ING Belgium, S.A., S.E.	Ps de la Castellana, 95 Pl. 14, Torre Europa	28046	Madrid	BE ING Belgique SA	Yes
ES1465	ING Direct, N.V. S.E	Ci Severo Ochoa, 2	28230	Las Rozas (Madrid)	NL ING Bank N.V.	Yes
ES4709	ING Lease (España), E.F.C., S.A.	Av Diagonal 605 Pl. 9	08028	Barcelona		Yes
ES8820	ING Real Estate Finance (España), E.F.C., S.A.	Ci Montalbán, 7	28014	Madrid		Yes
ES1000	Instituto de Crédito Oficial	Ps del Prado, 4	28014	Madrid		Yes
ES8912	Inter-Factor Europa, S.A, E.F.C	Ci Serrano, 21	28001	Madrid		Yes
ES3084	Ipar Kutxa Rural, S.C.C.	Ci Arenal, 4	48005	Bilbao		Yes
ES0222	J.P. Morgan Bank, S.A.	Gran Vía, 17	48001	Bilbao		Yes
ES1482	John Deere Bank, S.A., S.E	Carretera de Toledo, Km 12,200	28905	Getafe (Madrid)	LU John Deere Bank S.A.	Yes
ES0151	Jpmorgan Chase Bank, S.E.	Ci Jose Ortega y Gasset, 29	28006	Madrid	US Jpmorgan Chase Bank	Yes
ES4779	Leasing Catalunya, E.F.C., S.A.	Ci Fontanella, 5-7	08010	Barcelona		Yes
ES4713	Lico Leasing, S.A., E.F.C.	Ci Miguel Angel 23	28010	Madrid		Yes
ES0106	Lloyds TSB Bank Plc, S.E.	Ci Serrano 90	28006	Madrid	GB Lloyds TSB Bank plc	Yes
ES8342	Luzaro E.F.C. S.A	Av Libertad, 17	20004	San Sebastián (Guipúzcoa)		Yes
ES2098	M.P. y Caja de Ahorros de Huelva y Sevilla	Pz Villasis, 2	41003	Sevilla		Yes
ES2010	M.P. y Caja General de Ahorros de Badajoz	Ps de San Francisco, 18	06001	Badajoz		Yes
ES2103	M.P.C.A.Ronda, Cádiz, Almería, Málaga y Antequera	Av de Andalucía, 10-12	29002	Málaga		Yes
ES4837	Madrid Leasing Corporación, S.A., E.F.C.	Ps de la Castellana, 189	28046	Madrid		Yes
ES1484	MBNA Europe Bank Ltd, S.E.	Ci José Echegaray, 6	28230	Las Rozas (Madrid)	GB MBNA Europe Bank Ltd	Yes
ES4799	Mercedes-Benz Credit E.F.C., S.A.	Av de Bruselas, 30	28108	Alcobendas (Madrid)		Yes
ES1478	Merrill Lynch International Bank Ltd., S.E.	Pz Pablo Ruiz Picasso s/n. Torre Picasso	28020	Madrid	GB Merrill Lynch International Bank Ltd	Yes
ES0189	Mizuho Corporate Bank Ltd., S.E.	Pz de Pablo Ruiz Picasso S/N	28020	Madrid	JP Mizuho Corporate Bank Ltd	Yes
ES8618	Moneticia, S.A., E.F.C.	Ci Diputación, 266	08007	Barcelona		Yes
ES8524	Montjuich Ef E.F.C., S.A.	Ci San Juan de la Salle, 10-12	08022	Barcelona		Yes
ES8734	Multiahorro E.F.C., S.A.	Ci Amigo, 15	08021	Barcelona		Yes
ES1479	Natexis Banques Populaires, S.E.	Ps de Recoletos, 7-9	28004	Madrid	FR Natexis Banques Populaires	Yes
ES1464	Newcourt Finance (France) S.N.C., S.E.	Ci Cardenal Marcelo Spinola, 4, 3 - Ed. D-2.	28016	Madrid	FR CIT Group finance (France) S.N.C.	Yes
ES8620	Pastor Servicios Financieros, E.F.C., S.A	Ci Cantón Pequeño, 1	15003	A Coruña		Yes
ES0073	Patagon Bank, S.A.	Pz Manuel Gómez Moreno, 2	28020	Madrid		Yes
ES1488	Pictet & Cie (Europe), S.A., S.E.	Ci Herosilla, 11	28001	Madrid	LU Pictet & Cie (Europe) S.A.	Yes
ES0233	Popular Banca Privada, S.A.	Ps de la Castellana, 95 pl. 4	28046	Madrid		Yes
ES8219	Praga de Hipotecas y Créditos E.F.C., S.A.	Ci Recoletos,4	28001	Madrid		Yes
ES0200	Privat Bank, S.A.	Ci Emancipación, 3	08017	Barcelona		Yes

MFID	NAME	ADDRESS	POSTAL	CITY	HEAD OFFICE	RES*
ES8345	Renault Financiaciones, S.A., E.F.C.	Cl María Tubau, 3	28050	Madrid		Yes
ES4838	Sa Nostra de Inversiones, E.F.C., S.A.	Cl Ramón Llull, 2	07001	Palma de Mallorca (Balears)		Yes
ES0185	Sabadell Banca Privada, S.A.	Ps de Gracia, 36	08007	Barcelona		Yes
ES8490	Santana Credit, E.F.C., S.A.	Cl Costa Brava 10-12	28034	Madrid		Yes
ES0036	Santander Central Hispano Investment, S.A.	Pz de Canalejas, 1	28014	Madrid		Yes
ES4757	Santander Central Hispano Lease, S.A, E.F.C.	Pz Manuel Gómez Moreno, 2	28020	Madrid		Yes
ES4797	Santander Central Hispano Multileasing, S.A., E.F.C.	Pz Manuel Gómez Moreno, 2	28020	Madrid		Yes
ES0224	Santander Consumer Finance, S.A.	Cl Costa Brava, 12	28034	Madrid		Yes
ES8813	Scania Finance Hispania, E.F.C., S.A.	Av de Castilla, 2-Edificio Europa	28830	San Fernando de Henares (Madrid)		Yes
ES8906	SCH Factoring y Confirming, S.A., E.F.C.	Pz Manuel Gómez Moreno, 2	28020	Madrid		Yes
ES8795	Servicios Financieros Carrefour, E.F.C., S.A.	Cl Doctor Esquerdo, 138	28007	Madrid		Yes
ES8816	Sociedad Conjunta para la Emisión y Gestión de Medios de Pago, E.F.C., S.A	Cl Velázquez, 130	28006	Madrid		Yes
ES0211	Sociedad Española de Banca de Negocios Probanca, S.A	Cl Almagro, 46	28010	Madrid		Yes
ES0108	Société Générale, S.E.	Pz Pablo Ruiz Picasso, 1	28020	Madrid	FR Société Générale	Yes
ES8812	Südleasing España, E.F.C., S.A.	Av Diagonal, 435	08036	Barcelona		Yes
ES8640	Tarcredit, E.F.C., S.A.	Cr M-300 km. 28,500	28802	Alcalá de Henares (Madrid)		Yes
ES8819	Targasys Stock, E.F.C., S.A.	Cr M-300 Km. 28,500	28802	Alcalá de Henares (Madrid)		Yes
ES8918	Telefónica Factoring, E.F.C., S.A.	Ps de la Castellana, 51	28046	Madrid		Yes
ES0160	The Bank of Tokyo-Mitsubishi Ltd., S.E.	Cl Jose Ortega y Gasset 29 Pl. 3	28006	Madrid	JP The Bank of Tokyo-Mitsubishi Ltd.	Yes
ES1477	The Royal Bank of Scotland plc, S.E.	Cl Marqués de Cubas, 4	28014	Madrid	GB The Royal Bank of Scotland plc	Yes
ES1487	Toyota Kreditbank GMBH, S.E.	Av de Bruselas, 22	28108	Alcobendas (Madrid)	DE Toyota Kreditbank GmbH	Yes
ES4784	Transolver Finance, E.F.C., S.A.	Av Aragón, 402	28022	Madrid		Yes
ES0226	UBS, España,S.A.	Cl María de Molina,4	28006	Madrid		Yes
ES1472	Ucabail, S.E.	Cl Concha Espina 63	28016	Madrid	FR Ucabail	Yes
ES8596	Unión Cto. Fin. Mob. e Inm., Credifimo, E.F.C., S.A.	Cl Orense, 4	28020	Madrid		Yes
ES8512	Unión de Créditos Inmobiliarios, S.A., E.F.C.	Cl Retama, 3	28045	Madrid		Yes
ES8769	Unión Financiera Asturiana, S.A., E.F.C.	Cl Arquitecto Reguera, 3	33004	Oviedo (Asturias)		Yes
ES0227	Unoe Bank, S.A.	Cl Julián Camarillo, 4	28037	Madrid		Yes
ES8806	VFS Financial Services Spain E.F.C., S.A.	Cl Proción,1-3	28023	Madrid		Yes
ES1480	Volkswagen Bank GmbH, S.E.	Av. de Bruselas, 34	28108	Alcobendas (Madrid)	DE Volkswagen Bank GmbH	Yes
ES8307	Volkswagen Finance S.A., E.F.C.	Av de Bruselas 34	28108	Alcobendas (Madrid)		Yes
ES0196	Westlb AG, S.E	Cl Velázquez, 123	28006	Madrid	DE WestLB AG	Yes
Total number of Credit Institutions : 348						
<b>Money Market Funds</b>						
ESFIAMM221	Abante Tesorería, FIAMM	Cl Padilla, 32	28006	Madrid		Na
ESFIAMM102	Ahorro Activo Fondtesoro, FIAMM	Cl Diputación, 238	08007	Barcelona		Na
ESFIAMM056	Ahorro Corporación Cuenta Fondtesoro, FIAMM	Ps de La Castellana, 89	28046	Madrid		Na
ESFIAMM049	Ahorro Corporación Dinero, FIAMM	Ps de La Castellana, 89	28046	Madrid		Na
ESFIAMM152	Alcalá Dinero, FIAMM	Cl Goya, 23	28001	Madrid		Na
ESFIAMM205	Altae Dinero, FIAMM	Ps de La Castellana, 189 - 6ª Planta	28046	Madrid		Na
ESFIAMM189	Asturfondo Dinero, FIAMM	Cl Príncipe de Vergara, 125	28002	Madrid		Na
ESFIAMM217	Atlántico Azul Premier, FIAMM	Pz Santa María Soledad Torres Acosta, 1	28004	Madrid		Na
ESFIAMM203	Atlántico Dinerfond, FIAMM	Cl Velázquez, 50	28011	Madrid		Na
ESFIAMM060	Atlas Renta de Inversiones, FIAMM	Ps de la Habana, 74	28036	Madrid		Na
ESFIAMM061	B.I. Euro Dinero, FIAMM	Ps de Recoletos, 3	28004	Madrid		Na
ESFIAMM026	Bancaja Dinero, FIAMM	Cl Bélgica, 2-4	46021	Valencia		Na
ESFIAMM125	Bancaja Dineroplus, FIAMM	Cl Bélgica, 2-4	46021	Valencia		Na
ESFIAMM035	Banesto Monetario, FIAMM	Ps de la Castellana, 32	28046	Madrid		Na
ESFIAMM018	Banif Dinero, FIAMM	Ps de la Castellana, 32	28046	Madrid		Na
ESFIAMM100	Banif Tesorería Fondtesoro, FIAMM	Ps de la Castellana, 32	28046	Madrid		Na
ESFIAMM224	Bankinter Dinero 1, FIAMM	Cl Marqués de Riscal, 11 bis	28010	Madrid		Na
ESFIAMM210	Bankinter Dinero 2, FIAMM	Cl Marqués de Riscal, 11 Bis	28010	Madrid		Na
ESFIAMM225	Bankinter Dinero 3, FIAMM	Cl Marqués de Riscal, 11 bis	28010	Madrid		Na
ESFIAMM218	Bankinter Dinero 4, FIAMM	Cl Marqués de Riscal, 11 bis	28010	Madrid		Na
ESFIAMM161	Bankoa Tesorería, FIAMM	Iparragirre, F	20001	San Sebastián (Guipúzcoa)		Na

MFI ID	NAME	ADDRESS	POSTAL	CITY	HEAD OFFICE	RES*
ESFIAMM144	Bankpyme Fondvalencia, FIAMM	Cl Amigo, 15	08021	Barcelona		Na
ESFIAMM002	Bankpyme Multidiner, FIAMM	Cl Amigo, 15	08021	Barcelona		Na
ESFIAMM096	Barclays Dinero, FIAMM	Pz de Colón, 2	28046	Madrid		Na
ESFIAMM197	Barclays Eurocash, FIAMM	Pz de Colón, 2	28046	Madrid		Na
ESFIAMM212	BBK Fondinero, FIAMM	Cl Rodríguez Arias, 3	48008	Bilbao (Vizcaya)		Na
ESFIAMM052	BBVA Activos Fondtesoro, FIAMM	Ps de Recoletos, 10	28001	Madrid		Na
ESFIAMM226	BBVA Dinero II, FIAMM	Ps de Recoletos, 10	28001	Madrid		Na
ESFIAMM190	BBVA Dinero III, FIAMM	Ps de Recoletos, 10	28001	Madrid		Na
ESFIAMM227	BBVA Dinero IV, FIAMM	Ps de Recoletos, 10	28001	Madrid		Na
ESFIAMM014	BBVA Dinero, FIAMM	Ps de Recoletos, 10	28001	Madrid		Na
ESFIAMM228	BBVA Liquidez, FIAMM	Ps de Recoletos, 10	28001	Madrid		Na
ESFIAMM083	BCH Fondimo 2, FIAMM	Ps de la Castellana, 32	28046	Madrid		Na
ESFIAMM020	BCH Fondimo1, FIAMM	Ps de la Castellana, 32	28046	Madrid		Na
ESFIAMM046	Beta-Dinero, FIAMM	Claudio Coello, 78	28001	Madrid		Na
ESFIAMM094	BG Dinero, FIAMM	Ps de la Concha, 11	20007	San Sebastián (Guipúzcoa)		Na
ESFIAMM177	BG Monetario, FIAMM	Ps de la Concha, 11	20007	San Sebastián (Guipúzcoa)		Na
ESFIAMM034	Bizkaifondo, FIAMM	Cl Rodríguez Arias, 3	48008	Bilbao (Vizcaya)		Na
ESFIAMM157	BK Dinero 95, FIAMM	Cl Marqués de Riscal, 11. Bis	28010	Madrid		Na
ESFIAMM167	BK Dinero 96, FIAMM	Cl Marqués de Riscal, 11 bis	28010	Madrid		Na
ESFIAMM209	BK Dinero 97, FIAMM	Cl Marqués de Riscal, 11 bis	28010	Madrid		Na
ESFIAMM073	BK Dinero, FIAMM	Cl Marqués de Riscal, 11. Bis	28010	Madrid		Na
ESFIAMM019	BK Fondo Monetario, FIAMM	Cl Marqués de Riscal, 11bis	28010	Madrid		Na
ESFIAMM027	BNP Activos, FIAMM	Cl Génova, 27	28004	Madrid		Na
ESFIAMM183	BNP Cash, FIAMM	Cl Génova, 27	28004	Madrid		Na
ESFIAMM033	Brokerdiner, FIAMM	Ps Castellana, 189 6ª Planta	28046	Madrid		Na
ESFIAMM137	CAI Dinero, FIAMM	Ps de la Castellana, 89	28046	Madrid		Na
ESFIAMM128	Caixa Galicia Dinero, FIAMM	Ps de La Castellana, 89	28046	Madrid		Na
ESFIAMM005	Caixasabadell 1-Diner, FIAMM	Ps de La Castellana, 89	28046	Madrid		Na
ESFIAMM230	Caja Extremadura, FIAMM	Ps de la Castellana, 89	28046	Madrid		Na
ESFIAMM232	Caja Ingenieros Tesorería, FIAMM	Vía Laietana, 37	08003	Barcelona		Na
ESFIAMM201	Caja Laboral Ahorro, FIAMM	Ps José María Arizmendarreta, 5, 1ª	20500	Mondragón (Guipúzcoa)		Na
ESFIAMM101	Caja Laboral Dinero, FIAMM	Ps José María Arizmendarreta, 5	20500	Mondragón (Guipúzcoa)		Na
ESFIAMM106	Caja Murcia Dinero, FIAMM	Ps de La Castellana, 89	28046	Madrid		Na
ESFIAMM112	Cajacanarias Dinero, FIAMM	Ps de La Castellana, 89	28046	Madrid		Na
ESFIAMM214	Cajasur Dinero, FIAMM	Ps de la Castellana, 89	28046	Madrid		Na
ESFIAMM070	Cam Dinero 1, FIAMM	Av de Elche, 178	03008	Alicante		Na
ESFIAMM178	Cam Dinero Ahorro, FIAMM	Av de Elche, 178	03008	Alicante		Na
ESFIAMM229	Cam Dinero Platinum, FIAMM	Av de Elche, 178	03008	Alicante		Na
ESFIAMM133	Cam Dinero Plus, FIAMM	Av de Elche, 178	03008	Alicante		Na
ESFIAMM179	Cam Dinero Premier, FIAMM	Av de Elche, 178	03008	Alicante		Na
ESFIAMM055	CAN Dinernavarra, FIAMM	Cl Arrieta, 8-4º	31002	Pamplona (Navarra)		Na
ESFIAMM175	CAN Tesorería, FIAMM	Cl Arrieta, 8-4º	31002	Pamplona (Navarra)		Na
ESFIAMM120	Canarias Dinero, FIAMM	Ps de La Castellana, 89	28046	Madrid		Na
ESFIAMM131	Citicash Fund, FIAMM	Ps de la Castellana, 32	28046	Madrid		Na
ESFIAMM200	Citidiner, FIAMM	Ps de la Castellana, 32	28046	Madrid		Na
ESFIAMM048	Citimoney, FIAMM	Ps de la Castellana, 32	28046	Madrid		Na
ESFIAMM182	Crédit Agricole Mercadiner, FIAMM	Cl Gran Vía, 2	48001	Bilbao (Vizcaya)		Na
ESFIAMM207	Crédit Suisse Tesorería, FIAMM	Cl Prim, 14	28004	Madrid		Na
ESFIAMM219	CT Diner, FIAMM	Pz Ricard Cami, 1	08221	Terrassa (Barcelona)		Na
ESFIAMM074	Cuenta Fiscal Oro Bankinter, FIAMM	Marqués de Riscal, 11. Bis	28010	Madrid		Na
ESFIAMM077	Cuenta Fiscal Oro I Bankinter, FIAMM	Cl Marqués de Riscal, 11. Bis	28010	Madrid		Na
ESFIAMM116	Diner 2000, FIAMM	Ps de Recoletos, 16	28001	Madrid		Na
ESFIAMM040	Dineratlántico, FIAMM	Cl Velázquez, 50	28001	Madrid		Na
ESFIAMM127	Dinerbanc, FIAMM	Cl Velázquez, 50	28001	Madrid		Na
ESFIAMM085	Dinerburgos, FIAMM	Ps de La Castellana, 89	28046	Madrid		Na
ESFIAMM135	Dinercam, FIAMM	Jenner, 5	28010	Madrid		Na
ESFIAMM081	Dinercoop, FIAMM	Virgen de Los Peligros, 6	28013	Madrid		Na
ESFIAMM004	Dinerfondo, FIAMM	Ps de La Castellana, 89	28046	Madrid		Na
ESFIAMM084	Dinerkoa, FIAMM	Iparraguirre, F	20001	San Sebastián (Guipúzcoa)		Na
ESFIAMM053	Dinermadrid Fondtesoro, FIAMM	Ps Castellana, 189 6ª Planta	28046	Madrid		Na
ESFIAMM092	Dinero21, FIAMM	Ps de la Castellana, 89	28046	Madrid		Na
ESFIAMM159	Dinerpamplona, FIAMM	Ps de La Castellana, 89	28046	Madrid		Na

MFI ID	NAME	ADDRESS	POSTAL	CITY	HEAD OFFICE	RES*
ESFIAMM140	DWS Diner II, FIAMM	Ps de la Castellana, 18	28046	Madrid		Na
ESFIAMM079	DWS Diner, FIAMM	Ps de la Castellana, 18	28046	Madrid		Na
ESFIAMM172	DWS Dinerplus, FIAMM	Ps de la Castellana, 18	28046	Madrid		Na
ESFIAMM118	Espíritu Santo Dinero, FIAMM	Ci Serrano, 88	28006	Madrid		Na
ESFIAMM038	Espirito Santo Top Seguridad, FIAMM	Ci Serrano, 88	28006	Madrid		Na
ESFIAMM037	Eurovalor Dinero, FIAMM	Ci Velázquez, 64-66	28001	Madrid		Na
ESFIAMM156	Eurovalor-Tesorería, FIAMM	Ci Velázquez, 64-66	28001	Madrid		Na
ESFIAMM150	Extradinero Banesto, FIAMM	Ps de la Castellana, 32	28046	Madrid		Na
ESFIAMM151	Extradinero Banvitoria, FIAMM	Ps de la Castellana, 32	28046	Madrid		Na
ESFIAMM141	Fibanc Premier, FIAMM	Ci Entenza 325-335	08034	Barcelona		Na
ESFIAMM001	Fibanc-Fondiner, FIAMM	Ci Entenza, 325-335	08029	Barcelona		Na
ESFIAMM138	Fon Fineco Dinero, FIAMM	Ci Ibáñez de Bilbao, 9-Bajo	48009	Bilbao (Vizcaya)		Na
ESFIAMM206	Fonbilbao, FIAMM	Pº del Puerto, 20	48990	Guecho (Vizcaya)		Na
ESFIAMM022	Foncaixa Dinero 12, FIAMM	Av Diagonal, 621	08028	Barcelona		Na
ESFIAMM008	Foncaixa Dinero 32, FIAMM	Av Diagonal, 621	08028	Barcelona		Na
ESFIAMM111	Foncaixa Dinero 37, FIAMM	Av Diagonal, 621	08028	Barcelona		Na
ESFIAMM009	Foncaixa Dinero 6, FIAMM	Av Diagonal, 621	08028	Barcelona		Na
ESFIAMM223	Foncaixa Dinero 77, FIAMM	Av Diagonal, 621	08028	Barcelona		Na
ESFIAMM030	Foncuenta, FIAMM	Av Diagonal, 427 Bis-429	08036	Barcelona		Na
ESFIAMM130	Fondcírculo Dinero, FIAMM	Ps de La Castellana, 89	28046	Madrid		Na
ESFIAMM110	Fondespaña II, FIAMM	Ps de La Castellana, 89	28046	Madrid		Na
ESFIAMM211	Fondespaña Tesorería, FIAMM	Ci Villanueva, 30	28001	Madrid		Na
ESFIAMM123	Fondinero Castilla-La Mancha, FIAMM	Ps de La Castellana, 89	28046	Madrid		Na
ESFIAMM194	Fondinero Gallego, FIAMM	Ps de la Castellana, 89	28046	Madrid		Na
ESFIAMM233	Fonditel Dinero, FIAMM	Ci Pedro Teixeira, 8	28020	Madrid		Na
ESFIAMM099	Fondjover, FIAMM	Ps de la Castellana, 189, 6ª Planta	28046	Madrid		Na
ESFIAMM031	Fondmadrid, FIAMM	Ps Castellana, 189 6ª Planta	28046	Madrid		Na
ESFIAMM050	Fondmapfre Dinero, FIAMM	Av General Perón, 40	28020	Madrid		Na
ESFIAMM114	Fondo 111, FIAMM	Ci Villanueva, 30	28001	Madrid		Na
ESFIAMM075	Fondo Activo Luso Español, FIAMM	Ci Núñez de Balboa, 120	28006	Madrid		Na
ESFIAMM142	Fondo Valencia Dinero, FIAMM	Ci Bélgica, 2-4	46021	Valencia		Na
ESFIAMM170	Fondo Valencia Oro, FIAMM	Ci Bélgica, 2-4	46021	Valencia		Na
ESFIAMM108	Fonduero Dinero, FIAMM	Ps de la Castellana, 167	28046	Madrid		Na
ESFIAMM072	Fonduero Tesorería, FIAMM	Ps de la Castellana, 167	28046	Madrid		Na
ESFIAMM124	Fongeneral Dinero, FIAMM	Ps de La Castellana, 89	28046	Madrid		Na
ESFIAMM024	Fonmanresa, FIAMM	Passeig de Pere III, 24	08240	Manresa (Barcelona)		Na
ESFIAMM139	Fonpenedés Diner, FIAMM	Ci Parellada, 18	08720	Villafranca del Penedés (Barcelona)		Na
ESFIAMM204	Fonpenedés Rendes Garantit, FIAMM	Ci Parellada, 18	08720	Villafranca del Penedés (Barcelona)		Na
ESFIAMM136	Fonscatalonia 2, FIAMM	Ps de La Castellana, 89	28046	Madrid		Na
ESFIAMM067	Gaesco Fondo Fondtesoro, FIAMM	Av Diagonal, 427 Bis-429	08036	Barcelona		Na
ESFIAMM115	Gesticuenta Almagro, FIAMM	Ci Príncipe de Vergara, 131	28002	Madrid		Na
ESFIAMM171	Hispamer Dinero 1, FIAMM	Ps de la Castellana, 32	28046	Madrid		Na
ESFIAMM078	Iberagentes Popular Dinero Fondtesoro, FIAMM	Ps de la Castellana, 95	28046	Madrid		Na
ESFIAMM068	Ibercaja Dinero II Fondtesoro Renta, FIAMM	Ps de la Constitución, 4	50008	Zaragoza		Na
ESFIAMM025	Ibercaja Dinero, FIAMM	Ps de La Constitución, 4	50008	Zaragoza		Na
ESFIAMM103	Indosuez Oro, FIAMM	Ps de La Castellana, 1	28046	Madrid		Na
ESFIAMM015	Indosuez Tesorería, FIAMM	Ps de La Castellana, 1	28046	Madrid		Na
ESFIAMM007	Inverdiner, FIAMM	Ps de La Castellana, 89	28046	Madrid		Na
ESFIAMM012	J.P. Morgan Fondo de Dinero, FIAMM	Ci José Ortega y Gasset, 29	28006	Madrid		Na
ESFIAMM188	Kutxadinero, FIAMM	Ci Sancho el Sabio, 18	20010	San Sebastián (Guipúzcoa)		Na
ESFIAMM216	Kutxamonetario, FIAMM	Ci Sancho el Sabio, 18	20010	San Sebastián (Guipúzcoa)		Na
ESFIAMM086	Kutxaplus, FIAMM	Ci Sancho el Sabio, 18	20010	San Sebastián (Guipúzcoa)		Na
ESFIAMM036	Kutxarent, FIAMM	Ci Sancho el Sabio, 18	20010	San Sebastián (Guipúzcoa)		Na
ESFIAMM168	Kutxarent2, FIAMM	Ci Sancho el Sabio, 18	20010	San Sebastián (Guipúzcoa)		Na
ESFIAMM016	Laidiner, FIAMM	Ci Santa Teresa, 63	08302	Mataró (Barcelona)		Na
ESFIAMM045	Lloyds Money Market, FIAMM	Serrano, 90	28006	Madrid		Na
ESFIAMM169	Lloyds Tesorería, FIAMM	Ci Serrano, 90	28006	Madrid		Na
ESFIAMM184	Luso Dinero, FIAMM	Ci Núñez de Balboa, 120	28006	Madrid		Na
ESFIAMM208	Madrid Fond Monetario, FIAMM	Ps Castellana, 189 6ª Planta	28046	Madrid		Na



MFI ID	NAME	ADDRESS	POSTAL	CITY	HEAD OFFICE	RES*
ESFIAMM193	Madrid Fond Oro, FIAMM	Ps Castellana, 189 6ª Planta	28046	Madrid		Na
ESFIAMM154	March Dinero, FIAMM	CI Castelló, 74	28006	Madrid		Na
ESFIAMM032	Mediner, FIAMM	CI Entenza, 325-335	08029	Barcelona		Na
ESFIAMM051	Merchbanc Fondtesoro, FIAMM	CI Diputación, 279	08007	Barcelona		Na
ESFIAMM042	Morgan Stanley Dinerplus, FIAMM	CI Serrano, 55	28006	Madrid		Na
ESFIAMM145	Morgan Stanley Fondo 25, FIAMM	CI Serrano, 55	28006	Madrid		Na
ESFIAMM176	Multifondo 2 Banco Pastor, FIAMM	Pº de Recoletos, 19	28004	Madrid		Na
ESFIAMM095	Multifondo Banco Pastor, FIAMM	Pº de Recoletos, 19	28004	Madrid		Na
ESFIAMM155	Mutua fondo Dinero, FIAMM	Almagro, 9	28010	Madrid		Na
ESFIAMM062	Privanza Dinero, FIAMM	Ps de Recoletos, 10	28001	Madrid		Na
ESFIAMM076	Profit Dinero, FIAMM	Serrano, 67	28006	Madrid		Na
ESFIAMM231	Rural Diner Plus, FIAMM	CI Virgen de los Peligros, 6	28013	Madrid		Na
ESFIAMM185	Rural Dinero, FIAMM	Virgen de Los Peligros, 6	28013	Madrid		Na
ESFIAMM087	Ruralenta Fondvalencia, FIAMM	Virgen de Los Peligros, 6	28013	Madrid		Na
ESFIAMM043	Safei Efectivo Fondtesoro, FIAMM	CI Goya, 6 Planta 2ª	28001	Madrid		Na
ESFIAMM054	Santander Central Hispano Monetario Fondtesoro Renta, FIAMM	Ps de la Castellana, 32	28046	Madrid		Na
ESFIAMM122	Santander Central Hispano Monetario, FIAMM	Ps de la Castellana, 32	28046	Madrid		Na
ESFIAMM039	Santander Central Hispano Tesorería, FIAMM	Ps de la Castellana, 32	28046	Madrid		Na
ESFIAMM186	SGAM Euribor, FIAMM	CI Génova, 26	28004	Madrid		Na
ESFIAMM195	Tarragonafons 1, FIAMM	Rambla Nova, 120	43005	Tarragona		Na
ESFIAMM082	Tibestfond, FIAMM	Juan de Mena, 8, 1º Dcha.	28014	Madrid		Na
ESFIAMM104	Unifond Dinero, FIAMM	CI La Bolsa, 4	29015	Málaga		Na
ESFIAMM220	Unifond Patrimonio, FIAMM	CI La Bolsa, 4	29015	Málaga		Na
ESFIAMM011	Urquijo Dinero, FIAMM	CI Príncipe de Vergara, 131	28002	Madrid		Na
ESFIAMM163	Urquijo Monetario, FIAMM	CI Príncipe de Vergara, 131	28002	Madrid		Na
ESFIAMM153	Vitaldinero, FIAMM	CI Postas, 12	01004	Vitoria (Álava)		Na
ESFIAMM023	Zaragozano Dinero, FIAMM	Pz de Colón, 2	28046	Madrid		Na
ESFIAMM222	Zaragozano Tesorería, FIAMM	Pz de Colón, 2	28046	Madrid		Na

Total number of Money Market Funds : 170

TOTAL number of Monetary Financial Institutions in Spain : 519

MFI ID	NAME	ADDRESS	POSTAL	CITY	HEAD OFFICE	RES*
<b>FRANCE</b>						
<b>Central Banks</b>						
FR30001	Banque de France	39, Rue Croix-des-Petits-Champs	75049	Paris Cedex 01		Na
Total number of Central Banks : 1						
<b>Credit Institutions</b>						
FR18989	Aareal Bank France	5 Rue Scribe	75009	Paris		Yes
FR19360	Abbey National France	70, Rue Saint-Sauveur	59046	Lille cedex		Yes
FR13708	Abbey National Plc	70 Rue Saint Sauveur	59350	Lille	GB	Abbey National plc Yes
FR18979	ABC International Bank plc	49-51, Avenue George V	75008	Paris	GB	ABC International Bank Yes
FR18739	Abn amro bank n.v.	40 rue de courcelles	75378	Paris Cedex 08	NL	ABN AMRO Bank N.V. Yes
FR12628	Abn amro bank n.v. monaco	7 boulevard des moulins	98000	Monaco	NL	ABN AMRO Bank N.V. Yes
FR13668	Abn Amro France	40 Rue De Courcelles	75008	Paris		Yes
FR13628	ABN-Amro Corporate Finance France	40, Rue de Courcelles	75008	Paris		Yes
FR17340	Acti-bail	110 Esplanade Du Gén.de Gaulle	92931	Paris-la-Défense Cedex		Yes
FR13279	Affine	65 rue d'anjou	75008	Paris		Yes
FR45129	Agence Française de Développement	5, Rue Roland Barthes	75598	Paris Cedex 12		Yes
FR12598	AGF Financement 2	87, Rue Richelieu	75002	Paris		Yes
FR19410	Agfa Finance	274-276, Avenue Napoléon Bonaparte	92506	Rueil-Malmaison		Yes
FR11938	Agri finance snc	Avenue blaise-pascal	60007	Beauvais cedex		Yes
FR13959	Agrifigest-alma - societe financiere et agricole de gestion	23 avenue de Neuilly	75116	Paris		Yes
FR14029	AIPAL CREDIT Société Anonyme de Crédit Immobilier - S.A.C.I.A.C.	14-16 Rue Montalivet	75008	Paris		Yes
FR12489	Alfabanque	17 boulevard Haussmann	75009	Paris		Yes
FR16160	Alsabail - Alsacienne de Crédit Bail Immobilier	5, Allée de la Robertsau	67001	Strasbourg cedex		Yes
FR14578	Alsolia	4 Boulevard De Mons	59650	Villeneuve D'ascq		Yes
FR43030	Altra Banque	7 Rue Lamennais	75008	Paris		Yes
FR14358	American Express Bank (Switzerland) S.A. ("AEBS")	5 bis avenue princesse alice	98000	Monaco		Yes
FR16820	American Express Carte France	4, Rue Louis Blériot	92506	Rueil-Malmaison Cedex		Yes
FR19399	Antin-Bail	41, Avenue de l'Opéra	75002	Paris		Yes
FR17979	Arab Bank Plc	26, Avenue Des Champs-elysées	75008	Paris	JO	Arab Bank plc Yes
FR12898	Arca, Banque du Pays Basque S.A.	16, Rue Albert 1er	64100	Bayonne		Yes
FR18269	Arjil Et Associés Banque	43 Rue Vineuse	75016	Paris		Yes
FR18690	Artesia bail	39 rue d'Anjou	75008	Paris		Yes
FR17809	Assurbail	4, Place Raoul Dautry	75015	Paris		Yes
FR15650	Australia And New Zealand Banking Group Limited	44 Rue François 1er	75008	Paris	AU	Australia And New Zealand Banking Group Limited Yes
FR18710	Auxicomi	27-31, Avenue du Général Leclerc	94700	Maisons-Alfort		Yes
FR13558	Auxifip	128-130 boulevard Raspail	75006	Paris		Yes
FR10810	Auxiliaire du Crédit Foncier de France	19, Rue des Capucines	75001	Paris		Yes
FR10048	Auximurs	27-31, Avenue du Général Leclerc	94700	Maisons-Alfort		Yes
FR12548	Axa banque	137 rue Victor Hugo	92687	Levallois Cedex		Yes
FR25080	Axa Credit	137, rue Victor Hugo	92687	Levallois Cedex		Yes
FR18839	B.F.T. - Banque de Financement et de Trésorerie	11, Avenue d'Iéna	75116	Paris		Yes
FR19119	B.M.A. Banque de Marchés et d'Arbitrage	7, Rue Meyerbeer	75009	Paris		Yes
FR12888	Bacob banque S.C.	39 rue d'Anjou	75008	Paris		Yes
FR19339	Bail Ecuveuil	5, Rue Masseran	75007	Paris		Yes
FR11078	Bail Immo Nord	135 Boulevard De La Liberté	59800	Lille		Yes
FR11159	Bail Investissement (2ème du nom)	20 avenue André Prothin	92927	Paris La Défense		Yes
FR10990	Bail Saint-honoré	184 Rue De La Pompe	75116	Paris		Yes
FR15970	Bail-Actea	33, Rue Jeanne d'Arc	62000	Arras		Yes
FR15980	Bail-Entreprises	30, Boulevard de la Tour D'Auvergne	35100	Rennes		Yes
FR10940	Bail-Ouest	2, Avenue Jean-Claude Bonduelle	44040	Nantes cedex 01		Yes
FR12088	Banca carige s.p.a - cassa di risparmio di genova e imperia	8 rue maccarani	06005	Nice Cedex 1	IT	Banca Carige Spa Yes
FR14458	Banca di roma international - succursale de monaco	6 square beaumarrais	98007	Monaco	LU	Banca di Roma International S.A. Yes
FR12208	Banca di Roma S.p.A.	21 avenue george v	75008	Paris	IT	Banca di Roma Spa Yes
FR10128	Banca Intesa (France)	2 rue meyerbeer	75009	Paris		Yes
FR18249	Banca nazionale del lavoro s.p.a.	26 avenue des champs-elysees	75008	Paris	IT	Banca Nazionale del Lavoro Spa Yes
FR10208	Banca popolare di bergamo - credito varesino s.c.r.l. "banca popolare di bergamo - c.v.s.c.r.l."	1 quai jules courmont	69002	Lyon	IT	Banca Popolare di Bergamo Spa Yes

MFI ID	NAME	ADDRESS	POSTAL	CITY	HEAD OFFICE	RES*
FR14908	Banca popolare di Sondrio (Suisse)	3 rue Princesse Florestine	98011	Monaco Cedex		Yes
FR14818	Banca regionale Europea S.p.A.	5 avenue de Suède	06000	Nice		Yes
FR18299	Banco Atlantico (Monaco) S.A.M.	Le Sporting d'Hiver	98000	Monaco		Yes
FR41189	Banco bilbao vizcaya argentaria (bbva)	29 avenue de l'opera	75001	Paris	ES Banco Bilbao Vizcaya Argentaria, S.A.	Yes
FR12589	Banco bpi	31 avenue de l'opera	75001	Paris	PT Banco BPI, SA	Yes
FR19229	Banco de sabadell	153 rue de courcelles	75817	Paris Cedex 16	ES Banco de Sabadell, S.A.	Yes
FR41139	Banco Do Brasil	4, Avenue De La Grande-armée	75017	Paris	BR Banco do Brasil SA	Yes
FR12508	Banco guipuzcoano s.a.	25 bd du general de gaulle	64260	Hendaye	ES Banco Guipuzcoano, S.A.	Yes
FR43989	Banco popolare di Verona e Novara (France) S.A.	56 rue de provence	75009	Paris		Yes
FR41199	Banco Popular France	8 Rue D'anjou	75008	Paris		Yes
FR44729	Banco Santander central hispano SA (BSCH) - Santander central hispano	6 rue paul baudry	75008	Paris	ES Banco Santander Central Hispano, S.A.	Yes
FR41259	Bank melli iran	43 avenue montaigne	75008	Paris		Yes
FR14879	Bank Of India	3, Rue Scribe	75009	Paris	IN Bank of India	Yes
FR41219	Bank Of America National Association	43-47, Avenue De La Grande Armée	75016	Paris	US Bank of America National Association	Yes
FR13648	Bank Of Scotland	10 Rue Cimarosa	75116	Paris	GB Bank of Scotland	Yes
FR41239	Bank Polska Kasa Opieki Spolka Akcyjna	23, Rue Taitbout	75009	Paris	PL Bank Polska Kasa Opieki Spolka Akcyjna	Yes
FR44269	Bank Saderat Iran	16, Rue De La Paix	75002	Paris	IR Bank Saderat Iran	Yes
FR17799	Bank Sepah	17, Place Vendôme	75001	Paris	IR Bank Sepah	Yes
FR17579	Bank Tejarat	124-126, Rue De Provence	75008	Paris	IR Bank Tejarat	Yes
FR21590	Bank Von Ernst (Monaco)	27, Boulevard Princesse Charlotte	98000	Monaco		Yes
FR12869	Banque Accord	40 Avenue de Flandre	59964	Croix Cedex		Yes
FR12240	Banque agf	164 rue Ambroise-Croizat	93200	Saint-Denis		Yes
FR10968	Banque AIG	46 rue de Bassano	75008	Paris		Yes
FR11168	Banque alcyon	184 av Fréd. et I. Joliot-Curie	92000	Nanterre		Yes
FR18089	Banque Audi (France) S.A.	73, Avenue des Champs-Élysées	75008	Paris		Yes
FR17599	Banque Banorabe	38-40, Avenue des Champs-Élysées	75008	Paris		Yes
FR12579	Banque BCP	14 Avenue Franklin Roosevelt	75008	Paris		Yes
FR13638	Banque belgolaise	6 avenue velasquez	75008	Paris	BE Banque Belgoise	Yes
FR43759	Banque Bipop	171, Boulevard Haussmann	75362	Paris Cedex 08		Yes
FR12468	Banque Cantonale de Genève (France) S.A.	20 Place Louis Pradel	69001	Lyon		Yes
FR17519	Banque Centrale De Compensation	Place De La Bourse	75002	Paris		Yes
FR41439	Banque Chaabi du Maroc	5 avenue Kléber	75016	Paris		Yes
FR24659	Banque Chabrières	24, Rue Auguste Chabrières	75737	Paris Cedex 15		Yes
FR10178	Banque Chaix	43, Cours Jean-Jaurès	84000	Avignon		Yes
FR10188	Banque Chalus	5, Place de Jaude	63002	Clermont-Ferrand		Yes
FR23890	Banque Commerciale Du Maroc	170, Boulevard Haussmann	75008	Paris	MA Banque Commerciale du Maroc	Yes
FR40238	Banque Commerciale pour l'Europe du Nord - Eurobank	79-81, Boulevard Haussmann	75382	Paris Cedex 08		Yes
FR18829	Banque Commerciale pour le Marché de l'Entreprise - BCME	19 rue Romain Desfossés	29200	Brest		Yes
FR10268	Banque Courtois - Successeurs de l'Ancienne Maison Courtois et Cie depuis 1760	33, Rue de Rémusat	31000	Toulouse		Yes
FR14690	Banque Covefi - Covefi	4, Place de la République	59170	Croix		Yes
FR44149	Banque d'Escompte	13 boulevard Haussmann	75009	Paris		Yes
FR19089	Banque d'Orsay	33, Avenue de Wagram	75017	Paris		Yes
FR30118	Banque de Baecque Beau	3 Rue des Mathurins	75009	Paris		Yes
FR40168	Banque de Bretagne	18, Quai Duguay-Trouin	35084	Rennes cedex		Yes
FR18769	Banque De Chine	52-52 Bis, Rue Laffitte	75009	Paris	CN Bank of China	Yes
FR11668	Banque de Gestion Edmond de Rothschild - Monaco	2, Avenue de Monte Carlo	98006	Monaco Cedex		Yes
FR43799	Banque de Gestion Privée Indosuez - BGPI	20, Rue de la Baume	75832	Paris Cedex 08		Yes
FR11899	Banque de l'Economie du Commerce et de la Monétique	34, Rue du Wacken	67002	Strasbourg cedex		Yes
FR17619	Banque de l'Europe Méridionale - Bemo	49, Avenue d'Iéna	75016	Paris		Yes
FR12169	Banque de la Réunion	27, Rue Jean Chatel	97462	Saint-Denis		Yes
FR30788	Banque de Neuflyze, Schlumberger, Mallet	3, Avenue Hoche	75008	Paris		Yes
FR11379	Banque de Picardie	3, Rue de la Sous-Préfecture	60202	Compiègne cedex		Yes
FR11210	Banque de Réalisations de Gestion et de Financement - Régéfi	14, Rue Royale	75008	Paris		Yes
FR14869	Banque de Réescompte et de Placement - B.A.R.E.P.	3, Rue La Fayette	75009	Paris		Yes
FR10548	Banque de Savoie	6, Boulevard du Théâtre	73001	Chambery Cedex		Yes
FR13999	Banque de Vizille	2, Rue Président Carnot	69002	Lyon		Yes
FR41839	Banque des Antilles Françaises "B.D.A.F."	Place de la Victoire	97110	Pointe-a-Pitre		Yes

MFI ID	NAME	ADDRESS	POSTAL	CITY	HEAD OFFICE	RES*
FR11749	Banque des Iles Saint-Pierre et Miquelon	2, Rue Jacques Cartier	97500	Saint-Pierre-et-Miquelon		Yes
FR30258	Banque du Bâtiment et des Travaux Publics - BTP Banque	33 Rue des Trois Fontanot	92000	Nanterre		Yes
FR11348	Banque Du Bosphore	8 Rue Euler	75008	Paris		Yes
FR11628	Banque Du Crédit Mutuel Ile-de-france - Bcmi	1 Rue De La Tour Des Dames	75009	Paris		Yes
FR13298	Banque du crédit mutuel Nord Europe-BCMN	4 place Richebé	59800	Lille		Yes
FR13588	Banque du Développement des PME - B.D.P.M.E.	27-31, Avenue du Général Leclerc	94700	Maisons-Alfort		Yes
FR24349	Banque du Gothard (Monaco)	15bis-17, Avenue Ostende	98000	Monaco		Yes
FR14628	Banque du Groupe Casino	5 avenue Kléber	75116	Paris		Yes
FR12939	Banque Dupuy de Parseval	10, Rue du Général de Gaulle	34200	Sete		Yes
FR13149	Banque Edel SNC	5, Avenue Marcel Dassault	31505	Toulouse cedex		Yes
FR43659	Banque espirito santo et de la venetie	45 avenue georges mandel	75770	Paris Cedex 16		Yes
FR15900	Banque Fédéral Finance	232 Rue Général Paulet	29200	Brest		Yes
FR15007	Banque Fédérale Des Banques Populaires	5 Rue Leblanc	75511	Paris Cedex 15		Yes
FR18869	Banque Fédérale Mutualiste -B.F.M.	17 Avenue de Choisy	75013	Paris		Yes
FR11808	Banque Fédérative du Crédit Mutuel	34, Rue Du Wacken	67002	Strasbourg cedex		Yes
FR18370	Banque Finama	157, Boulevard Haussmann	75008	Paris		Yes
FR13179	Banque Financial	38, Rue du Sergent Michel Berthet	69338	Lyon cedex 09		Yes
FR17640	Banque Financière Cardif	5, Avenue Kléber	75016	Paris		Yes
FR43649	Banque Finaref	36 rue marbeuf	75008	Paris		Yes
FR41599	Banque Française	45, Rue Vivienne	75065	Paris Cedex 02		Yes
FR18729	Banque Française Commerciale Antilles-Guyane - B.F.C. Antilles-Guyane	9, Quai du Président Paul Doumer	92400	Courbevoie		Yes
FR18719	Banque Française Commerciale Océan Indien - B.F.C Océan Indien	8 rue auber	75009	Paris		Yes
FR41579	Banque Franco-roumaine	19 Avenue De L'opéra	75001	Paris		Yes
FR30368	Banque Hervet	1, Place de la Préfecture	18000	Bourges		Yes
FR12179	Banque Intercontinentale Arabe (B.I.A.)	67, Avenue Franklin Roosevelt	75008	Paris		Yes
FR40398	Banque Internationale De Commerce - Bred	18 Quai De La Rapée	75012	Paris		Yes
FR13259	Banque Kolb S.A.	1-3, Place du Général de Gaulle	88500	Mirecourt		Yes
FR10228	Banque Laydernier	10, Avenue du Rhône	74000	Annecy		Yes
FR19199	Banque Lehman Brothers	21, Rue Balzac	75406	Paris Cedex 08		Yes
FR41969	Banque Leumi France S.a.	35 Boulevard Des Capucines	75002	Paris		Yes
FR12249	Banque Marocaine Du Commerce Extérieur	3, Rue Boudreau	75009	Paris	MA Banque Marocaine du Commerce Extérieur	Yes
FR13369	Banque Martin - Maurel	43, Rue Grignan	13006	Marseille		Yes
FR13379	Banque Marze	Avenue de Roqua	07205	Aubenas cedex		Yes
FR17959	Banque Michel Inchauspé - BAMl	13, Place Charles Floquet	64220	Saint-Jean-Pied-de-Port		Yes
FR18569	Banque Misr	9, Rue Auber	75009	Paris		Yes
FR18759	Banque Monégasque De Gestion	11 Avenue De Grande-bretagne	98005	Monaco Cedex		Yes
FR18879	Banque Monétaire et Financière - B.M.F.	91, Cours des Roches	77186	Noisiel		Yes
FR14898	Banque nationale de Paris Intercontinentale	20 boulevard des Italiens	75425	Paris Cedex 09		Yes
FR19730	Banque Nomura France	164, Rue de Rivoli	75001	Paris		Yes
FR13489	Banque Nuger	7, Place Michel de l'Hospital	63002	Clermont-Ferrand Cedex		Yes
FR40798	Banque OBC - Odier Bungener Courvoisier	57, Avenue d'Iéna	75116	Paris		Yes
FR16840	Banque Pasche Monaco SAM	7 Boulevard des Moulins	98000	Monte Carlo (Monaco)		Yes
FR11468	Banque patrimoine et immobilier (B.P.I.)	9 rue boudreau	75427	Paris Cedex 09		Yes
FR13529	Banque Pelletier	Cours Julia Augusta	40108	Dax Cedex		Yes
FR13539	Banque Pétrofigaz	49, Avenue de l'Opéra	75083	Paris Cedex 02		Yes
FR13807	Banque populaire atlantique	12 cours de la bove	56100	Lorient		Yes
FR10807	Banque populaire Bourgogne Franche-Comté	14 bd de la Trémouille	21008	Dijon Cedex		Yes
FR13607	Banque populaire Centre Atlantique (2ème du nom)	10 avenue Bujault	79002	Niort Cedex		Yes
FR15607	Banque populaire Côte d'Azur	457 promenade des anglais	06292	Nice Cedex 3		Yes
FR17607	Banque populaire d'Alsace	5-7 rue du 22 novembre	67001	Strasbourg cedex		Yes
FR16707	Banque Populaire de l'Ouest	1, Place de la Trinité	35040	Rennes cedex		Yes
FR16607	Banque Populaire des Pyrénées-Orientales, de l'Aude et de l'Ariège	38, Boulevard Georges Clémenceau	66966	Perpignan cedex 09		Yes
FR11907	Banque Populaire du Massif Central	18, Boulevard Jean Moulin	63002	Clermont-Ferrand Cedex		Yes
FR15707	Banque Populaire du Midi	10, Place de la Salamandre	30013	Nimes Cedex		Yes
FR13507	Banque Populaire du Nord	847, Avenue de la République	59700	Marcq-en-Baroeul		Yes
FR10907	Banque Populaire du Sud-Ouest	5, Place Jean Jaurès	33001	Bordeaux cedex		Yes
FR13907	Banque Populaire Loire et Lyonnais	141, Rue Garibaldi	69211	Lyon cedex 03		Yes
FR14707	Banque Populaire Lorraine Champagne	3 Rue Francois de Curel	57021	Metz cedex 1		Yes

MFI ID	NAME	ADDRESS	POSTAL	CITY	HEAD OFFICE	RES*
FR10307	Banque Populaire Nord de Paris	4, Allée de Seine	93203	Saint-Denis Cedex		Yes
FR10507	Banque populaire Occitane	52-54 place jean jaures	81012	Albi cedex 9		Yes
FR14607	Banque populaire provençale et Corse	245 boulevard michelet	13274	Marseille cedex 09		Yes
FR16807	Banque Populaire Savoisienne	30, Avenue Charles de Gaulle	74808	La Roche-sur- Foron cedex		Yes
FR17807	Banque Populaire Toulouse-Pyrénées	47, Rue Alsace-Lorraine	31000	Toulouse		Yes
FR18707	Banque populaire Val de France (2ème du nom)	9 avenue Newton	78180	Montigny-Le- Bretonneux		Yes
FR11989	Banque Pouyanne	12 Place d'Armes	64300	Orthez		Yes
FR44319	Banque Privée Européenne	60-62 Rue Du Louvre	75002	Paris		Yes
FR12018	Banque Privée fideuram wargny	7 Place Vendôme		Paris		Yes
FR43789	Banque Privée Quilvest	243, Boulevard Saint-Germain	75007	Paris		Yes
FR18919	Banque Privée Saint Dominique	12/14 Rd-Pt des Champs-Élysées	75382	Paris Cedex 08		Yes
FR13168	Banque PSA finance	75, Avenue de la Grande Armée	75016	Paris		Yes
FR10528	Banque Régionale de l'Ouest	7, Rue Gallois	41003	Blois cedex		Yes
FR17649	Banque Revillon	40, Rue La Boétie	75008	Paris		Yes
FR10468	Banque Rhône-Alpes - Groupe Crédit du Nord	20-22, Boulevard Edouard Rey	38000	Grenoble		Yes
FR14150	Banque Robeco	21, Boulevard de la Madeleine	75039	Paris Cedex 01		Yes
FR14608	Banque Safra france sa	16 Place Vendôme		Paris		Yes
FR13579	Banque Saint-Olive	84, Rue Duguesclin	69006	Lyon		Yes
FR40978	Banque Sanpaolo - Veuve Morin-Pons	52, Avenue Hoche	75008	Paris		Yes
FR18959	Banque Saradar France	49-51, Avenue George V	75008	Paris		Yes
FR17779	Banque SBA	28, Rue de Berri	75008	Paris		Yes
FR30027	Banque Scalbert dupont - B.S.D.	33, Avenue Le Corbusier	59800	Lille		Yes
FR30318	Banque sudameris	4 rue meyerbeer	75009	Paris		Yes
FR10558	Banque Tarneaud	2-6, Rue Turgot	87000	Limoges		Yes
FR11449	Banque Thémis	20 Rue treilhard	75008	Paris		Yes
FR30568	Banque Transatlantique S.a.	26 Avenue Franklin-roosevelt	75372	Paris Cedex 08		Yes
FR42649	Banque Travelex S.a.	68 Rue De Villiers	92044	Levallois Perret		Yes
FR30998	Banque Worms	1, Place des Degrés	92059	Puteaux cedex 58		Yes
FR19300	Barclays Bail	45, Boulevard Haussmann	75315	Paris Cedex 09		Yes
FR30588	Barclays Bank plc	45, Boulevard Haussmann	75009	Paris	GB Barclays Bank plc	Yes
FR12448	Barclays Bank Plc Monaco	31, Avenue De La Costa	98000	Monaco	GB Barclays Bank plc	Yes
FR45550	Barclays Capital France S.A.	21, Boulevard de la Madeleine	75001	Paris		Yes
FR12260	Barclays Financements Immobiliers - Barfimm	183 Avenue Daumesnil	75012	Paris		Yes
FR24599	Barclays France	45, Boulevard Haussmann	75009	Paris		Yes
FR19030	Batical	109 boulevard d'Haussonville	54041	Nancy Cedex		Yes
FR18040	Batifranc	32, Rue Charles Nodier	25003	Besancon cedex		Yes
FR16020	Batimap	1, Avenue Henri Becquerel	33698	Merignac cedex		Yes
FR25479	Batimur	1, Avenue Henri Becquerel	33698	Merignac cedex		Yes
FR16050	Batinorest	96, Rue de Jemmapes	59028	Lille cedex		Yes
FR13328	Batiroc Bretagne	6, Place de Bretagne	35044	Rennes cedex		Yes
FR16230	Batiroc centre - baticentre	5 rue robert bothereau	45058	Orleans cedex		Yes
FR16180	Batiroc Normandie	15 Rue Pierre Gilles De Gennes	76130	Mont-saint- aignan Cedex		Yes
FR13018	Batiroc Pays de la Loire	13 Rue La Pérouse	44017	Nantes Cedex 01		Yes
FR12578	Bausparkasse Schwaebisch Hall AG Bausparkasse der Volksbanken und Raiffeisenbanken	3/5 rue Charlemagne	57000	Metz		Yes
FR11998	Bayerische hypo und vereinsbank ag - hypovereinsbank	34 rue pasquier	75008	Paris	DE Bayerische Hypo- und Vereinsbank AG	Yes
FR10108	Bayerische landesbank	203 rue du faubourg Saint Honoré	75380	Paris Cedex 08	DE Bayerische Landesbank	Yes
FR17210	BCV Finance France	9 avenue Percier	75008	Paris		Yes
FR14278	BGL - Bail	5, Avenue Joffre	57000	Metz		Yes
FR10207	BICS-Banque populaire	55 Avenue Aristide Briand	92542	Montrouge Cedex		Yes
FR14838	Biotech-garantie	27-31 avenue du Général Leclerc	94710	Maisons-Alfort		Yes
FR41829	Blc bank (france) s.a.	17-19 avenue montaigne	75008	Paris		Yes
FR14670	Bmw finance	1 rue Arnold SCHOENBERG	78286	Guyancourt Cedex		Yes
FR14680	Bmw lease	3 avenue ampere	78286	Guyancourt Cedex		Yes
FR30004	BNP Paribas	16 boulevard des italiens	75009	Paris		Yes
FR14428	BNP Paribas Emergis	20 boulevard des Italiens	75450	Paris Cedex 09		Yes
FR18020	BNP Paribas Factor	46-52 Rue Arago	92823	Puteaux Cedex		Yes
FR13078	BNP Paribas Guadeloupe	1, Boulevard Haussmann	75009	Paris		Yes
FR11729	BNP Paribas Guyane	2, Place Victor Schoelcher	97300	Cayenne		Yes
FR30958	BNP Paribas Lease Group - Leasegroup	46-52, Rue Arago	92800	Puteaux		Yes

MFI ID	NAME	ADDRESS	POSTAL	CITY	HEAD OFFICE	RES*
FR13088	BNP Paribas Martinique	1, Boulevard Haussmann	75009	Paris		Yes
FR40198	BNP Paribas Private Bank	1 Boulevard Haussmann	75009	Paris		Yes
FR11498	BNP Paribas Private Bank Monaco	15/17, Avenue d'Ostende	98000	Monaco		Yes
FR41919	BNP Paribas Réunion	1 boulevard Haussmann	75009	Paris		Yes
FR41329	Bnp Paribas Securities Services	3 Rue D'antin	75002	Paris		Yes
FR12319	Bonnasse - Lyonnaise De Banque	448, Avenue Du Prado	13008	Marseille		Yes
FR21859	Bourgogne garantie	12 boulevard de la tremouille	21035	Dijon Cedex		Yes
FR21360	Boursorama	18 Quai du point du jour	92100	Boulogne-Billancourt		Yes
FR11378	BPN-Banco portugues de negocios, S.A.	30 avenue de l'Opéra	75002	Paris		Yes
FR10107	Bred - Banque Populaire	18, Quai de la Rapée	75012	Paris		Yes
FR12779	Bred Cofilease	18 Quai De La Rapée	75012	Paris		Yes
FR14318	Bred Gestion	18, Quai de la Rapée	75012	Paris		Yes
FR14138	Bretagne Développement	6 Place de Bretagne	35000	Rennes		Yes
FR11018	BSI SAM International Private Banking	1 Avenue Saint Michel	98000	Monaco		Yes
FR18590	Bull Finance-Bull Financeservices	59, Avenue de Chatou	92853	Rueil-Malmaison Cedex		Yes
FR23779	Byblos bank europe	15 rue lord byron	75008	Paris	BE Byblos Bank Europe	Yes
FR11390	C.C.A.M.A. - Crédit à la Construction et l'Achat de Maisons et Appartements	4, Rue de la Mariette	72000	Le Mans		Yes
FR13208	C.F.M. (France) - Crédit Foncier de Monaco (France)	46, Boulevard Victor Hugo	06000	Nice		Yes
FR14809	C.I.P.A.-C.I.V.	39 rue pasteur	85001	La Roche-sur-Yon cedex		Yes
FR11380	C.R.H. - Caisse de Refinancement de l'Habitat	35, Rue La Boétie	75008	Paris		Yes
FR15429	Caisse agricole de bourgogne champagne	24 avenue Albert Camus	21009	Dijon Cedex		Yes
FR37389	Caisse Centrale de Crédit Coopératif - Organe Central du Réseau du Crédit Coopératif (Code Créé pour les Besoins de la Commission Bancaire et de la DESM)	33, Rue des Trois Fontanot	92002	Nanterre Cedex		Yes
FR42349	Caisse Centrale de Réescoute	44, Rue Washington	75008	Paris		Yes
FR19505	Caisse Centrale des Caisses d'Epargne et de Prévoyance - C.C.C.E.P.	5, Rue Masseran	75007	Paris		Yes
FR18609	Caisse centrale du credit immobilier de france-3cif	26/28 rue de Madrid	75008	Paris		Yes
FR45539	Caisse Centrale du Crédit Mutuel	88-90, Rue Cardinet	75847	Paris Cedex 17		Yes
FR13335	Caisse d'Epargne et de Prévoyance Aquitaine-Nord	61, Rue du Château d'Eau	33076	Bordeaux cedex		Yes
FR13705	Caisse d'Epargne et de Prévoyance Centre Val de Loire	267, Rue Giraudeau	37041	Tours cedex		Yes
FR18315	Caisse d'Epargne et de Prévoyance Côte d'Azur	455, Promenade des Anglais	06205	Nice Cedex 3		Yes
FR16705	Caisse d'Epargne et de Prévoyance d'Alsace	2, Quai Kléber	67925	Strasbourg cedex 9		Yes
FR18715	Caisse d'épargne et de prévoyance d'Auvergne et du Limousin	13 cours Jourdan	87085	Clermont-Ferrand		Yes
FR17865	Caisse d'Epargne et de Prévoyance d'Ile de France Ouest	14, Avenue du Centre	78067	Saint-Quentin-en-Yvelines		Yes
FR11425	Caisse d'Epargne et de Prévoyance de Basse-Normandie	7, Rue du Colonel Rémy	14901	Caen cedex 9		Yes
FR12135	Caisse d'Epargne et de Prévoyance de Bourgogne	1, Rond Point de la Nation	21005	Dijon Cedex		Yes
FR12225	Caisse d'Epargne et de Prévoyance de Bretagne	4 Rue du Chêne Germain	35511	Cesson-Sevigne Cedex		Yes
FR15135	Caisse D'épargne Et De Prévoyance De Champagne-Ardenne	12-14 Rue Carnot	51722	Reims Cedex		Yes
FR15965	Caisse d'Epargne et de Prévoyance de Flandre	24, Avenue Gustave Delory	59058	Roubaix cedex 1		Yes
FR12515	Caisse d'Epargne et de Prévoyance de Franche-Comté	2, Rue Gabriel Plançon	25044	Besancon cedex		Yes
FR17695	Caisse d'Epargne et de Prévoyance de Haute-Normandie	21, Rue Bouquet	76008	Rouen cedex		Yes
FR19725	Caisse d'Epargne et de Prévoyance de la Guadeloupe	6, Rue Baudot	97100	Basse-Terre		Yes
FR19745	Caisse d'Epargne et de Prévoyance de la Martinique	Angle Bd de Gaulle-Rue F. Eboué	97263	Fort-de-France cedex		Yes
FR14265	Caisse d'Epargne et de Prévoyance de Loire-Drôme-Ardèche	17, Rue P. et D. Ponchardier	42012	Saint-Etienne Cedex 2		Yes
FR15455	Caisse d'épargne et de prévoyance de Lorraine	2 rue Royale	57012	Metz		Yes
FR15755	Caisse d'épargne et de prévoyance de Lorraine-Nord	2 rue Royale	57012	Metz Cedex 1		Yes
FR13135	Caisse d'Epargne et de Prévoyance de Midi-Pyrénées	42, Rue du Languedoc	31002	Toulouse cedex		Yes
FR18025	Caisse d'Epargne et de Prévoyance de Picardie	2, Boulevard Jules Verne	80007	Amiens cedex 1		Yes
FR18645	Caisse d'Epargne et de Prévoyance de Poitou-Charentes	18, Rue Gay-Lussac	86004	Poitiers cedex		Yes
FR13825	Caisse d'Epargne et de Prévoyance des Alpes	10, Rue Hébert	38043	Grenoble cedex 9		Yes

MFI ID	NAME	ADDRESS	POSTAL	CITY	HEAD OFFICE	RES*
FR16485	Caisse d'Épargne et de Prévoyance des Pays de l'Adour	Avenue de la Gare	40101	Dax cedex		Yes
FR14445	Caisse d'Épargne et de Prévoyance des Pays de la Loire	8, Rue de Bréa	44000	Nantes		Yes
FR15905	Caisse d'Épargne et de Prévoyance des Pays du Hainaut	31, Avenue Georges Clémenceau	59306	Valenciennes cedex		Yes
FR13485	Caisse d'Épargne et de Prévoyance du Languedoc Roussillon	254, Rue Michel Teule	34184	Montpellier cedex 4		Yes
FR16275	Caisse d'Épargne et de Prévoyance du Pas-de-Calais	1, Place de la République	62304	Lens cedex		Yes
FR14505	Caisse D'épargne Et De Prévoyance Du Val-de-france Orléanais	7 Rue D'escures	45000	Orleans		Yes
FR17515	Caisse d'Épargne et de Prévoyance Ile de France-Paris	19, Rue du Louvre	75021	Paris Cedex 1		Yes
FR19525	Caisse d'Épargne et de Prévoyance Ile-de-France Nord	35 Boulevard du Port	95028	Cergy-Pontoise Cedex		Yes
FR11315	Caisse d'Épargne et de Prévoyance Provence Alpes Corse	Place Estrangin Pastré	13254	Marseille cedex 6		Yes
FR16945	Caisse d'Épargne et de Prévoyance Rhône-Alpes Lyon	42, Boulevard Eugène Deruelle	69404	Lyon cedex 03		Yes
FR14768	Caisse d'Épargne Financement	5 rue Masseran	75007	Paris		Yes
FR15449	Caisse de Bretagne de Crédit Agricole Mutuel	32, Rue Mirabeau	29480	Le Relecq-Kerhuon		Yes
FR18950	Caisse de Crédit Municipal d'Avignon	2, Rue Viala	84009	Avignon cedex 9		Yes
FR16560	Caisse de Crédit Municipal de Bordeaux	29, Rue du Mirail	33074	Bordeaux cedex		Yes
FR16170	Caisse de Crédit Municipal de Boulogne-sur-Mer	8-10, Rue du Pot d'Étain	62201	Boulogne-sur-Mer		Yes
FR28570	Caisse de Crédit Municipal de Dijon	26 rue de Mulhouse	21078	Dijon		Yes
FR14078	Caisse De Credit Municipal de Lille	229 Boulevard De La Liberte	59012	Lille Cedex		Yes
FR18050	Caisse de Crédit Municipal de Lyon	221, Rue Duguesclin	69396	Lyon cedex 03		Yes
FR10140	Caisse de Crédit Municipal de Marseille	16, Rue Villeneuve	13232	Marseille cedex 1		Yes
FR17620	Caisse De Crédit Municipal De Nîmes	8 Bis Rue Guizot	30013	Nîmes Cedex 01		Yes
FR18160	Caisse de Crédit Municipal de Nancy	10, Rue Callot	54064	Nancy Cedex		Yes
FR18470	Caisse de Crédit Municipal de Nantes	7, Rue du Général Leclerc	44006	Nantes cedex 01		Yes
FR16200	Caisse de Crédit Municipal de Nice	43, Rue Gioffredo	06004	Nice cedex		Yes
FR12420	Caisse de Crédit Municipal de Reims	5, Rue Henri Jadart	51100	Reims		Yes
FR18450	Caisse de Crédit Municipal de Roubaix	30, Rue de Lille	59100	Roubaix		Yes
FR16100	Caisse de Crédit Municipal de Rouen	12, Place Jacques Le Lieur	76000	Rouen		Yes
FR17100	Caisse de Crédit Municipal de Strasbourg	6, Rue d'Ingwiller	67000	Strasbourg		Yes
FR17150	Caisse de Crédit Municipal de Toulon	10, Place Vincent Raspail	83100	Toulon		Yes
FR11550	Caisse De Crédit Municipal De Toulouse	29 Rue Des Lois	31006	Toulouse Cedex		Yes
FR17390	Caisse de Crédit Municipal du Havre	11, Place Albert René	76600	Le Havre		Yes
FR60220	Caisse De Développement De La Corse	6 Avenue De Paris	20176	Ajaccio Cedex 01		Yes
FR11190	Caisse de garantie du logement locatif social	10 avenue Ledru-Rollin	75012	Paris		Yes
FR14900	Caisse De Mutualisation Des Financements - CamuFi	20 Avenue André Prothin	92063	Paris-la-Défense Cedex		Yes
FR40031	Caisse des Dépôts et Consignations	56, Rue de Lille	75356	Paris		Yes
FR15749	Caisse Fédérale de Crédit Mutuel de Loire-Atlantique et du Centre-Ouest	46, Rue du Port Boyer	44076	Nantes cedex 03		Yes
FR15959	Caisse Fédérale de Crédit Mutuel de Normandie	17, Rue du 11 Novembre	14052	Caen cedex		Yes
FR15459	Caisse Fédérale de Crédit Mutuel du Centre	105, Rue du Faubourg Madeleine	45920	Orleans cedex 9		Yes
FR15629	Caisse fédérale de crédit mutuel Nord Europe	4 place richebe	59011	Lille cedex		Yes
FR15579	Caisse Federale du Credit Mutuel Agricole et Rural Provence-Languedoc	52 Rue du 8 mai 1945	84300	Cavaillon		Yes
FR16159	Caisse Fédérale du Crédit Mutuel Antilles-Guyane	Rue du Professeur Garçin	97245	Fort-de-France cedex		Yes
FR10278	Caisse Federale du Crédit Mutuel Centre Est Europe	34 rue de wacken	67003	Strasbourg cedex		Yes
FR15829	Caisse Fédérale du Crédit Mutuel d'Anjou	1, Place Molière	49006	Angers cedex 01		Yes
FR15899	Caisse Fédérale du Crédit Mutuel Dauphiné-Vivaraais	130-132, Avenue Victor Hugo	26009	Valence cedex		Yes
FR15489	Caisse Fédérale du Crédit Mutuel de Maine-Anjou et Basse-Normandie	43, Boulevard Volney	53083	Laval cedex 9		Yes
FR15889	Caisse Fédérale du Crédit Mutuel Méditerranéen	494, Avenue du Prado	13267	Marseille cedex 8		Yes
FR15999	Caisse Fédérale du Crédit Mutuel Midi-Atlantique	6, Rue de la Tuilerie	31132	Balma cedex		Yes
FR15519	Caisse Fédérale du Crédit Mutuel Océan	34, Rue Léandre Merlet	85001	La Roche-sur-Yon cedex 27		Yes
FR15969	Caisse Fédérale du Crédit Mutuel Savoie-Mont Blanc	99, Avenue de Genève Blanc	74054	Annecy cedex		Yes
FR18589	Caisse Française de Développement Industriel - C.F.D.I.	45, Rue Saint-Dominique	75007	Paris		Yes
FR15589	Caisse Interfederale de Crédit Mutuel	32 rue Mirabeau	29480	Le Relecq-Kerhuon		Yes

MFI ID	NAME	ADDRESS	POSTAL	CITY	HEAD OFFICE	RES*
FR39996	Caisse Nationale de Crédit Agricole Mutuel - Organe Central du Réseau du Crédit Agricole Mutuel Code Créé pour les Besoins de la Commission Bancaire et de la DESM	91-93 boulevard pasteur	75710	Paris Cedex 15		Yes
FR17169	Caisse régionale de crédit maritime mutuel du littoral du sud ouest	54-56 rue albert einstein	17030	La Rochelle Cedex 01		Yes
FR17206	Caisse Régionale De Crédit Agricole Mutuel Alsace Vosges	1, Place De La Gare	67008	Strasbourg Cedex		Yes
FR14706	Caisse régionale de crédit agricole mutuel Atlantique Vendée	Route de Paris	44949	Nantes Cedex 9		Yes
FR14806	Caisse Régionale de Crédit Agricole Mutuel Centre Loire	8, Allée des Collèges	18000	Bourges		Yes
FR17806	Caisse Régionale De Crédit Agricole Mutuel Centre-est	1 Rue Pierre Truchis De Lays	69410	Champagne-au-mont-d'or		Yes
FR11706	Caisse Régionale de Crédit Agricole Mutuel Charente-Maritime Deux-Sèvres	12, Boulevard Guillet-Maillet	17117	Saintes cedex		Yes
FR12406	Caisse Régionale de Crédit Agricole Mutuel Charente-Périgord (Crédit Agricole Charente-Périgord)	Rue d'Epagnac	16800	Soyaux		Yes
FR11306	Caisse Régionale De Crédit Agricole Mutuel D'alpes-provence	25 Chemin Des Trois Cyprès	13090	Aix-en-provence		Yes
FR13306	Caisse Régionale De Crédit Agricole Mutuel D'aquitaine	304 Bd Du Président Wilson	33076	Bordeaux Cedex		Yes
FR13606	Caisse Régionale de Crédit Agricole Mutuel d'Ille-et-Vilaine	45, Boulevard de la Liberté	35040	Rennes cedex		Yes
FR16806	Caisse régionale de crédit agricole mutuel de Centre France - Crédit agricole Centre France (3ème du nom)	3 avenue de la Libération	63100	Clermont-Ferrand		Yes
FR11006	Caisse Régionale de Crédit Agricole Mutuel de champagne-bourgogne	269 faubourg croncels	10000	Troyes		Yes
FR12506	Caisse Régionale de Crédit Agricole Mutuel de Franche-Comté	11, Avenue Elisée-Cusenier	25003	Besancon cedex		Yes
FR17906	Caisse Régionale de Crédit Agricole Mutuel de l'Anjou et du Maine	40, Rue Prémartine	72000	Le Mans		Yes
FR16506	Caisse Régionale de Crédit Agricole Mutuel de l'Oise	18, Rue d'Allonne	60026	Beauvais cedex		Yes
FR18406	Caisse Régionale de Crédit Agricole Mutuel de la Brie	24, Avenue du Maréchal Foch	77101	Meaux cedex		Yes
FR12006	Caisse Régionale de Crédit Agricole Mutuel de la Corse	1, Avenue Napoléon III	20176	Ajaccio cedex		Yes
FR14006	Caisse Régionale De Crédit Agricole Mutuel De La Guadeloupe	Petit Pérou	97154	Pointe-a-pitre Cedex		Yes
FR19806	Caisse Régionale de Crédit Agricole Mutuel de la Martinique	Rue Case Nègre, Place d'Armes	97232	Le Lamentin		Yes
FR19906	Caisse Régionale de Crédit Agricole Mutuel de la Réunion	Parc Jean Cambiaire	97462	Saint-Denis Cedex		Yes
FR18706	Caisse Régionale de Crédit Agricole Mutuel de la Somme	500, Rue Saint-Fuscien	80095	Amiens cedex 3		Yes
FR19406	Caisse Régionale de Crédit Agricole Mutuel de la Touraine et du Poitou	18, Rue Salvador Allende	86000	Poitiers		Yes
FR16106	Caisse régionale de crédit agricole mutuel de Lorraine-Crédit agricole de Lorraine	56-58 avenue andre malraux	57015	Metz cedex		Yes
FR18206	Caisse Régionale de Crédit Agricole Mutuel de Paris et d'Ille-de-France	26, Quai de la Rapée	75596	Paris Cedex 12		Yes
FR13106	Caisse Régionale de Crédit Agricole Mutuel de Toulouse et du Midi Toulousain	6-7, Place Jeanne d'Arc	31005	Toulouse cedex		Yes
FR12206	Caisse Régionale de Crédit Agricole Mutuel des Côtes-D'Armor	La Croix Tual	22440	Ploufragan cedex		Yes
FR18106	Caisse Régionale de Crédit Agricole Mutuel des Savoie - Crédit Agricole des Savoie.	4, Avenue du Pré-Félin	74000	Annecy-le-Vieux		Yes
FR11406	Caisse Régionale de Crédit Agricole Mutuel du Calvados	15, Esplanade Brillaud Laujardière	14004	Caen cedex		Yes
FR19506	Caisse Régionale de Crédit Agricole Mutuel du Centre Ouest	29, Boulevard Vanteaux	87044	Limoges cedex		Yes
FR12906	Caisse Régionale de Crédit Agricole Mutuel du Finistère	7, Route du Loch	29555	Quimper cedex 9		Yes
FR13006	Caisse Régionale de Crédit Agricole Mutuel du Gard	408, Chemin du Mas de Cheylon	30935	Nimes Cedex		Yes
FR13506	Caisse Régionale de Crédit Agricole Mutuel du Midi	Avenue du Montpellièrais Maurin	34977	Lattes cedex		Yes
FR16006	Caisse Régionale de Crédit Agricole Mutuel du Morbihan	Avenue de Keranguen	56006	Vannes cedex		Yes
FR10206	Caisse Régionale de Crédit Agricole Mutuel du Nord Est	25, Rue Libergier	51088	Reims cedex		Yes
FR14506	Caisse Régionale de Crédit Agricole Mutuel Loire-Haute-Loire	94, Rue Bergson	42000	Saint-Etienne Cedex		Yes
FR16706	Caisse Régionale de Crédit Agricole Mutuel Nord de France	10 avenue Foch	59020	Lille		Yes
FR16606	Caisse Régionale de Crédit Agricole Mutuel Normand	Avenue de Paris	50009	Saint-Lo		Yes
FR18306	Caisse Régionale De Crédit Agricole Mutuel Normandie-seine	Chemin De La Bretèque	76230	Bois-guillaume		Yes



MFI ID	NAME	ADDRESS	POSTAL	CITY	HEAD OFFICE	RES*
FR19106	Caisse régionale de crédit agricole mutuel Provence-Côte d'Azur(Alpes de Haute-Provence-Alpes-maritimes-Var)	Avenue paul arene	83300	Draguignan		Yes
FR16906	Caisse Régionale De Crédit Agricole Mutuel Pyrénées-gascogne	11 Boulevard Président Kennedy	65440	Tarbes		Yes
FR11206	Caisse Régionale de Crédit Agricole Mutuel Quercy-Rouergue	53, Rue Gustave Larroumet	46001	Cahors cedex		Yes
FR13906	Caisse Régionale de Crédit Agricole Mutuel Sud Rhône Alpes	15-17, Rue Paul Claudel	38100	Grenoble		Yes
FR18906	Caisse Régionale de Crédit Agricole Mutuel Sud-Alliance	219, Avenue François Verdier	81022	Albi cedex 9		Yes
FR17106	Caisse Régionale de Crédit Agricole Mutuel Sud-Méditerranée (Ariège et Pyrénées-Orientales).	30, Rue Pierre Bretonneau	66832	Perpignan cedex		Yes
FR14406	Caisse Régionale de Crédit Agricole Mutuel Val de France	1, Rue Daniel Boutet	28023	Chartres Cedex		Yes
FR17179	Caisse Régionale De Crédit Maritime Mutuel De La Méditerranée	187 Quai D'orient	34203	Sete Cedex		Yes
FR17219	Caisse Régionale de Crédit Maritime Mutuel de Vendée	2 bis, Rue Carnot	85103	Les Sables d'Olonne		Yes
FR17149	Caisse Régionale de Crédit Maritime Mutuel du Finistère	2, Allée Saint Guénolé	29557	Quimper cedex 9		Yes
FR17199	Caisse Régionale de Crédit Maritime Mutuel du Littoral de la Manche	1, Avenue du Chalutier 'Sans Pitié'	22190	Plérin cedex		Yes
FR17189	Caisse Régionale De Crédit Maritime Mutuel Du Morbihan Et De La Loire-atlantique	La Petite Forêt	56404	Auray Cedex		Yes
FR13798	Caisse Solidaire	3 Contour Saint Martin	59100	Roubaix		Yes
FR11748	Caixa d'estalvis de catalunya	4 boulevard clemenceau	66004	Perpignan cedex	ES Caixa d' Estalvis de Catalunya	Yes
FR14828	Caixa Geral de Depositos	5 avenue Princesse Alice	98000	Monaco		Yes
FR12619	Caixa geral de depositos S.A.	83 avenue Marceau	75783	Paris Cedex 16		Yes
FR40618	Caixabank France - Caixabank	46, Rue Jacques Dulud	92574	Neuilly-sur-Seine cedex		Yes
FR12518	Caja de ahorros y monte de piedad de guipuzcoa y san sebastian - kutxa	26 rue thiers	64100	Bayonne	ES Caja de Ahorros y M.P. de Gipuzkoa y San Sebastián	Yes
FR14798	Camefi banque	521 avenue du Prado	13008	Marseille		Yes
FR12778	Canon Finance France	17 Quai Du Président Paul Doumer	92414	Courbevoie Cedex		Yes
FR13718	Capital bank plc - news banque	6 place Jean Jaurès	37027	Tours cedex 1	GB Capital Bank plc	Yes
FR13958	Capital one bank (europe) plc-capital one	13 rue Camille Desmoulins	92797	Issy-les-Moulineaux Cedex 9	GB Capital One Bank(Europe) plc	Yes
FR14648	Capitole Finance	23 Allées Charles De Fitte	31300	Toulouse		Yes
FR11588	Cargill Investor Services	18-20, Rue des Gaudines	78100	Saint-Germain-en-Laye		Yes
FR14630	Carr Futures S.N.C.	119, Rue Réaumur	75002	Paris		Yes
FR11307	CASDEN Banque Populaire	91, Cours des Roches	77186	Noisiel		Yes
FR12138	Caterpillar Finance France S.A.	2, Boulevard de la Libération	93284	Saint-Denis Cedex		Yes
FR10880	Caumuprotéol-Caution Mutuelle des Négociants En Graines Oléagineuses et Protéagineuses	2, Rue de Viarmes	75001	Paris		Yes
FR16989	Cavabanque	50, Boulevard du Général de Gaulle	59100	Roubaix		Yes
FR30056	CCF	103 avenue des champs-elysees	75008	Paris		Yes
FR14598	CDC Finance - CDC Ixis	26-28 rue Neuve Tolbiac	75658	Paris Cedex 13		Yes
FR13448	Cdc ixis capital markets	47 quai d'Austerlitz	75648	Paris Cedex 13		Yes
FR13490	Central Expansion	24, Rue Auguste Chabrières	75737	Paris Cedex 15		Yes
FR18029	Cetelem	5, Avenue Kléber	75116	Paris		Yes
FR17560	Cfp-credit	137 rue Victor Hugo	92687	Levallois Perret Cedex		Yes
FR16060	Cgmr	38 Rue De Villiers	92300	Levallois Perret		Yes
FR10918	Cholet Dupont	16, Place de la Madeleine	75008	Paris		Yes
FR18720	CIAL Equipement	1, Place Saint Pierre le Jeune	67000	Strasbourg		Yes
FR17960	CIAL Finance	31, Rue Wenger-Valentin	67000	Strasbourg		Yes
FR16700	Cicobail	56 Rue de Lille	75007	Paris		Yes
FR14658	Cif euomortgage	26/28 rue de Madrid	75008	Paris		Yes
FR19930	Cinergie	56, Rue de Lille	75007	Paris		Yes
FR11968	CIT Group finance (France) S.N.C.	104 avenue albert 1er	92500	Rueil-Malmaison		Yes
FR11689	Citibank international plc - Citigroup asset management - Citigroup	19 le parvis - la defense 7	92800	Puteaux	GB Citibank International plc	Yes
FR14728	Citibank international plc-succursale de monaco	2 avenue de monte-carlo	98000	Monaco	GB Citibank International plc	Yes
FR11960	CitiCapital S.A.S	8 voie d'Angleterre	13741	Vitrolles Cedex		Yes
FR14218	Claas financial services	46/52 rue arago	92800	Puteaux		Yes
FR13070	CM-CIC Bail	12 rue gaillon	75002	Paris		Yes
FR11600	Cmcic Lease	48, Rue des Petits Champs	75002	Paris		Yes
FR12110	CMV Mediforce	5 avenue Kléber	75016	Paris		Yes

MFI ID	NAME	ADDRESS	POSTAL	CITY	HEAD OFFICE	RES*
FR13838	Cnh Capital Europe	46/52 Rue Arago	92800	Puteaux		Yes
FR11790	Cofacredit	18, Rue Hoche	92800	Puteaux		Yes
FR13128	Cofica Bail	5, Avenue Kléber	75116	Paris		Yes
FR11470	Coficiné	26, Rue de Montevideo	75116	Paris		Yes
FR19890	Cofico	42, Avenue de Friedland	75008	Paris		Yes
FR14940	Cofidis	1 rue du Molinel	59290	Wasquehal		Yes
FR18660	Cofiloisirs - Compagnie pour le Financement des Loisirs	48, Avenue Raymond Poincaré	75016	Paris		Yes
FR11230	Cofinoga	66, Rue des Archives	75003	Paris		Yes
FR13728	Cofiplan S.A.	5, Avenue Kléber	75116	Paris		Yes
FR18000	Cofitem-cofimum	184 rue de la pompe	75116	Paris		Yes
FR14590	Cogera Société Anonyme	14, Avenue du Pavé Neuf	93168	Noisy-le-Grand cedex		Yes
FR17629	Commerzbank ag	3 place de l'opera	75065	Paris Cedex 02	DE Commerzbank AG	Yes
FR17869	Compagnie de Banques Internationales de Paris	22, Rue Hamelin	75016	Paris		Yes
FR30051	Compagnie de Financement Foncier	19, Rue des Capucines	75001	Paris		Yes
FR19850	Compagnie de Gestion et de Prêts - C.D.G.P.	1440, Route nationale 20	45770	Saran		Yes
FR14588	Compagnie Financière de Bourbon	32bis, Rue Claude Chappe	97420	Le Port (Réunion)		Yes
FR26630	Compagnie Financiere De Paris	137 Rue Victor Hugo	92300	Levallois-Perret		Yes
FR11358	Compagnie Financière Du Crédit Mutuel	32, Rue Mirabeau	29480	Le Relecq-kerhuon		Yes
FR18930	Compagnie Financière du Littoral - Cofilit	8, Rue des Vignerons	13006	Marseille		Yes
FR26530	Compagnie Foncière de Crédit	19, Rue des Capucines	75001	Paris		Yes
FR17060	Compagnie Générale D'affacturage - C.g.a.	70 Rue De Villiers	92300	Levallois Perret		Yes
FR18189	Compagnie generale de credit aux particuliers - credipar	12 avenue andre malraux	92591	Levallois Perret Cedex		Yes
FR13360	Compagnie Générale de Garantie	157 Boulevard Haussmann	75008	Paris		Yes
FR19250	Compagnie Générale De Location D'équipements "c.g.l."	69 Avenue De Flandre	59700	Marcq-en-baroeul		Yes
FR17569	Compagnie Monégasque de Banque	23, Avenue de la Costa	98003	Monaco Cedex		Yes
FR18610	Compagnie pour la location de vehicules - clv	12 avenue andre malraux	92300	Levallois Perret		Yes
FR16270	Comptoir Financier de Garantie - CFG	37, Boulevard Vauban	78046	Guyancourt Cedex		Yes
FR22040	Confédération Nationale du Crédit Mutuel	88-90, Rue Cardinet	75847	Paris Cedex 17		Yes
FR15380	Conservateur Finance	59, Rue de la Faisanderie	75116	Paris		Yes
FR13860	Coopamat (2ème du nom)	33 rue des trois Fontanots	92000	Nanterre		Yes
FR17479	Coopérative Immobilière des Iles Saint-Pierre-et-Miquelon (C.I.S.P.M.)	29, Rue Mal de Lattre de Tassigny	97500	Saint-Pierre-et-Miquelon		Yes
FR18540	Corsabail	6, Avenue de Paris	20000	Ajaccio		Yes
FR11598	Corse garantie	1 avenue Eugène Macchini	20000	Ajaccio		Yes
FR18889	Cortal Consors	5, Avenue Kléber	75116	Paris		Yes
FR14698	Coutts & co (Monaco)	14 avenue de Grande Bretagne	98000	Monaco		Yes
FR21670	Cpr billets	59-61 rue la fayette	75009	Paris		Yes
FR19139	Créalfi	27 rue de la ville l'evêque	75008	Paris		Yes
FR17510	CREATIS	34, Rue Nicolas Leblanc	59000	Lille		Yes
FR13238	Crédial	5, Avenue Kléber	75116	Paris		Yes
FR31489	Crédit Agricole Indosuez	9, Quai du Président Paul Doumer	92920	Paris-la-Défense Cedex		Yes
FR18129	Crédit Agricole Investor Services Bank	91-93 Boulevard Pasteur	75015	Paris		Yes
FR30006	Crédit Agricole S.a.	91 Boulevard Pasteur	75710	Paris Cedex 15		Yes
FR10638	Crédit Commercial du Sud-Ouest	17, Allée James Watt	33700	Merignac		Yes
FR42559	Credit cooperatif	33 rue des trois fontanot	92002	Nanterre Cedex		Yes
FR18359	Crédit d'Equipeement des Petites et Moyennes Entreprises-C.E.P.M.E.	27-31, Avenue du Général Leclerc	94700	Maisons-Alfort		Yes
FR24489	Crédit de l'Arche	19, Rue des Capucines	75001	Paris		Yes
FR11778	Crédit du Maroc	13, Avenue de Clichy	75017	Paris		Yes
FR30076	Credit du nord	28 place rihour	59023	Lille cedex		Yes
FR19150	Crédit et Services Financiers - Creserfi	9, Rue du faubourg Poissonnière	75313	Paris Cedex 09		Yes
FR12719	Crédit Fécampois	23, Rue Alexandre Legros	76400	Fecamp		Yes
FR16640	Crédit Financier Lillois	5, Avenue Louis Pluquet	59100	Roubaix		Yes
FR18279	Crédit Foncier Banque	43, Boulevard des Capucines	75002	Paris		Yes
FR14368	Crédit Foncier de France	19, Rue des Capucines	75001	Paris		Yes
FR12739	Crédit Foncier de Monaco	11, Boulevard Albert 1er	98012	Monaco Cedex		Yes
FR14448	Crédit Foncier et Communal d'Alsace et de Lorraine - Société de Crédit Foncier	1, Rue du Dôme	67000	Strasbourg		Yes
FR15149	Crédit Foncier et Communal d'Alsace et de Lorraine-Banque "CFCAL-Banque"	1, Rue du Dome	67003	Strasbourg Cedex		Yes
FR13079	Crédit Immobilier d'Alsace - Société Anonyme de Crédit Immobilier	11 Rue du Marais Vert	67084	Strasbourg Cedex		Yes
FR10699	Credit immobilier de bretagne ouest (cibo) societe anonyme de credit immobilier	17 boulevard de kerguelen	29102	Quimper cedex		Yes

MFI ID	NAME	ADDRESS	POSTAL	CITY	HEAD OFFICE	RES*
FR11209	Credit immobilier de champagne	17 rue du general leclerc	52130	Wassy		Yes
FR10539	Crédit Immobilier de France - Bourgogne Côte d'Or-Yonne, Société Anonyme de Crédit Immobilier	9 Boulevard Rembrandt	21014	Dijon Cedex		Yes
FR12358	Credit immobilier de france - pays de la loire	17 rue du calvaire	44004	Nantes Cedex1		Yes
FR14309	Crédit Immobilier de France - Poitou-Charentes	34 Rue de Blossac	86000	Poitiers		Yes
FR12328	Crédit Immobilier de France - Sud Rhône Alpes Auvergne	17bis Boulevard Waldeck Rousseau	42400	Saint-Chamond		Yes
FR10729	Crédit Immobilier De France - Toulouse	2 Impasse Henri Pitot	31079	Toulouse Cedex		Yes
FR12228	Crédit immobilier de France Alsace Lorraine	11 rue du marais vert	67084	Strasbourg cedex		Yes
FR13509	Crédit Immobilier de France Bourgogne Sud - Allier	220 Rue du Km 400	71004	Macon Cedex		Yes
FR12348	Credit immobilier de france bretagne atlantique	5-7 place de la liberation	56000	Vannes		Yes
FR12398	Credit immobilier de france centre ouest	34 rue blossom	86000	Poitiers		Yes
FR10649	Crédit Immobilier de France Eure et Dieppe	11 Place Dupont de l'Eure	27008	Evreux Cedex		Yes
FR12388	Credit immobilier de france financiere rhone-ain	93-95 rue Vendôme	69006	Lyon		Yes
FR12428	Crédit Immobilier de France Méditerranée	7 Rue Jean Fiolle	13006	Marseille		Yes
FR12378	Crédit Immobilier de France Midi-Pyrénées, Financière Régionale	2 Impasse Henri Pitot	31079	Toulouse Cedex		Yes
FR12418	Crédit Immobilier de France Normandie	1 Rue de Bruxelles	14120	Mondeville		Yes
FR12368	Crédit Immobilier de France Sud	123 bis Avenue de Palavas	34000	Montpellier		Yes
FR14409	Crédit Immobilier de France Tarn et Tarn-et-Garonne - Société Anonyme de Crédit Immobilier	1 Boulevard Lacombe	81012	Albi Cedex 9		Yes
FR12238	Crédit Immobilier de France-Centre Loire	2 Avenue Gambetta	41000	Blois		Yes
FR11059	Crédit Immobilier de France-Manche - Société Anonyme de Crédit Immobilier	17 Rue Guillaume Fouace	50100	Cherbourg Cedex		Yes
FR10299	Crédit Immobilier de France-Vivarais-SACI	26, Allée de la Guinguette	07205	Aubenas cedex		Yes
FR12059	credit immobilier de lille et des pays du nord societe anonyme de credit immobilier	18 avenue foch	59005	Lille cedex		Yes
FR10839	Credit immobilier des alpes societe anonyme de credit immobilier	74 cours becquart castelbon	38506	Voiron cedex		Yes
FR10109	Credit immobilier des pays de l'ain (cipa) societe anonyme de credit immobilier	7 rue de la Grenouillère	01009	Bourg-en-bresse cedex		Yes
FR10329	Credit immobilier des pyrenees societe anonyme de credit immobilier	16 avenue Maréchal Leclerc	09300	Lavelanet		Yes
FR11709	Credit immobilier du morbihan societe anonyme de credit immobilier	5-7 place de la liberation	56003	Vannes cedex		Yes
FR10959	Credit immobilier familial societe anonyme de credit immobilier	10 rue de bel-air	44032	Nantes cedex 01		Yes
FR12039	Crédit Immobilier Hauts De France	32 Rue Delisse Engrand	62400	Bethune		Yes
FR10439	Crédit Immobilier Midi-Méditerranée, Société Anonyme de Crédit Immobilier	2 Place de la Préfecture	13291	Marseille Cedex 06		Yes
FR10037	Crédit Industriel d'Alsace et de Lorraine - C.I.A.L.	31, Rue Jean Wenger Valentin	67000	Strasbourg		Yes
FR30047	Crédit Industriel de l'Ouest "C.I.O."	2, Avenue Jean-Claude Bonduelle	44040	Nantes cedex 1		Yes
FR10688	Crédit Industriel de Normandie	15, Place de la Pucelle d'Orléans	76041	Rouen cedex		Yes
FR30066	Crédit Industriel Et Commercial - Cic	6 Avenue De Provence	75009	Paris		Yes
FR19230	Crédit logement	50 boulevard sebastopol	75003	Paris		Yes
FR30002	Crédit Lyonnais	19 Boulevard Des Italiens	75060	Paris		Yes
FR14328	Crédit lyonnais asset management finance	168 rue de rivoli	75044	Paris Cedex 01		Yes
FR14758	Crédit lyonnais épargne entreprise	168 rue de rivoli	75001	Paris		Yes
FR19880	Crédit Lyonnais Immobilier	19, Boulevard des Italiens	75002	Paris		Yes
FR14038	Crédit Lyonnais Private Banking International Monaco S.A.M.	1, Avenue des Citronniers	98000	Monaco		Yes
FR10160	Crédit Mobilier de Monaco	15, Avenue de Grande-Bretagne	98002	Monaco Cedex		Yes
FR19020	Crédit Moderne Antilles	Rue Ferdinand Forest Prolongé	97122	Baie-mahault		Yes
FR16929	Crédit Moderne Guyane	Héliconias	97334	Cayenne cedex		Yes
FR12050	Crédit Moderne Océan Indien	22 Rue Pierre Aubert	97490	Sainte-clotilde		Yes
FR50140	Crédit Municipal de Paris	55, Rue des Francs-Bourgeois	75181	Paris Cedex 04		Yes
FR16179	Crédit Mutuel Agricole et Rural de Loire-Atlantique et du Centre-Ouest	46, Rue du Port Boyer	44076	Nantes cedex 03		Yes
FR15549	Crédit Mutuel Agricole et Rural Océan "C.M.A.R. Océan"	34, Rue Léandre Merlet	85001	La Roche-sur-Yon cedex 27		Yes
FR14229	Crédit Saint-Pierrais	20, Place du Général de Gaulle	97500	Saint-Pierre-et-Miquelon		Yes
FR14048	Crédit Suisse (Monaco)	27, Avenue de la Costa	98003	Monaco Cedex		Yes
FR13428	Credit Suisse First Boston	21 Boulevard De La Madeleine	75038	Paris, Dept 75	CH Credit Suisse First Boston, Zuerich	Yes
FR18169	Crédit Suisse Hottinguer	38, Rue de Provence	75009	Paris		Yes
FR00007	Cumul des Banques Populaires (Hors Agrément Collectif SCM)	Le Ponant de Paris 5, Rue Leblanc	75511	Paris Cedex 15		Yes
FR14190	Cyril Finance	2 Rue Des Italiens	75009	Paris		Yes
FR10550	Daimlerchrysler services france s.a.		78590	Noisy le roi		Yes

MFI ID	NAME	ADDRESS	POSTAL	CITY	HEAD OFFICE	RES*
FR11678	De Lage Landen leasing S.A.S.	92-98, Boulevard Victor Hugo	92115	Clichy		Yes
FR12879	Delubac et Cie (Banque delubac et Cie)	16, Place Saléon Terras	07160	Le Cheylard cedex		Yes
FR14918	DePfa bank plc	8 rue Halévy	75009	Paris	IE DePfa Bank plc	Yes
FR17789	Deutsche bank ag	3-5 avenue de friedland	75378	Paris Cedex 08	DE Deutsche Bank AG	Yes
FR14148	Deutsche hyp deutsche hypothekebank frankfurt-hamburg ag	30 avenue George V	75008	Paris	DE Eurohypo AG	Yes
FR19419	Dexia Assureco	7-11, Quai André Citroën	75015	Paris		Yes
FR14178	Dexia Bail	7/11 Quai André Citroën	75015	Paris		Yes
FR40458	Dexia Banque Privée France	37 Rue d'Anjou	75008	Paris		Yes
FR23380	Dexia C.L.F. Regions-Bail	7-11, Quai André Citroën	75901	Paris Cedex 15		Yes
FR13148	Dexia Clf Banque	7-11 quai André Citroën	75015	Paris		Yes
FR29450	Dexia CLF Immo	1, Rue Foucault	75116	Paris		Yes
FR17290	Dexia credit local	7-11 quai andre citroen	75015	Paris		Yes
FR14410	Dexia Flobail	11, Quai André Citroën	75015	Paris		Yes
FR14388	Dexia Municipal Agency	7-11 Quai André Citroën	75015	Paris		Yes
FR16000	Diac	14, Avenue du Pavé Neuf	93168	Noisy-le-Grand cedex		Yes
FR13520	Diebold Computer leasing S.A.	17, Cours Valmy	92800	Puteaux		Yes
FR10900	Diffuco	102, Avenue des Champs Elysées	75008	Paris		Yes
FR14128	DIL France SA	3, Avenue Friedland	75008	Paris		Yes
FR14668	Diners Club France	48-50 Rue De La Victoire	75311	Paris Cedex 9		Yes
FR14480	Domimur	45, Rue Saint-Dominique	75007	Paris		Yes
FR11263	Dresdner bank ag	108 boulevard haussmann	75008	Paris	DE Dresdner Bank AG	Yes
FR18179	Dresdner bank gestions France	108 boulevard Haussmann	75008	Paris		Yes
FR11318	Dresdner Gestion Privée	108, Boulevard Haussmann	75008	Paris		Yes
FR13108	Dresdner Kleinwort Benson	108, Boulevard Haussmann	75008	Paris		Yes
FR10018	EFG Eurofinancière d'Investissements S.A.M.	15, Avenue d'Ostende	98000	Monaco		Yes
FR14488	Egg Banking plc	44 rue Louis Blanc	75010	Paris		Yes
FR42959	Electro-Banque	12, Rue de la Baume	75008	Paris		Yes
FR13888	Elysées Factor	103 Avenue des Champs-Elysées	75008	Paris		Yes
FR19510	Enerbail - Société de Crédit-Bail pour l'Energie	27-31 Avenue du Général Leclerc	94700	Maisons-Alfort		Yes
FR19940	Energéco	115 Rue Montmartre	75002	Paris		Yes
FR43199	Entenial	16 rue Volney	75002	Paris		Yes
FR22970	Epargne Crédit des Militaires (E.C.M.)	6, Rue Las Cases	75007	Paris		Yes
FR18399	Ergifrance	9, Quai du Président Paul Doumer	92400	Courbevoie		Yes
FR13698	Ester finance titrisation	19 Boulevard des Italiens	75002	Paris		Yes
FR25170	Etica Bail S.n.c.	128-130 Boulevard Raspail	75006	Paris		Yes
FR11868	Etoile Crédit	44, Avenue Georges Pompidou	92305	Levallois-Perret		Yes
FR12658	Euler Sfac Crédit	1 Rue Euler	75715	Paris Cedex 08		Yes
FR19260	Eulia-Caution	5 rue de marignan	75008	Paris		Yes
FR14288	Euro sales finance s.a.	8 rue Lavoisier	75008	Paris		Yes
FR16850	Eurofactor	Avenue Laurent Cély	92608	Asnieres Cedex		Yes
FR15000	Euronext Paris S.A.	Place de la Bourse	75002	Paris		Yes
FR14206	Europay France	44 Rue Cambronne	75015	Paris		Yes
FR13408	Européenne de Cautionnement S.A.	18, Rue de Saint Pétersbourg	75008	Paris		Yes
FR25730	Eurosic	52, Avenue Hoche	75008	Paris		Yes
FR18209	Exane Finance	16 Avenue Matignon	75008	Paris		Yes
FR62108	Expanso - la Société pour le Développement Régional	25, Cours du Maréchal Foch	33076	Bordeaux Cedex		Yes
FR10769	F.d.i. societe anonyme de credit immobilier	123 bis avenue de palavas	34048	Montpellier cedex		Yes
FR14380	Facet	20 avenue Georges Pompidou	92300	Levallois-Perret		Yes
FR10890	Factobail	18, Rue Hoche	92988	Paris La Défense		Yes
FR11978	Factocic	18, Rue Hoche	92800	Puteaux		Yes
FR12478	FCE bank plc-Ford credit Europe Ford credit- Jaguar financial services-Volvo car finance- PRIMUS-Land Rover financial services-Ford financial-Mazda bank	34 rue de la Croix de Fer	78174	Saint-Germain- en-Laye	GB FCE Bank plc	Yes
FR13400	Fiat Crédit France	6 Rue Nicolas Copernic	78083	Trappes Cedex 9		Yes
FR14020	Fiat Lease Auto	6 Rue Nicolas Copernic	78190	Trappes		Yes
FR13038	Fidem	5, Avenue Kléber	75116	Paris		Yes
FR12198	Fimat International Banque	50, Boulevard Haussmann	75439	Paris Cedex 09		Yes
FR14008	Fimipar	10-12 cours Michelet-La Défense	92800	Puteaux		Yes
FR11610	Finalion	28 Villa Baudran	94741	Arcueil Cedex		Yes
FR12978	Finance et Gestion S.A.	46/52 Rue Arago	92800	Puteaux		Yes
FR24850	Financière Atlas	4, Place Vendôme	75001	Paris		Yes
FR12248	Financière de Crédit Immobilier de Picardie- Champagne-Ardenne	52, Avenue de Paris	02100	Soissons		Yes
FR12258	Financiere de l'immobilier sud atlantique	11 cours du 30 juillet	33000	Bordeaux		Yes
FR16879	Financière des Marchés à Terme (Fimat)	50, Boulevard Haussmann	75439	Paris Cedex 09		Yes

MFI ID	NAME	ADDRESS	POSTAL	CITY	HEAD OFFICE	RES*
FR13540	Financière Du Marché Saint-honoré	37 Place Du Marché Saint-honoré	75001	Paris		Yes
FR10038	Financiere immobiliere indosuez	9 quai du president paul doumer	92400	Courbevoie		Yes
FR18709	Financière Inter-Régionale de Crédit Immobilier	59 Rue de Provence	75009	Paris		Yes
FR14888	Financière Océor	27-29 rue de la Tombe Issoire	75014	Paris		Yes
FR12298	Financière Régionale de Crédit Immobilier de Bretagne	9, Rue du 71è R.I.	22000	Saint-Brieuc		Yes
FR12308	Financière Régionale de Crédit Immobilier du Nord/Pas-de-Calais	7 Rue de Tenremonde	59005	Lille Cedex		Yes
FR12318	Financière Régionale de Crédits Immobiliers de l'Est	2, Place Saint-Martin	57000	Metz		Yes
FR12338	Financière Régionale pour l'Habitat Bourgogne, Franche-Comté et Allier	9 Boulevard Rembrandt	21000	Dijon		Yes
FR16839	Financo	32 rue de mirabeau	29480	Le relecq-kerhuon		Yes
FR16960	Finaref	6, Rue Emile Moreau	59072	Roubaix Cedex		Yes
FR13538	Finifac	26 Avenue De L'opéra	75001	Paris		Yes
FR43819	Finter Bank France	1, Rue François 1er	75008	Paris		Yes
FR14208	First Bretagne	3 rue Louis-le-Grand	75002	Paris		Yes
FR28860	Foncaris	91-93, Boulevard Pasteur	75015	Paris		Yes
FR11488	Foncier-Bail	19, Rue des Capucines	75001	Paris		Yes
FR10930	Fonds Régional de Garantie du Nord-Pas-de-Calais - F.R.G.- Nord-Pas-de-Calais	96 Rue Nationale	59800	Lille		Yes
FR30488	Fortis banque france	29-30 Quai de Dion Bouton	92800	Puteaux		Yes
FR15590	Fortis Commercial Finance S.A.S	FCF 15	92824	Puteaux Cedex		Yes
FR18053	Fortis Investment Finance	23, Rue de l'Amiral d'Estaing	75016	Paris		Yes
FR21339	Fortis lease	30 Quai de Dion Bouton	92800	Puteaux		Yes
FR13158	France Active Garantie Fag S.a.	37 Rue Bergère	75009	Paris		Yes
FR14868	France télécom encaissements	98 rue de Sèvres	75007	Paris		Yes
FR17529	Francetel - Société Française De Financement Des Télécommunications	98 Rue De Sèvres	75007	Paris		Yes
FR16760	Franfinance	59, Avenue De Chatou	92853	Rueil-Malmaison Cedex		Yes
FR18689	Fransabank France S.A.	104, Avenue des Champs-Élysées	75008	Paris		Yes
FR10820	Fructibail	115, Rue Montmartre	75002	Paris		Yes
FR16190	Fructicom	115, Rue Montmartre	75002	Paris		Yes
FR42799	Ge Capital Bank	20 Av André Prothin	92063	Paris-la-Défense Cedex		Yes
FR10008	Ge Capital Equipement Finance	52, Avenue des Champs-Pierreux	92736	Nanterre Cedex		Yes
FR13928	Ge capital financements immobiliers d'entreprise	24 rue cambaceres	75008	Paris		Yes
FR13580	GE Factofrance	18 rue Hoche	92988	Paris-la-Défense Cedex		Yes
FR19519	Gedex Distribution	24, Rue Chaptal	92300	Levallois-Perret		Yes
FR19269	Génébanque	17, Cours Valmy	92800	Puteaux		Yes
FR16830	Genecal	17, Cours Valmy	92800	Puteaux		Yes
FR28310	Genecomi	17, Cours Valmy	92800	Puteaux		Yes
FR17660	Généfim	29, Boulevard Haussmann	75009	Paris		Yes
FR19249	Genefimmo	17 cours Valmy	92972	Paris-la-Défense Cedex		Yes
FR17839	Gmac Banque	1-9, Avenue du Marais	95105	Argenteuil Cedex		Yes
FR14040	Goldman Sachs Paris Inc et Cie	2, Rue de Thann	75017	Paris		Yes
FR14878	Groupama banque	16 avenue de Messine	75008	Paris		Yes
FR18520	Groupe sofemo	34 rue du wacken	67000	Strasbourg		Yes
FR18289	Habib bank limited	112-114 boulevard Haussmann	75008	Paris		Yes
FR18059	Hsbc bank plc	15 rue Vernet	75419	Paris Cedex 08	GB HSBC Bank plc	Yes
FR11720	HSBC CCF Epargne entreprise	15 rue vernet	75008	Paris		Yes
FR14398	HSBC CCF Leasing	39 Rue de Bassano	75008	Paris		Yes
FR18629	HSBC Private bank France	20 place Vendôme	75001	Paris		Yes
FR13488	HSBC Republic bank (Monaco) S.A.	17 avenue d'Ostende	98000	Monaco		Yes
FR18539	Hypo real estate capital France S.A.	38 avenue de l'opera	75002	Paris		Yes
FR16030	IBM France Financement	2, Avenue Gambetta	92400	Courbevoie		Yes
FR13788	Idifine	18 Avenue Matignon	75008	Paris		Yes
FR18049	Ifabanque S.A.	39, Avenue Pierre 1er de Serbie	75008	Paris		Yes
FR13678	IFN Finance S.A.	39 Rue Anatole France	92532	Levallois-Perret		Yes
FR17123	Ikb deutsche industriebank ag	7 place vendome	75001	Paris	DE IKB Deutsche Industriebank AG	Yes
FR17440	Imaffine	65 Rue D'anjou	75008	Paris		Yes
FR14408	Immobilier Elybail	15 rue Vernet	75008	Paris		Yes
FR13219	Inchauspé Et Cie S.a.	7 Rue Lormand	64100	Bayonne Cedex		Yes
FR30438	ING Bank (France) S.a.	90-102 Av. Du Général De Gaulle	92400	Courbevoie		Yes
FR14508	ING bank (Monaco) S.A.M.	1 avenue des citronniers	98000	Monaco		Yes

MFI ID	NAME	ADDRESS	POSTAL	CITY	HEAD OFFICE	RES*	
FR14559	ING Direct N.V.	201 rue Carnot Immeuble le Périgares	94120	Fontenay-sous-Bois	NL	ING Direct N.V.	Yes
FR11248	Ing lease france s.a.	110 esplanade du Gal de Gaulle	92931	Paris-la-Défense Cedex			Yes
FR14258	ING Securities bank (France)	90 a 102 av du general de gaulle	92400	Paris-la defense			Yes
FR12818	Institut pour le Financement du Cinéma et des Industries Culturelles - I.F.C.I.C.	46, Avenue Victor Hugo	75116	Paris			Yes
FR17070	Inter Europe Conseil	29, Boulevard Haussmann	75009	Paris			Yes
FR11830	Inter-Coop ( 2ème du nom)	33 rue des trois fontanot	92000	Nanterre			Yes
FR11490	Interfimo	46, Boulevard de La Tour-Maubourg	75007	Paris			Yes
FR18789	International Commercial Bank of China	131-133 Rue de Tolbiac	75013	Paris			Yes
FR26570	International Crédit Service S.A.S.	3-5, Boulevard Paul Emile Victor	92523	Neuilly-sur-Seine cedex			Yes
FR27659	Invesco France S.a.	22 Rue De La Trémoille	75008	Paris			Yes
FR27970	Investimur	16 Rue Volney	75002	Paris			Yes
FR13688	Isbank gmbh	3 rue scribe	75009	Paris	DE	Isbank GmbH	Yes
FR12728	Isis factor s.p.a - isis factor paris	49 avenue de l'opera	75002	Paris			Yes
FR30628	J.P. Morgan Chase bank	14 place Vendôme	75001	Paris	US	J.P. Morgan Chase bank	Yes
FR14239	J.p. morgan et cie s.a.	14 place vendome	75001	Paris			Yes
FR14108	John Deere Crédit	Rue du Paradis	45140	Ormes			Yes
FR13338	KB Luxembourg (Monaco)	8, Avenue de Grande Bretagne	98005	Monaco Cedex			Yes
FR14188	Kbc Bail France	55 Avenue Foch	69006	Lyon			Yes
FR27800	KBC Bank	32, Avenue de la Marne	59447	Wasquehal	BE	KBC Bank	Yes
FR19069	KBL France	7, Avenue de Messine	75008	Paris			Yes
FR14989	Korea Exchange Bank	17-19, Avenue Montaigne	75008	Paris	KR	Korea Exchange Bank	Yes
FR11740	L'Etoile Commerciale	44, Avenue Georges Pompidou	92305	Levallois Perret Cedex			Yes
FR42529	La Compagnie Financière Edmond de Rothschild Banque	47, Rue du Faubourg Saint Honoré	75008	Paris			Yes
FR17230	Laviolette Financement	5 Rue du Mont-Blanc	69960	Corbas			Yes
FR30748	Lazard Frères Banque	121, Boulevard Haussmann	75382	Paris Cedex 08			Yes
FR14120	Legal & General Bank (France)	58 Rue de la Victoire	75009	Paris			Yes
FR13150	LixxBail	106 rue des Trois Fontanot	92751	Nanterre Cedex			Yes
FR13720	LixxBail Groupe	106 rue des Trois Fontanot	92751	Nanterre Cedex			Yes
FR44449	Lixxcredit	106 rue des trois fontanot	92751	Nanterre cedex			Yes
FR21120	Lloyds TSB bank plc	11 boulevard des moulins	98007	Monaco Cedex	GB	Lloyds TSB Bank plc	Yes
FR17270	Loca-Din	12, Avenue André Malraux	92300	Levallois-Perret			Yes
FR10800	Locam - Location automobiles matériel S.A.S.	2 boulevard des etats-unis	42000	Saint-Etienne			Yes
FR13870	Locamur - sofigros	9 quai du president paul doumer	92400	Courbevoie			Yes
FR12549	Locindus S.A.	11bis, Rue Scribe	75009	Paris			Yes
FR13858	Loisirs finance	5, Avenue Kléber	75116	Paris			Yes
FR13458	London Forfaiting à Paris SA	260, Boulevard Saint Germain	75007	Paris			Yes
FR10096	Lyonnaise de banque L.B.	8 rue de la République	69001	Lyon			Yes
FR15960	Macsfinancement	20 rue brunel	75856	Paris Cedex 17			Yes
FR14778	Martignac Finance	26-28 rue Neuve Tolbiac	75658	Paris Cedex 13			Yes
FR14478	Martin Maurel Sella Banque Privée - Monaco S.a.m.	3 Boulevard Princesse Charlotte	98000	Monaco			Yes
FR18500	Massilia Bail	46/52 Rue Arago	92800	Puteaux			Yes
FR12860	Médiatis	66 Rue des Archives	75003	Paris			Yes
FR15920	Merrill Lynch capital markets (France) SAS	5, Avenue Kléber	75761	Paris Cedex 16			Yes
FR18529	Mizuho Corporate Bank Limited Paris Branch	40 Rue Washington	75408	Paris Cedex 08			Yes
FR18750	Monacredit	1 Avenue Des Citronniers	98000	Monaco			Yes
FR30478	Monte paschi banque s.a.	7 rue Meyerbeer	75009	Paris			Yes
FR27720	Mur Ecureuil	5, Rue Masseran	75007	Paris			Yes
FR12488	N.F.M.D.A.	47, Avenue George V	75008	Paris			Yes
FR12749	Natexis Bail	45, Rue Saint-Dominique	75007	Paris			Yes
FR30007	Natexis Banques Populaires	45 Rue Saint-dominique	75007	Paris			Yes
FR11138	Natexis factorem	115 rue Montmartre	75002	Paris			Yes
FR14948	Natexis interépargne	68/76 quai de la Rapée	75012	Paris			Yes
FR11128	Natexis lease	115 rue montmartre	75002	Paris			Yes
FR15930	Natexis paiements	45 rue saint-dominique	75007	Paris			Yes
FR14708	Natexis private banking Luxembourg S.A.- succursale de Monaco	3/5 avenue des citronniers Le Prince de Galles	98000	Monaco	LU	NATEXIS PRIVATE BANKING LUXEMBOURG S.A.	Yes
FR11939	Natiobail	46-52, Rue Arago	92800	Puteaux			Yes
FR17549	Natiocredibail	46-52, Rue Arago	92800	Puteaux			Yes
FR18530	Natiocredimurs, Société en Nom Collectif	46-52, Rue Arago	92800	Puteaux			Yes
FR18439	Natioénergie - Société pour le Financement des Economies d'Énergie (Sofergie)	46-52, Rue d'Arago	92800	Puteaux			Yes
FR14139	National Bank Of Pakistan	90, Avenue Des Champs-Élysées	75008	Paris	PK	National Bank of Pakistan	Yes
FR17989	National bank of abu dhabi	125 avenue des champs-elysees	75008	Paris			Yes

MFI ID	NAME	ADDRESS	POSTAL	CITY	HEAD OFFICE	RES*
FR18099	National bank of Greece S.A.	65 avenue Franklin Roosevelt	75008	Paris	GR National Bank of Greece, S.A.	Yes
FR41639	National Bank Of Kuwait (international) Plc	90 Avenue Des Champs Elysées	75008	Paris	GB National Bank of Kuwait (International) plc	Yes
FR14348	Netvalor	64, Rue Galilée	75008	Paris		Yes
FR17140	Norbail S.N.C.	46/52 Rue Arago	92800	Puteaux		Yes
FR18429	Norbail Sofergie	59, Boulevard Haussmann	75008	Paris		Yes
FR27180	Norbail-Immobilier	50, Rue d'Anjou	75008	Paris		Yes
FR16870	Nord Financement	40, Rue Eugène Jacquet	59700	Marcq-en-Baroeul		Yes
FR14018	Norrsken Finance	5 Avenue Kléber	75116	Paris		Yes
FR15830	Novacrédit	11 rue Leblanc	75015	Paris		Yes
FR14308	O.F.I.V.A.L.M.O. Omnium Financier de Valeurs Mobilières	1, Rue Vernier	75017	Paris		Yes
FR24280	Oddo Pinatton corporate	12 boulevard de la Madeleine	75009	Paris		Yes
FR17420	Ofivm	1 Rue Vernier	75017	Paris		Yes
FR27589	Oudart S.a.	10a Rue De La Paix	75002	Paris		Yes
FR12568	Paribas Dérivés Garantis S.N.C. (PDG)	41, Avenue de l'Opéra	75002	Paris		Yes
FR19389	Paricomi	41, Avenue de l'Opéra	75002	Paris		Yes
FR25790	Parifergie	41, Avenue de l'Opéra	75002	Paris		Yes
FR21349	Parilease	41 avenue de l'opera	75002	Paris		Yes
FR16889	Parnassienne de Crédit	43, Boulevard de Montparnasse	75006	Paris		Yes
FR17190	Picardie Bail	2, Boulevard Jules Verne	80006	Amiens cedex		Yes
FR14110	Pinatton Finance	69, Boulevard Haussmann	75008	Paris		Yes
FR16320	Pitney Bowes Finance S.A.	82, Rue Villeneuve	92587	Clichy Cedex		Yes
FR13758	Prêts et Services S.A.S.	5, Avenue Kléber	75116	Paris		Yes
FR13810	Procrédit - Probail	27-31, Avenue du Général Leclerc	94700	Maisons-Alfort		Yes
FR17919	Qatar National Bank	58, Avenue Diéna	75116	Paris	QA Qatar National Bank	Yes
FR10218	Rabobank nederland - rabobank international	69 boulevard haussmann	75365	Paris Cedex 08	NL Coöperatieve Centrale Raiffeisen-Boerenleenbank B.A.	Yes
FR11188	RCI Banque	14 Avenue Du Pavé Neuf	93168	Noisy-le-grand Cedex		Yes
FR27910	Réunibail	3, Rue Pierre Aubert	97490	Sainte-Clotilde		Yes
FR18669	Rothschild et compagnie banque	17 avenue Matignon	75008	Paris		Yes
FR43569	Royal st georges banque	70 rue Saint-Sauveur	59800	Lille		Yes
FR10679	S.A.C.I.E.L. - Société Anonyme de Crédit Immobilier d'Eure-Et-Loir	57 bis, Rue du Docteur Maunoury	28006	Chartres Cedex		Yes
FR12870	S.I.COM.I.COOP. Société Immobilière pour le Commerce et l'Industrie dessociétés Coopératives de Consommation et de Production	33, Rue des Trois-Fontanot	92002	Nanterre Cedex		Yes
FR16130	S.I.R.C.A.M.	2, Boulevard des Etats-Unis	42000	Saint-Etienne		Yes
FR13998	Same Deutz-Fahr Finance	46-52 Rue Arago	92800	Puteaux		Yes
FR11528	Sanpaolo Bail	32 Rue Beaujon	75008	Paris		Yes
FR12058	Sanpaolo Mur	52, Avenue Hoche	75008	Paris		Yes
FR21229	Sapar Finance	1 Place Pleyel	93282	Saint-Denis Cedex		Yes
FR22840	Scania Finance France	2, Boulevard de l'Industrie	49009	Angers cedex 01		Yes
FR14748	Schroder & Co. limited	27 quai Anatole France	75007	Paris		Yes
FR17590	Securitas	2, Rue de la Lujernetta	98000	Monaco		Yes
FR11140	SEDEF (Société Européenne de Développement du Financement)	Avenue l'Aunette	91130	Ris Orangis		Yes
FR19530	Segespar	90, Boulevard Pasteur	75755	Paris Cedex 15		Yes
FR17553	Self trade	18 quai du point du jour	92659	Boulogne billancourt cedex		Yes
FR13348	Services et Prêts Immobiliers	5, Avenue Kléber	75116	Paris		Yes
FR14228	SGB Finance	69 Avenue de Flandre	59700	Marcq En Baroeul		Yes
FR14810	Sicomi rhone-alpes	23 boulevard jules favre	69456	Lyon cedex 06		Yes
FR11298	Sinopia financial services	66 rue de la chaussee d'antin	75009	Paris		Yes
FR11008	Skandinaviska Enskilda Banken AB (Publ)	25, Rue Balzac	75008	Paris	SE Skandinaviska Enskilda Banken AB (Publ)	Yes
FR14549	Slibail Immobilier	19, Boulevard des Italiens	75002	Paris		Yes
FR19740	Slibail Murs	19 Boulevard des Italiens	75002	Paris		Yes
FR19190	Slibail reunion	32 boulevard du chaudron	97408	Saint denis messag cedex 9		Yes
FR17350	Slibailautos	19, Boulevard des Italiens	75002	Paris		Yes
FR18469	Slibailénergie	19, Boulevard des Italiens	75002	Paris		Yes
FR17980	SNVB Financements	4, Place André Maginot	54017	Nancy Cedex		Yes
FR60080	Societe alsacienne de developpement et d'expansion - sade	4 allée de la robertsau	67084	Strasbourg cedex		Yes
FR43629	Société Anonyme de Crédit à l'Industrie Française (C.A.L.I.F.)	17, Cours Valmy	92800	Puteaux		Yes

MFI ID	NAME	ADDRESS	POSTAL	CITY	HEAD OFFICE	RES*
FR10909	Societe anonyme de credit immobilier "forez-velay"	47 rue de la montat	42012	Saint-Etienne Cedex 02		Yes
FR13309	Société anonyme de crédit immobilier Axialim	11 place du Maréchal Lyautey	69300	Lyon		Yes
FR10559	Société Anonyme de Crédit Immobilier de Bretagne	4, Rue des Lycéens Martyrs	22000	Saint-Brieuc		Yes
FR10799	Société Anonyme de Crédit Immobilier de France Habitat Groupe 36	14-16, Rue Saint-Luc	36000	Chateauroux		Yes
FR13409	Société anonyme de crédit immobilier de Franche-Comté (2ème du nom)	2 place de la revolution	25046	Besancon		Yes
FR14009	Societe anonyme de credit immobilier de haute-savoie-s.a.c.i.d.h.s.	1 avenue Berthollet	74000	Annecy		Yes
FR11029	Societe anonyme de credit immobilier de l'anjou et des prevoynants de l'avenir de cholet	44 avenue gambetta	49303	Cholet cedex		Yes
FR11809	Societe anonyme de credit immobilier de l'est	1 place du Pont à Seille	57000	Metz		Yes
FR12209	Société Anonyme de Crédit Immobilier de l'Orne	42, Rue Abbé Jean-Baptiste Lecornu	61102	Flers cedex		Yes
FR10749	Societe anonyme de credit immobilier de la gironde	110 avenue de la Jallère	33030	Bordeaux cedex		Yes
FR15019	Société Anonyme de Crédit Immobilier de la Haute-Vienne	8 Place Winston Churchill	87009	Limoges Cedex		Yes
FR14389	Société Anonyme de Crédit Immobilier de la Somme	18, Rue Lamartine	80010	Cedex		Yes
FR10639	Societe anonyme de credit immobilier de la vallee du rhone	24 rue balzac	26008	Valence cedex		Yes
FR12099	Société Anonyme de Crédit Immobilier de Picardie	9, Rue Clément Ader	60204	Compiègne cedex		Yes
FR10979	Société Anonyme de Crédit Immobilier de Saint-Nazaire et de la Région des Pays de Loire	30, Avenue Léon Blum	44613	Saint-Nazaire Cedex		Yes
FR13809	Societe anonyme de credit immobilier de savoie	116 quai Charles Roissard	73025	Chambery Cedex		Yes
FR10429	Société Anonyme de Crédit Immobilier des Bouches-du-Rhône	7 Rue Jean Fiolle	13447	Marseille Cedex 06		Yes
FR14049	Société Anonyme de Crédit Immobilier des Chemins de Fer (SOCRIF)	7, Rue de la Pierre Levée	75011	Paris		Yes
FR10759	Societe anonyme de credit immobilier des prevoynants	11 cours du 30 juillet	33000	Bordeaux		Yes
FR10449	Société Anonyme de Crédit Immobilier du Calvados	12 Place de la République	14009	Caen Cedex		Yes
FR10499	Société Anonyme de Crédit Immobilier du Cher	22, Place de Juranville	18020	Bourges cedex		Yes
FR11309	Société Anonyme de Crédit Immobilier du Département de la Mayenne	19, Rue du Vieux Saint Louis	53006	Laval cedex		Yes
FR12809	Société Anonyme De Crédit Immobilier Du Puy-de-dôme	16 Boulevard Charles De Gaulle	63037	Clermont-Ferrand Cedex		Yes
FR10399	Societe anonyme de credit immobilier du sud massif central	1 bis boulevard flaugergues	12000	Rodez		Yes
FR14609	Société Anonyme de Crédit Immobilier du Var	Avenue de Lattre de Tassigny	83064	Toulon cedex		Yes
FR14709	Société Anonyme de Crédit Immobilier du Vaucluse	40, Boulevard Saint-Michel	84000	Avignon		Yes
FR10989	Société Anonyme de Crédit Immobilier la Ruche	33 Rue du Faubourg de Bourgogne	45005	Orléans Cedex 1		Yes
FR10889	Societe anonyme de credit immobilier rives de loire	107 rue victor hugo	37000	Tours		Yes
FR15610	Société Anonyme de Gestion et de Financement - Sagefi	Grand-Camp	97139	Les Abymes		Yes
FR12408	Société Anonyme Financière Régionale Sud Massif Central	1 bis, Boulevard de Flaugergues	12000	Rodez		Yes
FR14209	Societe anonyme rurale et ouvriere de credit immobilier de seine-et-marne - sarocism -	100 rue des Meuniers	77950	Rubelles		Yes
FR19000	Société Auxiliaire d'Etudes et d'Investissements Mobiliers - Investimo	114, Avenue Emile Zola	75739	Paris Cedex 15		Yes
FR17730	Société Auxiliaire Des Industries Alimentaires (auxindal)	14 Avenue Pierre Brossolette	59426	Armentieres Cedex		Yes
FR10057	Société Bordelaise De Crédit Industriel Et Commercial - Société Bordelaise De C.i.c.	42 Cours Du Chapeau-rouge	33001	Bordeaux Cedex		Yes
FR14039	Société Centrale de Crédit Immobilier - Société Anonyme de Crédit Immobilier	59 Rue de Provence	75009	Paris		Yes
FR17279	Société Centrale de Crédit Maritime Mutuel	24, Rue du Rocher	75008	Paris		Yes
FR12128	Société Centrale pour le Financement de l'Immobilier - Socfim	5, Rue Masseran	75007	Paris		Yes
FR19479	Société Coopérative et Mutuelle de la Région P.A.C.A. - "S.O.M.U.P.A.C.A."	9, Place de la Liberté	83000	Toulon		Yes
FR13220	Société Coopérative pour la Rénovation et l'Equipement du Commerce - Socorec	77, Rue de Lourmel	75015	Paris		Yes
FR18519	Société d'Equipement Ferroviaire pour l'Etude et la Réalisation d'Economiesd'Energie - Se.Fer.Gie	7, Rue Pablo Neruda	92044	Levallois-Perret		Yes
FR17679	Société de Banque et d'Expansion - S.B.E.	1, Boulevard Victor	75015	Paris		Yes
FR19239	Société de Banque Française et Internationale	22, Rue de la Chaussée d'Antin	75009	Paris		Yes
FR13880	Societe de batiments industriels des regions de l'ouest et du centre - batiroc	6 place de bretagne	35044	Rennes cedex		Yes



MFI ID	NAME	ADDRESS	POSTAL	CITY	HEAD OFFICE	RES*
FR19189	Société de Crédit à la Consommation Camif - C2C	82, Rue de Courcelles	75008	Paris		Yes
FR12280	Société de Crédit des Sociétés d'Assurances à Caractère Mutuel (S.O.C.R.A.M.)	2, Rue du 24 Février	79009	Niort		Yes
FR13009	Société de Crédit Immobilier Aquitaine Sud	2, Chemin l'Abbé Edouard Cestac	64108	Bayonne cedex		Yes
FR11079	Société de crédit immobilier de Champagne-Ardenne, société anonyme de crédit immobilier	7 rue marie stuart	51062	Reims cedex		Yes
FR12079	Société de Crédit Immobilier de France 60 - SCIF 60	5, Rue de la Tapisserie	60006	Beauvais cedex		Yes
FR14089	Société de Crédit Immobilier de Rouen et de Normandie (S.C.I.R.-Normandie) Groupe CIR	4-12, Boulevard des Belges	76005	Rouen cedex		Yes
FR17459	Société de Crédit pour le Développement de la Guadeloupe (SODEGA)	Carrefour Raizet-Baimbridge	97152	Pointe-a-Pitre cedex		Yes
FR17449	Société de Crédit pour le Développement de la Martinique (SODEMA)	12, Boulevard du Général de Gaulle	97242	Fort-de-France cedex		Yes
FR26590	Société de Crédit pour le Logement - Socrelog	19, Rue des Capucines	75001	Paris		Yes
FR60020	Société de Développement Régional - Champex	7, Rue Noël	51063	Reims cedex		Yes
FR60110	Société De Développement Régional De L'ouest - Sodero	13 Rue La Pérouse	44017	Nantes Cedex 01		Yes
FR60120	Société de Développement Régional de la Bretagne - SDR de la Bretagne	6, Place de Bretagne	35044	Rennes cedex		Yes
FR60200	Société de Développement Régional du Languedoc-Roussillon-Sodler	204 rue Michel Teule	34184	Montpellier cedex 4		Yes
FR60060	Société De Développement Régional Du Nord Et Du Pas-de-calais	96 Rue De Jemmapes	59028	Lille Cedex		Yes
FR60170	Société de développement régional du Sud-Ouest (Tofinso S.D.R.)	11 allées Franklin Roosevelt	31012	Toulouse Cedex		Yes
FR12500	Société de Financement de la Meunerie	Quai du Général Sarrail	10400	Nogent-sur-Seine cedex		Yes
FR60270	Société De Financement Pour Le Massif Central (sofimac)	24 Avenue De L'agriculture	63028	Clermont-Ferrand Cedex 02		Yes
FR19560	Société de Garantie Coopérative et Mutuelle des Industries Métallurgiques, Electriques et Connexes de la Région Rhône-Alpes - Somudimec	2, Chemin du Vieux Chêne	38242	Meylan cedex		Yes
FR12750	Société de Gestion et d'Etudes Financières (F.I.G.E.S.T.)	55, Rue de la Verrerie	75004	Paris		Yes
FR10088	Société De Promotion Et De Participation Pour La Coopération Économique-Proparco	5 Rue Roland Barthes	75598	Paris Cedex 12		Yes
FR19870	Société des Paiements Pass - S2P	1, Place Copernic	91051	Evry cedex		Yes
FR14749	Société Financière De Banque - Sofib	29 Rue Ernest Cognacq	92300	Levallois Perret		Yes
FR16540	Societe financiere de gestion et d'exploitation du rhin - soger	10 rue Saint-Charles	67300	Schiltigheim		Yes
FR42640	Société Financière de Grands Magasins	18, Place Henri Bergson	75381	Paris Cedex 08		Yes
FR21570	Société Financière De La N.e.f.	114 Bd Du 11 Novembre 1918	69100	Villeurbanne		Yes
FR14928	Société financière de paiements	92 bis avenue Victor Cresson	92130	Issy-les-Moulineaux		Yes
FR19210	Société Financière des Comités Interprofessionnels du Logement - Sofincil	91, Cours des Roches	77186	Noisiel		Yes
FR12828	Société Financière des Entreprises du Gard - Sofigard	13 bis, Boulevard Talabot	30000	Nimes		Yes
FR21279	Société Financière des Miroirs	18 avenue d'Alsace	92096	La Defense Cedex		Yes
FR17580	Société financière des pays de l'Adour - Sebadour	Allées Catherine de Bourbon	64052	Pau Cedex 9		Yes
FR16150	Société financière des S.D.R. (Finansder)	15 Place de la Nation	75011	Paris		Yes
FR14378	Société Financière du porte-monnaie électronique interbancaire	31, Rue de Berri	75008	Paris		Yes
FR43739	Société Financière et Foncière	27-33 Quai le Gallo	92512	Boulogne-Billancourt Cedex		Yes
FR12670	Société Financière et Mobilière	103, Avenue des Champs-Élysées	75008	Paris		Yes
FR11438	Société Financière Hr	63 Rue De La Victoire	75009	Paris		Yes
FR11769	Société Financière Immobanque	184 Rue De La Pompe	75116	Paris		Yes
FR13098	Societe financiere monegasque de credit - cogeneq	11 boulevard albert 1er	98007	Monaco Cedex		Yes
FR19340	Société Financière pour l'Expansion de la Distribution - Sofinedis	26, Avenue de l'Opéra	75001	Paris		Yes
FR17439	Societe financiere pour le developpement de la reunion (s.o.f.i.d.e.r.)	3 rue labourdonnais	97477	Saint-Denis Cedex		Yes
FR17419	Société Financière pour le Développement Economique de la Guyane (SOFIDEG)	PK 3 Route de Baduel	97339	Cayenne cedex		Yes
FR14649	Société Financière pour le Financement de Bureaux et d'Usines - Sofibus	43, RueTaitbout	75009	Paris		Yes
FR15399	Societe francaise du cheque de voyage	4 rue Louis Blériot	92500	Rueil-Malmaison		Yes
FR30003	Société Générale	29 boulevard haussmann	75009	Paris		Yes
FR13578	Société Générale Asset Management Finance (SGAM Finance)	2 Place de la Coupole	92078	Paris-la-Défense Cedex		Yes

MFI ID	NAME	ADDRESS	POSTAL	CITY	HEAD OFFICE	RES*
FR13368	Société Générale Bank & Trust (Monaco)	13-15, Boulevard des Moulins	98000	Monaco		Yes
FR18079	Société Générale de Banque aux Antilles	30, Rue Frebault	97152	Pointe-à-Pitre cedex		Yes
FR13769	Société Générale pour le Développement des Opérations de Crédit-Bail Immobilier- Sogebail	29, Boulevard Haussmann	75009	Paris		Yes
FR18900	Société Guadeloupéenne de Financement - Soguafi	Rue Ferdinand Forest	97122	Baie-Mahaut		Yes
FR14099	Société Havraise de Crédit Immobilier, Société Anonyme de Crédit Immobilier	140-142, Rue de Paris	76600	Le havre		Yes
FR10730	Société Immobilière pour l'Automobile et la Mécanique (Siam)	8-10, Avenue Emile Zola	92109	Boulogne-Billancourt		Yes
FR18410	Société Lorraine d'Équipement - Loréquip	10, Rue Charlemagne	57008	Metz		Yes
FR11409	Société Lorraine de Crédit Immobilier	16 Rue Raymond Poincaré	54054	Nancy Cedex		Yes
FR15740	Société Lorraine De Crédit-bail Immobilier - Lorbaill	4 Place André Maginot	54100	Nancy		Yes
FR30077	Société Marseillaise de Crédit	75, Rue Paradis	13006	Marseille		Yes
FR18890	Société Martiniquaise De Financement - Somafi	Zone Industrielle Des Mangles	97232	Le Lamentin		Yes
FR13719	Société Monégasque de Banque Privée	9, Boulevard d'Italie	98000	Monaco		Yes
FR30087	Société Nancéienne Varin-Bernier - Banque S.N.V.B.	4, Place André Maginot	54074	Nancy Cedex		Yes
FR12380	Société pour Favoriser l'Accession à la Propriété Immobilière - Sofapi	137 Rue Victor Hugo	92687	Levallois Perret Cedex		Yes
FR20019	Société pour le Financement du Développement Industriel en Poitou-Charentes" Sofindi"	11, Rue de Belat	16000	Angouleme		Yes
FR10050	Société Réunionnaise De Financement - Sorefi	7 Boulevard Du Clotilde	97490	Saint-Denis De La Reunion		Yes
FR11238	Société Suisse - Banque (France)	41, Rue de Châteaudun	75009	Paris		Yes
FR16680	Socrepar - Société De Crédits Aux Particuliers	4 Rue Gaillon	75002	Paris		Yes
FR10920	Sodelem	119, Boulevard Aristide Briand	85018	La Roche-sur- Yon cedex		Yes
FR18190	Sofaris : Société Française De Garantie Des Financements Des Petites Et Moyennes Entreprises	27-31 Avenue Du Général Leclerc	94700	Maisons-Alfort		Yes
FR19649	Sofaris Régions	27/31, Avenue du Général Leclerc	94710	Maisons-Alfort		Yes
FR19460	Sofax Banque	2, Place de la Coupole	92078	Paris-la-Défense Cedex 45		Yes
FR17999	Sofebail - Société Fédérative de Crédit-Bail Immobilier	34, Rue du Wacken	67502	Strasbourg cedex		Yes
FR12438	SOFIAP (Société Financière pour l'Accession à la Propriété)	7 Rue de la Pierre Levée	75011	Paris		Yes
FR18809	Sofiscarte	66, Rue des Archives	75003	Paris		Yes
FR18780	Sofid - Société Financière de Développement	68, Rue d'Oberhausbergen	67037	Strasbourg cedex		Yes
FR14400	Sofimurs	163-165 avenue Charles de Gaulle	92200	Neuilly-sur-seine		Yes
FR13270	Sofinabail - societe financiere pour le credit-bail	3/5 rue jules-guesde	92300	Levallois Perret		Yes
FR41539	Sofinco	27 Rue De La Ville L'ev <sup>a</sup> que	75008	Paris		Yes
FR16780	Sofingest - Société Financière d'Investissement et de Gestion	115, Rue Montmartre	75002	Paris		Yes
FR18230	Sofiprotéol	12 Avenue George V	75008	Paris		Yes
FR15409	Sofirif - Coopérative Financière de la Région Ile de France	Z.I. des Béthunes	95310	Saint-Ouen- l'Aumone		Yes
FR18650	Sofiscop	7, Rue Armand Herpin Lacroix	35000	Rennes		Yes
FR12008	Sofiscop Sud-Est	8, Rue des Fabres	13001	Marseille		Yes
FR13248	Sofracem	5, Avenue Kléber	75116	Paris		Yes
FR12668	Sofrafi	59 Avenue De Chatou	92853	Rueil-Malmaison Cedex		Yes
FR18080	Sogafi - Société de Garantie Financière	45, Rue Saint Dominique	75007	Paris		Yes
FR26269	Sogal-société De Garantie Des Entreprises Laitières Agricoles Et Alimentaires - Sogal-socamuel	42 Rue De Châteaudun	75314	Paris Cedex 09		Yes
FR23930	SOGAMA - Crédit Associatif	75, Rue Saint Lazare	75009	Paris		Yes
FR19259	Sogefimur	29 boulevard haussmann	75009	Paris		Yes
FR12748	Sogefinancement	59 avenue Chatou	92500	Rueil-Malmaison		Yes
FR19990	Sogefinerg-Société Générale pour le Financement des Investissements Economisant l'Energie	17, Cours Valmy	92800	Puteaux		Yes
FR14198	Sogelease France	59 Avenue de Chatou	92853	Rueil-Malmaison Cedex		Yes
FR13618	Solidarité Économie-solidec S.a.	137 Rue De L'université	75007	Paris		Yes
FR15750	Solybail	11 Rue Du Bât D'argent	69001	Lyon		Yes
FR14579	Sophia (2ème Du Nom)	63 Avenue Des Champs Elysées	75108	Paris		Yes
FR21619	Sophia-bail	29 Boulevard Haussmann	75009	Paris		Yes
FR14688	Star lease	59 boulevard haussmann	75008	Paris		Yes
FR18329	State Bank Of India	12-14 Rd Pt Des Champs-elysées	75008	Paris	IN State Bank Of India	Yes
FR11518	State Street Banque S.A.	21 Rue Balzac	75008	Paris		Yes

MFI ID	NAME	ADDRESS	POSTAL	CITY	HEAD OFFICE	RES*
FR12938	Sud-Ouest Bail	25, Cours du Maréchal Foch	33000	Bordeaux		Yes
FR15250	Sumitomo Mitsui Banking Corporation	20 Rue De La Ville L'évêque	75008	Paris	JP Sumitomo Mitsui Banking Corporation	Yes
FR14568	Svenska handelsbanken AB (publ)	29/31 rue Saint-Augustin	75002	Paris	SE Svenska Handelsbanken AB (publ)	Yes
FR26310	Syigma Banque	66, Rue des Archives	75003	Paris		Yes
FR14118	Syigma Finance S.N.C.	14, Avenue du Pavé Neuf	93168	Noisy-le-Grand		Yes
FR14518	Symphonis	232 Rue Général Paulet	29200	Brest		Yes
FR14028	Tempro	3-5 Rue Jules Guesde	92300	Levallois-Perret		Yes
FR41249	The Bank of Tokyo - Mitsubishi Ltd.	4-8, Rue Sainte-Anne	75001	Paris		Yes
FR10423	The Royal Bank of Scotland Plc	8 Rue Lavoisier	75008	Paris	GB The Royal Bank of Scotland plc	Yes
FR13878	Toyota kreditbank gmbh - toyota france financement	36 boulevard de la republique	92420	Vaucresson	DE Toyota Kreditbank GmbH	Yes
FR11818	Transamérica Commercial Finance France S.a.	10 Rue De L'aspirant Dargent	92532	Levallois Perret Cedex		Yes
FR17520	Transfact	91-93 Boulevard Pasteur	75741	Paris Cedex 15		Yes
FR22910	Transolver Finance S.a.	6 Rue Nicolas Copernic	78190	Trappes		Yes
FR12798	Ubs	65 Rue De Courcelles	75008	Paris	CH Ubs	Yes
FR30758	UBS (France) S.A.	69 boulevard Haussmann	75008	Paris		Yes
FR11999	UBS (Monaco) S.A.	2, Avenue de Grande Bretagne	98007	Monaco Cedex		Yes
FR13210	Ucabail	128-130 Boulevard Raspail	75006	Paris		Yes
FR19169	Ucabail Immobilier	128-130 Boulevard Raspail	75006	Paris		Yes
FR18320	UCB Bail	5, Avenue Kléber	75016	Paris		Yes
FR11088	Ucb Locabail Immobilier	5 Avenue Kléber	75791	Paris Cedex 16		Yes
FR13968	Ucb-entreprises	5 Avenue Kléber	75116	Paris		Yes
FR19609	Unicefi 33 S.A.	304, Boulevard du Président Wilson	33076	Bordeaux		Yes
FR11119	Unicomi S.a.	128-130 Boulevard Raspail	75006	Paris		Yes
FR14718	Unicredit banca mobiliare - ubm	45 avenue george v	75008	Paris	IT Unicredit Banca Mobiliare Spa	Yes
FR13528	Unicredito italiano s.p.a.	45 avenue george v	75008	Paris	IT Unicredito Italiano Spa	Yes
FR18280	Unifergie - Union pour le financement des économies d'énergie	128-130 Bd Raspail	75006	Paris		Yes
FR16750	Unimat	128-130 Bd Raspail	75006	Paris		Yes
FR30938	Union de Banques à Paris - U.B.P.	22, Place de la Madeleine	75008	Paris		Yes
FR43899	Union de banques arabes et francaises - u.b.a.f.	190 avenue charles de gaulle	92523	Neuilly cedex		Yes
FR43919	Union De Banques Régionales Pour Le Crédit Industriel - U.b.r.	4 Rue Gaillon	75002	Paris 02		Yes
FR42960	Union de Crédit pour le Bâtiment (U.C.B.)	5, Avenue Kléber	75791	Paris Cedex 16		Yes
FR19570	Union Financière de France Banque	32, Avenue d'Iéna	75783	Paris Cedex 16		Yes
FR13390	Union financiere pour le developpement de l'economie cerealiere - unigrains	23 avenue de Neuilly	75116	Paris		Yes
FR13020	Union Industrielle et Commerciale de France - Unincofra	27, Rue de la Chaussée d'Antin	75009	Paris		Yes
FR14800	Union Notariale Financière de Crédit - Unofi Crédit	7 et 7 bis, Rue Galvani	75017	Paris		Yes
FR43849	Union Tunisienne de Banques	19, Rue des Pyramides	75001	Paris		Yes
FR14259	United european bank - monaco	26 boulevard d'italie	98007	Monaco Cedex		Yes
FR21990	V.P. Finance S.A.	47 rue du Faubourg Saint-Honoré	75008	Paris		Yes
FR29440	Véga Finance	148 Boulevard Haussmann	75008	Paris		Yes
FR12558	Vfs finance france	55 avenue des champs pierreux	92757	Nanterre Cedex		Yes
FR13310	Volkswagen Finance S.A.	11, Avenue de Boursonne	02601	Villers-Cotterets cedex		Yes
FR18640	W finance	31 rue Le Peletier	75009	Paris		Yes
FR14738	W-ha S.A	6 Place d'Alleray Site GALLIENI	75505	Paris Cedex 15		Yes
FR41629	WestLB AG	6 rue Lamennais	75108	Paris		Yes

Total number of Credit Institutions : 939

#### Money Market Funds

FR0010027888	4G MONETAIRE	168, RUE DE RIVOLI	75001	Paris		Na
FR0000292641	Abf mj	151, RUE SAINT-HONORE	75001	Paris		Na
FR0000298457	Absolu Vega	148, Boulevard Haussmann	75008	Paris		Na
FR0000017196	ACTI REGULIERE	41, AV. GEORGES 5	75008	Paris		Na
FR0000931123	Addilys	23-25, Avenue Franklin Roosevelt	75008	Paris		Na
FR0007075486	ADI EONIA	24-32, RUE JEAN GOUJON	75008	Paris		Na
FR0007082458	AG2R MONETAIRE	35, BOULEVARD BRUNE	75014	Paris		Na
FR0000294159	AGF 3 Mois	87, Rue de Richelieu	75002	Paris		Na
FR0007040498	AGF EUROCASH	20 RUE LE PELETIER CASE POSTALE T 301	75444	Paris Cedex 09		Na
FR0007482443	AGF JOUR	20 RUE LE PELETIER CASE POSTALE T 301	75444	Paris Cedex 09		Na
FR0000945461	Agf Monetaire	87, Rue De Richelieu	75002	Paris		Na

MFI ID	NAME	ADDRESS	POSTAL	CITY	HEAD OFFICE	RES*
FR0010017731	AGF SECURICASH	20 RUE LE PELETIER CASE POSTALE T 301	75444	Paris Cedex 09		Na
FR0000290736	Agf Securite	87, Rue De Richelieu	75002	Paris		Na
FR0000099566	Alsace Court Terme	5-7, Rue du 22 Novembre	67000	Strasbourg		Na
FR0000446676	American Express Monétaire	4, Place de la Pyramide	92800	Puteaux		Na
FR0000446668	American Express Sécurité	4, Place de la Pyramide	92800	Puteaux		Na
FR0007068994	Antarius Fonds Monetaire	2, Place De La Coupole	92078	Paris-la-Défense Cedex		Na
FR0000401184	Antin court terme	5, AVENUE KLEBER	75116	Paris		Na
FR0000401176	ANTIN MONE SOUVERAIN	5, AVENUE KLEBER	75116	Paris		Na
FR0000295339	ANTIN MONEPRIME	5, AVENUE KLEBER	75116	Paris		Na
FR0007061205	Antin monetaire	5, AVENUE KLEBER	75116	Paris		Na
FR0007016902	Aptilion semestriel 1	168, rue de rivoli	75001	Paris		Na
FR0000295677	Arcade	39, Rue D'anjou	75008	Paris		Na
FR0007045158	Arcfonds	13, BOULEVARD HAUSSMANN	75009	Paris		Na
FR0000983926	ASF MONETAIRE	66, AVENUE DES CHAMPS ELYSEES	75008	Paris		Na
FR0007471008	Assur monetaire	11-15, RUE SAINT GEORGES	75009	Paris		Na
FR0007433933	Athena plus	20, RUE LE PELETIER	75444	Paris Cedex 09		Na
FR0007394747	ATLANTIQUE COURT TERME	14, BOULEVARD WINSTON CHURCHILL	44919	Nantes Cedex 9		Na
FR0000291643	ATLANTIQUE REGULARITE	14, bd winston churchill	44100	Nantes cedex		Na
FR0000284945	Atlas Court Terme	4, Place Vendome	75001	Paris		Na
FR0007497979	AUREL LEVEN SECURITE	66, rue pierre charron	75008	Paris		Na
FR0000024697	AUREL LEVEN TRESORERIE	66, RUE PIERRE CHARRON	75008	Paris		Na
FR0000297889	Austral	7, Place Des Cinq Martyrs Du Lycee Buffon	75015	Paris		Na
FR0007000237	Avenir Eonia	4, Rue Gaillon	75060	Paris Cedex 02		Na
FR0000288946	Axa court terme	COUER DEFENSE TOUR B LA DEFENSE 4	92932	Paris-la-Défense Cedex		Na
FR0000436453	Axa court terme dollar	100, ESPLANADE DU GENERAL DE GAULLE	92932	Paris-la-Défense Cedex		Na
FR0010002014	AXA EONIA	COEUR DEFENSE-TOUR B-LA DEFENSE 4	92932	Paris-la-Défense Cedex		Na
FR0000978371	Axa im euro liquidity	100, ESPLANADE DU GENERAL DE GAULLE	92932	Paris-la-Défense Cedex		Na
FR0000427221	Axa monetaire	100, ESPLANADE DU GENERAL DE GAULLE	92932	Paris-la-Défense Cedex		Na
FR0000980096	AXA SPREAD COURT TERME	COEUR DEFENSE-TOUR B-LA DEFENSE 4	92932	Paris-la-Défense Cedex		Na
FR0000447823	Axa tresor court terme	100, ESPLANADE DU GENERAL DE GAULLE	92932	Paris-la-Défense Cedex		Na
FR0000436511	Axa tresorerie plus	100, ESPLANADE DU GENERAL DE GAULLE	92932	Paris-la-Défense Cedex		Na
FR0000931420	Azur-gmf Securite	7, Avenue Marcel Proust	28932	Chartres Cedex 9		Na
FR0007492905	B.d.b. mone performance	5, AVENUE KLEBER	75116	Paris		Na
FR0000944530	B.f.t. Monetaire	11, Avenue D'iena	75116	Paris		Na
FR0000291494	B.F.T. Securite 1ere	11, Avenue D'iena	75116	Paris		Na
FR0000027187	BALZAC SHORT TERM EURO	21, RUE BALZAC	75008	Paris		Na
FR0007462726	Bami tresorerie	4, RUE DES FRERES CAUDRON	92858	Rueil-Malmaison Cedex		Na
FR0000295503	Barclays Institutions	183, Avenue Daumesnil	75012	Paris		Na
FR0007484886	Barclays Investissement Patrimonial	183, Avenue Daumesnil	75012	Paris		Na
FR0000432890	Barclays Mone Trésor	183, Avenue Daumesnil	75012	Paris		Na
FR0000290207	Barclays Mone-court Terme	183, Avenue Daumenil	75012	Paris		Na
FR0000432924	Barclays Mone-premiere	183, Avenue Daumesnil	75012	Paris		Na
FR0000402166	Barclays Placements Securite	183, Avenue Daumesnil	75012	Paris		Na
FR0007462411	Barep Court Terme	3, Rue Lafayette	75009	Paris		Na
FR0007449731	Bdb moneplus	5, AVENUE KLEBER	75116	Paris		Na
FR0007437611	Bdb moneplus v	5, AVENUE KLEBER	75116	Paris		Na
FR0007487830	Berri tresor	44, rue washington	75008	Paris		Na
FR0000098865	Bft Sécurité 2	11, Avenue d'Iéna	75116	Paris		Na
FR0007455720	Bgc-roma monetaire	11, AVENUE D' IENA	75116	Paris		Na
FR0000290496	Bics Monétaire	48, Rue Notre Dame des Victoires	75002	Paris		Na
FR0007084074	BMM ASSOCIATIONS PLUS	43, RUE GRIGNAN	13006	Marseille		Na
FR0007075650	BMM DOLLARPLUS	43, RUE GRIGNAN	13006	Marseille		Na
FR0007446463	BMM Monéplacement	43, Rue Grignan	13006	Marseille		Na
FR0007487913	Bmm Moneplus	43, Rue Grignan	13006	Marseille		Na
FR0007496864	BMM Money \$	43, Rue Grignan	13006	Marseille		Na
FR0007046909	BMM Tresoplus	43, Rue Grignan	13006	Marseille		Na
FR0000299620	Bnp associations premiere	5, AVENUE KLEBER	75116	Paris		Na
FR0000281651	Bnp epargne associations	5, AVENUE KLEBER	75116	Paris		Na

MFID	NAME	ADDRESS	POSTAL	CITY	HEAD OFFICE	RES*
FR0000001174	Bnp euribor associations	5, AVENUE KLEBER	75116	Paris		Na
FR0007059175	Bnp liquidites	5, AVENUE KLEBER	75116	Paris		Na
FR0007496211	Bnp mone associations	5, AVENUE KLEBER	75116	Paris		Na
FR0000291403	Bnp mone court terme	5, AVENUE KLEBER	75116	Paris		Na
FR0007076310	BNP MONE ETATS	5, AVENUE KLEBER	75116	Paris		Na
FR0000281305	Bnp mone euribor	5, AVENUE KLEBER	75116	Paris		Na
FR0000096141	Bnp mone placements	5, AVENUE KLEBER	75116	Paris		Na
FR0000098824	Bnp mone securite	5, AVENUE KLEBER	75116	Paris		Na
FR0000294191	Bnp mone tresorerie	5, AVENUE KLEBER	75116	Paris		Na
FR0000294258	Bnp monetaire	5, AVENUE KLEBER	75116	Paris		Na
FR0007034244	BNP PARIBAS MONETAIRE	5, AVENUE KLEBER	75116	Paris		Na
FR0000294431	Boreal	7, Place Des Cinq Martyrs Du Lycee Buffon	75015	Paris		Na
FR0010008003	BP DEVELOPPEMENT DURABLE MONETAIRE	68-76, QUAI DE LA RAPEE	75012	Paris		Na
FR0000027864	BP INSTITUTIONS	18, QUAI DE LA RAPEE	75012	Paris		Na
FR0007456165	Bp premiere	68-76, QUAI DE LA RAPEE	75012	Paris		Na
FR0007058870	Bpam c cash	68-76, QUAI DE LA RAPEE	75012	Paris		Na
FR0007085337	BPF TRESORERIE	68-76, QUAI DE LA RAPEE	75012	Paris		Na
FR0007493002	Bred monepremiere	68-76, QUAI DE LA RAPEE	75012	Paris		Na
FR0007490255	Bred monetaire 1	68-76, QUAI DE LA RAPEE	75012	Paris		Na
FR0000290934	Btp Monecourt	253, Boulevard Péreire	75017	Paris		Na
FR0000293698	Btp-Trésorerie	253, Boulevard Péreire	75852	Paris Cedex 17		Na
FR0000291239	C.p.r. Cash	30, Rue St Georges	75312	Paris Cedex 09		Na
FR0007078852	Ca am trésorerie plus	90, boulevard pasteur	75015	Paris		Na
FR0007003256	CA-AM Mone 3 Mois	90, Boulevard Pasteur	75015	Paris		Na
FR0007470844	CA-AM Mone 6 Mois	90, Boulevard Pasteur	75015	Paris		Na
FR0000016263	CA-AM Mone Cash	90, Bd Pasteur	75015	Paris		Na
FR0000983348	CA-AM MONE ETAT	90, BOULEVARD PASTEUR	75015	Paris		Na
FR0000983744	CA-AM MONE J	90, boulevard pasteur	75015	Paris		Na
FR0000296881	CA-AM Tresorerie 3 Mois	90, Boulevard Pasteur	75015	Paris		Na
FR0007028493	CA-AM Tresorerie 6 Mois	90, Boulevard Pasteur	75015	Paris		Na
FR0010024208	CA-AM TRESORERIE CORPORATE	90, BOULEVARD PASTEUR	75015	Paris		Na
FR0007451604	CA-AM Tresorerie Dollar	90, Boulevard Pasteur	75015	Paris		Na
FR0007492780	CA-AM TRESORERIE ETAT	90, boulevard pasteur	75015	Paris		Na
FR0007070412	Ca-am tresorerie jour	90, boulevard pasteur	75015	Paris		Na
FR0007451943	CAIXA BANQUE EONIA (R)	46, RUE JACQUES DULUD	92200	Neuilly-sur-Seine		Na
FR0007447693	Caixabank securite 1	46, RUE JACQUES DULUD	92200	Neuilly-sur-Seine		Na
FR0007472881	Caixabank securite 1 plus	46, RUE JACQUES DULUD	92200	Neuilly-sur-Seine		Na
FR0000985996	CAIXABANK SECURITE 2	46, RUE JACQUES DULUD	92200	Neuilly-sur-Seine		Na
FR0000402257	Capi-Cash	44, Rue Washington	75008	Paris		Na
FR0007452412	Capitalisation court terme 1	68-76, QUAI DE LA RAPEE	75012	Paris		Na
FR0007489273	Capitole Securite	2, Place De La Coupole	92078	Paris-la-Défense Cedex		Na
FR0007036447	Capitop 3	90, boulevard pasteur	75015	Paris		Na
FR0000439614	Capitop Monetaire	90, Boulevard Pasteur	75015	Paris		Na
FR0007070446	Capitop tresorerie	90, boulevard pasteur	75015	Paris		Na
FR0000971277	Capman Monetaire Euroland	4, Place De La Pyramide - La Défense 9	92800	Puteaux		Na
FR0007037767	Capman Monétaire France	4, Place De La Pyramide - La Défense 9	92800	Puteaux		Na
FR0000287716	Cardif Arbitrages	5, Avenue Kleber	75116	Paris		Na
FR0007069463	Cardif institutions	4, RUE DES FRERES CAUDRON	92858	Rueil-Malmaison Cedex		Na
FR0000438855	Cardif jour	4, RUE DES FRERES CAUDRON	92858	Rueil-Malmaison Cedex		Na
FR0007459243	Cardif monetaire 2	4, RUE DES FRERES CAUDRON	92858	Rueil-Malmaison Cedex		Na
FR0000294738	Cardif Tresorerie	5, Av Kleber	75116	Paris		Na
FR0007461645	CARDINET COURT TERME	12, RUE GODOT DE MAUROY	75009	Paris		Na
FR0000435638	Carmignac court terme	24, PLACE VENDOME	75001	Paris		Na
FR0007014485	Carpa horizon 2 ans	5, AVENUE KLEBER	75116	Paris		Na
FR0007049481	Carrefour premium	2, place de la coupole	92400	Courbevoie		Na
FR0007484829	Cash monétaire	90, Boulevard Pasteur	75015	Paris		Na
FR0007054119	CB CENTRALE EURIBOR	44, rue washington	75008	Paris		Na
FR0007011572	Cb Centrale Euro	44, Rue Washington	75008	Paris		Na
FR0007010491	Ccp-batiment	5, AVENUE KLEBER	75116	Paris		Na
FR0007078266	CCR COSEA CENTRALE USD	44, RUE WASHINGTON	75008	Paris		Na
FR0000099301	Cdc Monetaire	7, Place Des Cinq Martyrs Du Lycee Buffon	75015	Paris		Na
FR0000292971	Cdc Tresor Premiere Monetaire	56,rue De Lille	75007	Paris		Na

MFI ID	NAME	ADDRESS	POSTAL	CITY	HEAD OFFICE	RES*
FR0007075122	CDC TRESORERIE PLUS	7, PLACE DES CINQ MARTYRS	75015	Paris		Na
FR0000401051	Cede Monetaire	16, Place De La Madeleine	75008	Paris		Na
FR0007488796	Centrale Ct 11	44, Rue Washington	75008	Paris		Na
FR0007049127	Centrale Monétaire	44, Rue Washington	75008	Paris		Na
FR0007488762	CENTRALE PARC	44, rue washington	75008	Paris		Na
FR0007057591	Centrale Pg Tresorerie	44, Rue Washington	75008	Paris		Na
FR0007489414	Centrale Pibor	44, Rue Washington	75008	Paris		Na
FR0000281271	Centrale Premiere	44, Rue Washington	75008	Paris		Na
FR0007008917	Centrale Sterling	44, Rue Washington	75008	Paris		Na
FR0007011564	Centrale Usd	44, Rue Washington	75008	Paris		Na
FR0007003207	Ceres Jour	26, Rue De Montholon	75305	Paris Cedex 09		Na
FR0007494711	Ceres Trésorerie	26, Rue de Montholon	75305	Paris Cedex 09		Na
FR0007497748	Cfg Ni18	2, Rue Des Italiens	75009	Paris		Na
FR0007464235	Chaix Securite Ni 2	4, Place De La Pyramide	75419	Paris Cedex 08		Na
FR0007487129	Chaix Valorise	4, Place De La Pyramide	75419	Paris Cedex 08		Na
FR0007468137	Champagnessor	11, AVENUE D'IENTA	75116	Paris		Na
FR0000990947	CIC COURT TERME	4, RUE GAILLON	75060	Paris Cedex 02		Na
FR0000984254	CIC DOLLAR	4, RUE GAILLON	75060	Paris Cedex 02		Na
FR0007056627	Cic Monetaire Souverain	4, Rue Gaillon	75060	Paris Cedex 02		Na
FR0007066816	Cic Optim J	4, Rue Gaillon	75060	Paris Cedex 02		Na
FR0007066808	Cic Optim M	4, Rue Gaillon	75060	Paris Cedex 02		Na
FR0007066790	Cic Optim S	4, Rue Gaillon	75060	Paris Cedex 02		Na
FR0007066774	Cic Optim T	4, Rue Gaillon	75060	Paris Cedex 02		Na
FR0000009946	Cic Tresoricic	60, Rue De La Victoire	75009	Paris		Na
FR0000439648	Cirad tiap	7, PLACE DES CINQ MARTYRS DU LYCEE BUFFON	75015	Paris		Na
FR0000098402	CL Monétaire	168, Rue de Rivoli	75001	Paris		Na
FR0007483482	CL Monétaire Eonia	168, Rue de Rivoli	75001	Paris		Na
FR0007430772	CL Monétaire Large	168, Rue de Rivoli	75001	Paris		Na
FR0000295768	CL Monétaire Medium	168, Rue de Rivoli	75001	Paris		Na
FR0007470067	Cl Monetaire Premiere	168, Rue De Rivoli	75001	Paris		Na
FR0007435920	Clam Eonia	168, Rue de Rivoli	75001	Paris		Na
FR0007038740	Clam Monereserves	168, Rue de Rivoli	75001	Paris		Na
FR0007438916	Clam Monétaire	168, Rue de Rivoli	75001	Paris		Na
FR0007493549	Clam Premiere Monetaire	168, Rue De Rivoli	75001	Paris		Na
FR0007038138	CLAM Tres0 3 Mois	168, Rue de Rivoli	75001	Paris		Na
FR0007383039	Clientèle Capitalisation	121, Boulevard Haussman	75008	Paris		Na
FR0007009436	CM Institutionnels Mone Première	88-90, Rue Cardinet	75017	Paris		Na
FR0000425282	Cmn monetaire	14, RUE CAMBACERES	75008	Paris		Na
FR0000973109	CMN PLACEMENT JOUR	14, RUE CAMBACERES	75008	Paris		Na
FR0000991390	CMNE TRESORERIE	14, RUE CAMBACERES	75008	Paris		Na
FR0000988727	CMP MONETAIRE	25, RUE DE COURCELLES	75008	Paris		Na
FR0000281099	Cnp Assur-Monet	7, Place des Cinq Martyrs du Lycée Buffon	75007	Paris Cedex 15		Na
FR0007068424	Cogefi Court Terme	2, Rue Des Italiens	75009	Paris		Na
FR0000289357	Comptavalor	56, Rue de Lille	75007	Paris		Na
FR0000439929	Comptoir court terme	20, RUE LE PELETIER	75444	Paris Cedex 09		Na
FR0000992828	CONTINENT SECURITE	12, RUE GODOT DE MAUROY	75009	Paris		Na
FR0000297160	Coop Monétaire	14, Rue Lord Byron	75008	Paris		Na
FR0007452339	Copernic Sécurité	18, Terrasse Bellini - la Défense 11	92813	Puteaux Cedex		Na
FR0000296675	Copernic Tresorerie	18, Terrasse Bellini	92813	Puteaux		Na
FR0007438155	Cote d'azur court terme 2	68-76, QUAI DE LA RAPEE	75012	Paris		Na
FR0007391255	Court Terme Plus	56, Rue De Lille	75007	Paris		Na
FR0007414982	Court-terme-portefeuille	33, RUE DES TROIS FONTANOT	75002	Paris		Na
FR0007484183	Covefi Securite	4, Place De La Pyramide	75419	Paris Cedex 08		Na
FR0000099137	Cpr Mobiterme	30, Rue St Georges	75312	Paris Cedex 09		Na
FR0000096323	Cpr Mobival	30, Rue St Georges	75312	Paris Cedex 09		Na
FR0000294472	Cpr Monetaire	30, Rue St Georges	75312	Paris Cedex 09		Na
FR0000295073	Credit Maritime Performance	24, Rue du Rocher	75008	Paris		Na
FR0000297293	Credit Mutuel Cash	88/90, Rue Cardinet	75017	Paris		Na
FR0007481858	Crédit Mutuel France Emploi	88-90, Rue Cardinet	75017	Paris		Na
FR0007001938	Credit Mutuel Institutionnels Valormonetaire	88-90, Rue Cardinet	75017	Paris		Na
FR0000290090	Credit Mutuel Jour	88-90, Rue Cardinet	75017	Paris		Na
FR0007390414	Credit Mutuel Monetaire	88-90, Rue Cardinet	75017	Paris		Na
FR0000298390	Cs Court Terme	44, Rue Washington	75008	Paris		Na
FR0000280638	Cs Institutions Monetaire	44, Rue Washington	75008	Paris		Na
FR0000291486	Cyril Court Terme	2, Rue des Italiens	75009	Paris		Na
FR0000991952	DEGRE 4	23, RUE BALZAC	75008	Paris		Na

MFI ID	NAME	ADDRESS	POSTAL	CITY	HEAD OFFICE	RES*
FR0000291270	Demachy Première	55, Rue la Boétie	75008	Paris		Na
FR0000019663	DEXIA COURT TERME	40, RUE WASHINGTON	75408	Paris Cedex 08		Na
FR0000280364	Dexia Localys Première	7/11, Quai Andre Citroën	75015	Paris		Na
FR0000019135	DEXIA MONEY 3 M	WASHINGTON PLAZA	75408	Paris Cedex		Na
FR0000992844	DEXIA MONEY DOLLAR	40, RUE WASHINGTON	75008	Paris		Na
FR0007491949	Diderot antin	5, AVENUE KLEBER	75116	Paris		Na
FR0007478581	Directe securite	COEUR DEFENSE-TOUR B-LA DEFENSE 4	92932	Paris-la-Défense Cedex		Na
FR0007467071	Disponible jour	113, RUE REAUMUR	75002	Paris		Na
FR0007472824	Dm Cash	23, Rue Balzac	75008	Paris		Na
FR0000098618	Dresdner Rcm Court Terme	87, Rue de Richelieu	75002	Paris		Na
FR0000099269	Dresdner RCM Entreval	87, RUE DE RICHELIEU	75002	Paris		Na
FR0007041058	Dresdner rcm eurocash m	20 RUE LE PELETIER CASE POSTALE T 301	75444	Paris Cedex 09		Na
FR0007041041	DRESDNER RCM EUROCASH P	20 RUE LE PELETIER CASE POSTALE T 301	75444	Paris Cedex 09		Na
FR0007061478	Dresdner rcm monetaire	20 RUE LE PELETIER CASE POSTALE T 301	75444	Paris Cedex 09		Na
FR0000096711	Dresdner Rcm Sécurité	87, Rue de Richelieu	75002	Paris		Na
FR0007458682	DWS CASH PREMIUM	23, rue balzac	75008	Paris		Na
FR0000284911	DWS HAUSSMANN COURT TERME	23, rue balzac	75008	Paris		Na
FR0000288268	Dws Haussmann Eurocash	23, Rue Balzac	75008	Paris		Na
FR0000287765	Dws jour	23, rue balzac	75008	Paris		Na
FR0007036421	Dws Liquidites	23, Rue Balzac	75008	Paris		Na
FR0000299760	Ecofi-Cash	48, Rue notre Dame des Victoires	75002	Paris		Na
FR0000944027	Ecofi-Cash-Trésor	48, Rue Notre Dame des Victoires	75002	Paris		Na
FR0000291981	Ecofi-Moneterme	48, Rue Notre Dame des Victoires	75002	Paris		Na
FR0007062435	Ecureuil euribor	11-15, RUE SAINT GEORGES	75009	Paris		Na
FR0000297244	Ecureuil Expansion	11-15, Rue Saint-Georges	75009	Paris		Na
FR0000293607	Ecureuil Monepremière	11-15, Rue Saint Georges	75009	Paris		Na
FR0007081526	ECUREUIL MONEPREMIERE INSTITUTIONNELS	11-15, RUE SAINT GEORGES	75009	Paris		Na
FR0000292567	Ecureuil Monétaire	11-15, Rue Saint-Georges	75009	Paris		Na
FR0000294696	Ecureuil Trésorerie	11-15, Rue Saint-Georges	75009	Paris		Na
FR0000097883	Efi Performance	33, Rue des Trois Fontanot	92002	Nanterre		Na
FR0000098550	Efcoop Sicav	33, Rue des Trois Fontanot	92000	Nanterre		Na
FR0007044193	EGG MONETAIRE	20 RUE LE PELETIER CASE POSTALE T 301	75444	Paris Cedex 09		Na
FR0007461512	Egide croissance	3, avenue hoche	75008	Paris		Na
FR0000097461	Elan Court Terme	1, Rue Rabelais	75008	Paris		Na
FR0007442496	ELAN COURT TERME 6	42-44, rue d'anjou	75008	Paris		Na
FR0007462015	Elysées Sécurité	4, Place de la Pyramide	75419	Paris Cedex 08		Na
FR0000008757	Entenial J	Banque Entenial	75008	Paris		Na
FR0007066014	ENTREPRENDRE DYNAMIQUE	13, RUE DE LA BRASSERIE	44186	Nantes Cedex 4		Na
FR0007439781	Epargne Brio Quotidien	4, Place De La Pyramide	75419	Paris Cedex 08		Na
FR0000434094	EPARGNE EURO SECURITE	23, RUE DE L'AMIRAL D'ESTAING	75116	Paris		Na
FR0000430969	Epargne Libre Carrefour	4, Place De La Pyramide	75419	Paris Cedex 08		Na
FR0007389523	Epargne P	4, Place De La Pyramide	75419	Paris Cedex 08		Na
FR0000401093	Escapi	13, BOULEVARD HAUSSMANN	75009	Paris		Na
FR0007379540	Etoile Capital	2, Place de la Coupole	92078	Paris La Défense		Na
FR0007059647	Etoile Carpa Monetaire	2, Place De La Coupole	92078	Paris-la-Défense Cedex		Na
FR0007077458	Etoile CG	2, place de la coupole	92078	Paris-la-Défense Cedex		Na
FR0007065966	Etoile cosmos	2, place de la coupole	92078	Paris-la-Défense Cedex		Na
FR0000290173	Etoile Court Terme Institutions	59, Boulevard Haussmann	75008	Paris		Na
FR0007029954	Etoile Eonia	2, Place De La Coupole	92078	Paris-la-Défense Cedex		Na
FR0000292088	Etoile Euro Jour	59, Boulevard Haussmann	75008	Paris		Na
FR0010027060	ETOILE FLAMEL N°1	2, PLACE DE LA COUPOLE TOUR ELF	92078	Paris-la-Défense Cedex		Na
FR0000096570	Etoile Jour Securite	59, Boulevard Haussmann	75008	Paris		Na
FR0007069364	Etoile lesseps monetaire	2, place de la coupole	92078	Paris-la-Défense Cedex		Na
FR0007066907	Etoile Maaf Monetaire	2, Place De La Coupole	92078	Paris-la-Défense Cedex		Na
FR0000004772	Etoile Maitre Cash	59, Bd Haussmann	75008	Paris		Na
FR0007081864	ETOILE MIN MONETAIRE	2, PLACE DE LA COUPOLE	92078	Paris-la-Défense Cedex		Na
FR0007433180	Etoile Mone Euro	2, Place De La Coupole	92078	Paris-la-Défense Cedex		Na

MFI ID	NAME	ADDRESS	POSTAL	CITY	HEAD OFFICE	RES*
FR0007441159	Etoile Monetaire	2, Place De La Coupole	92078	Paris-la-Défense Cedex		Na
FR0007486543	Etoile Premiere Jour	2, Place De La Coupole	92078	Paris-la-Défense Cedex		Na
FR0007052048	Europe garantie 2003	3, avenue hoche	75008	Paris		Na
FR0007431010	Expert ttc 1	68-76, QUAI DE LA RAPEE	75012	Paris		Na
FR0007084926	FCP BP SECURITE	68-76, QUAI DE LA RAPEE	75012	Paris		Na
FR0010004127	FCP CIC EPARCIC	4, RUE GAILLON	75060	Paris Cedex 02		Na
FR0010004093	FCP CIC SECURITE	4, RUE GAILLON	75060	Paris Cedex 02		Na
FR0010004747	FCP DWS HAUSSMANN EURO LIQUIDITE	23, RUE BALZAC	75008	Paris		Na
FR0010024430	FCP ECUREUIL MONEPREMIERE	11-15, RUE SAINT GEORGES	75009	Paris		Na
FR0007071972	Fcp monetaire euro 2	2, place de la coupole	92400	Courbevoie		Na
FR0000973935	Fcp Platee	4, Rue Gaillon	75002	Paris		Na
FR0000987299	FCP PRO FEDERAL TRESORERIE	232, RUE GENERAL PAULET	29803	Brest Cedex 09		Na
FR0007457791	Fcp/Référence Court Terme	121, Boulevard Haussman	75008	Paris		Na
FR0000447658	FEDERAL MONETAIRE	232, RUE GENERAL PAULET	29803	Brest Cedex 09		Na
FR0007074919	FEDERAL SUPPORT COURT TERME	232, RUE GENERAL PAULET	29803	Brest Cedex 09		Na
FR0007045109	Federal support monetaire	232, RUE GENERAL PAULET	29803	Brest Cedex 09		Na
FR0007029681	FEDERIS TRESORERIE	30, RUE DE LA VICTOIRE	75009	Paris		Na
FR0000978298	Fima Euribor 3 Mois	23, Rue De L'amiral D'estaing	75116	Paris		Na
FR0007029996	Fima Euro Tresorerie	23, Rue De L'amiral D'estaing	75116	Paris		Na
FR0000099715	Fimagarantie	23, Rue De L'amiral D'estaing	75209	Paris Cedex 16		Na
FR0000288441	Fimasecurite	23, Rue De L'amiral D'estaing	75209	Paris Cedex 16		Na
FR0000001265	Fimatresorerie Sicav	23, Rue De L'amiral D'estaing	75209	Paris Cedex 16		Na
FR0007437546	Finabelle Court Terme	52, Rue de la Victoire	75009	Paris		Na
FR0007370218	Finemploi securite	32, AVENUE DE L'OPERA	75002	Paris		Na
FR0007077649	FINTER MONETAIRE	1, RUE FRANCOIS 1ER	75008	Paris		Na
FR0007077664	FLORIN	11, AVENUE D'IENA	75116	Paris		Na
FR0010016220	FOGAT N° 2	184, AVENUE FREDERIC ET IRENE JOLIOT-CURIE	92729	Nanterre Cedex		Na
FR0000290165	Foncier Court Terme	19, Rue Des Capucines	75001	Paris		Na
FR0007072749	FONCIER MONETAIRE	148, BOULEVARD HAUSSMANN	75008	Paris		Na
FR0000423113	FONCIER TRESOR COURT TERME	148, boulevard haussmann	75008	Paris		Na
FR0000099772	Fonsicav	56, Rue de Lille	75007	Paris		Na
FR0007498027	Force Morbihan	90, boulevard Pasteur	75015	Paris		Na
FR0007447362	FORCE TRESORERIE 6 MOIS	90, boulevard pasteur	75015	Paris		Na
FR0007459490	Forez velay expansion	11, AVENUE D'IENA	75116	Paris		Na
FR0007016605	Forfailys Monetaire 1	23-25, Avenue Franklin D. Roosevelt	75008	Paris		Na
FR0007018031	Forfailys Monetaire 2	23-25, Avenue Franklin D. Roosevelt	75008	Paris		Na
FR0010028373	FORTIS F TRESORERIE	23, RUE DE L'AMIRAL D'ESTAING	75116	Paris		Na
FR0007019369	Fourmi multidevises vii - \$us	47, RUE DU FAUBOURG SAINT- HONORE	75008	Paris		Na
FR0007019492	Fourmi multidevises vii - ecu - eur	47, RUE DU FAUBOURG SAINT- HONORE	75008	Paris		Na
FR0000294746	France Court Terme	6, Avenue De Provence	75009	Paris		Na
FR0007004254	France placement monetaire	1, RUE LA VRILLIERE	75001	Paris		Na
FR0007465802	Francourt Fcp	4, Place De La Pyramide	75419	Paris Cedex 08		Na
FR0007485107	Francs Bourgeois Monétaire	44, Rue Washington	75008	Paris		Na
FR0007080023	FRANKLIN MONETAIRE	36, AVENUE HOCHE	75008	Paris		Na
FR0000009771	Fructi-court	115, rue montmartre	75002	Paris		Na
FR0000401069	Fructifonds investisseur	68-76, QUAI DE LA RAPEE	75012	Paris		Na
FR0000437865	FRUCTIFONDS MONETAIRE	68-76, QUAI DE LA RAPEE	75012	Paris		Na
FR0000972259	Fructifonds tresor	68-76, QUAI DE LA RAPEE	75012	Paris		Na
FR0007464284	G.A. Patrimoine Sécurité	3, Rue de Gramont	75002	Paris		Na
FR0000097149	Gan Court Terme	25, Rue De Courcelles	75008	Paris		Na
FR0007041090	Gemast monétaire	88-90, Rue Cardinet	75017	Paris		Na
FR0000289977	Generali Tresorerie	74, Rue Saint-lazare	75009	Paris		Na
FR0000097388	Gestion 365	88-90, Rue Cardinet	75017	Paris		Na
FR0007379946	Gestion Court Terme	90, Boulevard Pasteur	75015	Paris		Na
FR0000096984	Gestion pibor	Credit agricole indosuez SERVICE SICAV	92920	Paris La Défense		Na
FR0007071048	Gestion Privée Cash	4, Place de la Pyramide	75419	Paris Cedex 08		Na
FR0000448342	GESTION PRIVEE COURT TERME 3	IMMEUBLE ILE DE FRANCE - LA DEFENSE 9	75419	Paris Cedex 08		Na
FR0007468053	Gestion Privee Court Terme 4	4, Place De La Pyramide	75419	Paris Cedex 08		Na
FR0000971269	Gestion Privee Entreprises	4, Place De La Pyramide	75419	Paris Cedex 08		Na
FR0007493499	Gestion Privee Monetaire	4, Place De La Pyramide	75419	Paris Cedex 08		Na
FR0000424152	Gestion Tresorerie	148, Boulevard Haussmann	75008	Paris		Na
FR0007418694	Gestival	68-76, QUAI DE LA RAPEE	75012	Paris		Na
FR0007454400	GPK Court Terme	3, Rue de Gramont	75002	Paris		Na



MFI ID	NAME	ADDRESS	POSTAL	CITY	HEAD OFFICE	RES*
FR0000989626	GROUPAMA CASH	25, RUE DE COURCELLES	75008	Paris		Na
FR0000290728	Groupama Court Terme	25, Rue De Courcelles	75008	Paris		Na
FR0007018874	GROUPAMA ENTREPRISES	25, rue de courcelles	75008	Paris		Na
FR0000991663	GROUPAMA MONETAIRE	25, RUE DE COURCELLES	75008	Paris		Na
FR0007007166	GROUPAMA MONETAIRE ETAT	25, rue de courcelles	75008	Paris		Na
FR0007079603	GROUPAMA TRESORERIE MANDAT ACTIONS	25, RUE DE COURCELLES	75008	Paris		Na
FR0007079611	GROUPAMA TRESORERIE MANDAT TAUX	25, RUE DE COURCELLES	75008	Paris		Na
FR0007057229	Halevy m 2	5, AVENUE KLEBER	75116	Paris		Na
FR0007057245	Halevy M 3	44, Rue Washington	75008	Paris		Na
FR0007057138	Halevy M 4	2, Place De La Coupole	92078	Paris-la-Défense Cedex		Na
FR0007057146	Halevy M 5	88-90, Rue Cardinet	75017	Paris		Na
FR0007057252	Halevy M 6	90, Boulevard Pasteur	75015	Paris		Na
FR0007057203	Halevy M 7	3, Avenue Hoche	75008	Paris		Na
FR0007057120	Halevy m1	68-76, QUAI DE LA RAPEE	75012	Paris		Na
FR0007049663	Hera monetaire premiere	9, RUE ROYALE	75008	Paris		Na
FR0010016246	HERVET TRESORERIE	184, AVENUE FREDERIC ET IRENE JOLIOT-CURIE	92729	Nanterre Cedex		Na
FR0007436894	Hlm premiere	4, RUE DES FRERES CAUDRON	92858	Rueil-Malmaison Cedex		Na
FR0007025242	Hoche Trésorerie	32, Rue Beaujon	75008	Paris		Na
FR0000432817	HSBC AM CASH	4, PLACE DE LA PYRAMIDE IMMEUBLE ILE DE FRANCE - LA DEFENSE 9	75419	Paris Cedex 08		Na
FR0000423048	HSBC AM CASH PLUS	4, place de la pyramide	75419	Paris Cedex 08		Na
FR0007075825	HSBC AM EOTOP	4, PLACE DE LA PYRAMIDE	92800	Puteaux		Na
FR0007486634	Hsbc Am Monetaire	4, Place De La Pyramide - La Défense 9	92800	Puteaux		Na
FR0007015706	Hsbc Am Monetaire Etat	4, Place De La Pyramide - La Défense 9	92800	Puteaux		Na
FR0000297269	Hsbc Republic Court Terme	20, Place Vendome	75001	Paris		Na
FR0000290199	HSBC REPUBLIC EURO CASH	20, place vendome	75021	Paris Cedex 01		Na
FR0007056544	Idca Treso	90, Boulevard Pasteur	75015	Paris		Na
FR0007491170	lena court terme premiere	11, AVENUE D'IENA	75116	Paris		Na
FR0007471453	lena interplaces	11, AVENUE D'IENA	75116	Paris		Na
FR0000297327	lena Monétaire	11, Avenue d'Iéna	75116	Paris		Na
FR0000298028	lena Performance 3	11, Avenue d'Iéna	75116	Paris		Na
FR0007042098	lena structure 2000	11, AVENUE D'IENA	75116	Paris		Na
FR0000979742	INDOSUEZ COURT TERME	90, boulevard pasteur	75015	Paris		Na
FR0000975708	INDOSUEZ DYNAMIQUE	90, boulevard pasteur	75015	Paris		Na
FR0000096026	Indosuez Euribor	90, Boulevard Pasteur	75015	Paris		Na
FR0007069950	INDOSUEZ MONETAIRE	90, boulevard pasteur	75015	Paris		Na
FR0000974479	INDOSUEZ SECURITE	90, boulevard pasteur	75015	Paris		Na
FR0000972937	Ing (f) monetaire	COEUR DEFENSE-TOUR A-LA DEFENSE 4 110, ESPLANADE DU GENERAL DE GAULLE	92931	Paris-la-Défense Cedex		Na
FR0000003014	Ing (f) Monetaire Entreprises	89/91, Rue Du Faubourg Saint-honore	75381	Paris Cedex 08		Na
FR0000973794	Ing (f) monetaire jour	COEUR DEFENSE-TOUR A-LA DEFENSE 4 110, ESPLANADE DU GENERAL DE GAULLE	92931	Paris-la-Défense Cedex		Na
FR0000099632	Institutions court terme	5, AVENUE KLEBER	75116	Paris		Na
FR0007431184	Institutions premiere	184, AVENUE FREDERIC ET IRENE JOLIOT-CURIE	92729	Nanterre Cedex		Na
FR0010003525	INTERVENTION TRESORERIE	7, PLACE DES CINQ MARTYRS DU LYCEE BUFFON	75015	Paris		Na
FR0000283368	Invesco Trésorerie	22, Rue De La Tremoille	75008	Paris		Na
FR0007059639	INVESCO VALEURS SECURITE	22, RUE DE LA TREMOILLE	75008	Paris		Na
FR0007460795	Invest premiere	33, RUE DES TROIS FONTANOT	75002	Paris		Na
FR0007484399	Invest securite	4, RUE DES FRERES CAUDRON	92858	Rueil-Malmaison Cedex		Na
FR0007449327	Invest securite 2	4, RUE DES FRERES CAUDRON	92858	Rueil-Malmaison Cedex		Na
FR0007020094	INVEST SECURITE N° 3	4, RUE DES FRERES CAUDRON	92858	Rueil-Malmaison Cedex		Na
FR0007043765	Investissement n° 510	2, place de la coupole	92400	Courbevoie		Na
FR0007061957	Investissement n°519	2, place de la coupole	92400	Courbevoie		Na
FR0007045711	Investsecurite Court Terme II	88-90, Rue Cardinet	75017	Paris		Na
FR0007463757	Itm epargne	110, ESPLANADE DU GENERAL DE GAULLE	92931	Paris-la-Défense Cedex		Na
FR0007022009	JJ	12, RUE GODOT DE MAUROY	75009	Paris		Na
FR0007023841	JJ01	12, RUE GODOT DE MAUROY	75009	Paris		Na
FR0000295883	Jpm Court Terme	103, Boulevard Haussmann	75008	Paris		Na

MFI ID	NAME	ADDRESS	POSTAL	CITY	HEAD OFFICE	RES*
FR0000402133	Juri Monetaire	7, Place Des Cinq Martyrs Du Lycee Buffon	75015	Paris		Na
FR0007052709	Kle cash premiere	5, AVENUE KLEBER	75116	Paris		Na
FR0007076245	KLE CASH SOUVERAIN	5, AVENUE KLEBER	75116	Paris		Na
FR0007059167	Kle cash tresorerie	5, AVENUE KLEBER	75116	Paris		Na
FR0007053087	Kle euribor	5, AVENUE KLEBER	75116	Paris		Na
FR0007496047	KLEBER CASH INVEST	5, AVENUE KLEBER	75116	Paris		Na
FR0007383245	Kléber Entreprises II	7, PLACE DES CINQ MARTYRS DU LYCEE BUFFON	75015	Paris		Na
FR0007016845	Kléber Euribor	5, AVENUE KLEBER	75116	Paris		Na
FR0007009808	KLEBER MOIS	5, AVENUE KLEBER	75116	Paris		Na
FR0007478821	KLEBER MONE COURT	5, AVENUE KLEBER	75116	Paris		Na
FR0007480843	KLEBER REGLEMENT'R	5, AVENUE KLEBER	75116	Paris		Na
FR0007451513	Kolb Monetaire	2, Place De La Coupole	92078	Paris-la-Défense Cedex		Na
FR0007073705	LABEL MONETAIRE	100, ESPLANADE DU GENERAL DE GAULLE	92932	Paris-la-Défense Cedex		Na
FR0010016485	LATITUDE	23-25, AVENUE F.D ROOSEVELT	75008	Paris		Na
FR0007413174	Laydernier "J"	2, Place de la Coupole	92078	Paris La Défense		Na
FR0007394515	LFI Valorisation	13, Rue de la Brasserie	44186	Nantes Cedex 4		Na
FR0000290868	Libercourt	12, Boulevard de la Madeleine	75009	Paris		Na
FR0007485743	Lion Euribor	168, Rue De Rivoli	75001	Paris		Na
FR0007485875	Lion Harlay	168, Rue de Rivoli	75001	Paris		Na
FR0007439450	Lion J 6	168, Rue de Rivoli	75001	Paris		Na
FR0007484498	Lion J 9	168, Rue de Rivoli	75001	Paris		Na
FR0007430780	Lion Jour	168, Rue De Rivoli	75001	Paris		Na
FR0000985251	LION REVENU MONETAIRE	168, RUE DE RIVOLI	75001	Paris		Na
FR0007455902	Lorval court terme	3, RUE FRANCOIS DE CUREL	57021	Metz cedex 01		Na
FR0007486964	Lorval monetaire	3, RUE FRANCOIS DE CUREL	57021	Metz cedex 01		Na
FR0007393525	Lorval securite	3, RUE FRANCOIS DE CUREL	57021	Metz cedex 01		Na
FR0007467378	Lot croissance	11, AVENUE D' IENA	75116	Paris		Na
FR0007061262	Lyxor France Progression 1	17, Cours Valmy	92800	Puteaux		Na
FR0007061270	Lyxor France Progression 2	17, Cours Valmy	92800	Puteaux		Na
FR0007061288	Lyxor France Progression 3	17, Cours Valmy	92800	Puteaux		Na
FR0007061296	Lyxor France Progression 4	17, Cours Valmy	92800	Puteaux		Na
FR0007474721	Mabn Finances	88-90, Rue Cardinet	75017	Paris		Na
FR0000975617	Macif Court Terme	22-28, Rue Joubert	75435	Paris Cedex 09		Na
FR0000993610	MAITRE PLACEMENTS EURO MONETAIRE	3, AVENUE HOCHE	75008	Paris		Na
FR0000430712	Malicio Monétaire	23-25, Avenue Franklin D. Roosevelt	75008	Paris		Na
FR0000431546	Malicio Monetaire 2	23-25, Avenue Franklin D. Roosevelt	75008	Paris		Na
FR0010016253	MARLY COURT TERME	184, AVENUE FREDERIC ET IRENE JOLIOT-CURIE	92729	Nanterre Cedex		Na
FR0000294225	MARLY JOUR	35, bd des capucines BANQUE LEUMI FRANCE	75002	Paris		Na
FR0007461363	Marly monetaire	184, AVENUE FREDERIC ET IRENE JOLIOT-CURIE	92729	Nanterre Cedex		Na
FR0007046206	MARLY PLUS	184, AVENUE FREDERIC ET IRENE JOLIOT-CURIE	92729	Nanterre Cedex		Na
FR0007004775	Martre court terme	7, PLACE DES CINQ MARTYRS DU LYCEE BUFFON	75015	Paris		Na
FR0007054135	Master monetaire	COEUR DEFENSE-TOUR A-LA DEFENSE 4 110, ESPLANADE DU GENERAL DE GAULLE	92931	Paris-la-Défense Cedex		Na
FR0007021852	Matignon spread court terme	100, ESPLANADE DU GENERAL DE GAULLE	92932	Paris-la-Défense Cedex		Na
FR0000290017	Maxi Plus Associations	33, Rue des Trois Fontanot	92000	Nanterre		Na
FR0007433958	Maximini	184, AVENUE FREDERIC ET IRENE JOLIOT-CURIE	92729	Nanterre Cedex		Na
FR0007483664	Mdm 2002	2, rue des italiens	75009	Paris		Na
FR0000989303	MEDERIC MONETAIRE	30, RUE DE LA VICTOIRE	75009	Paris		Na
FR0007019781	Meyerbeer cash dollar	7, RUE MEYERBEERD	75009	Paris		Na
FR0007490156	Meyerbeer securite rendement	7, RUE MEYERBEERD	75009	Paris		Na
FR0007476734	Meyerbeer tresorerie	7, RUE MEYERBEERD	75009	Paris		Na
FR0000975633	MG COURT TERME	22-28, RUE JOUBERT	75435	Paris Cedex 09		Na
FR0007495239	Mgb Cash	3, Avenue Hoche	75008	Paris		Na
FR0007431507	Michaux court terme	3, RUE PRESIDENT CARNOT	69226	Lyon cedex 02		Na
FR0007030457	Mma monetaire	7-11, PLACE DES 5 MARTHYRS DU LYCEE BUFFON	75663	Paris Cedex 14		Na
FR0007072087	MONCEAU TRESORERIE	3, rue cimarsa	75016	Paris		Na
FR0000400921	Mone france	1, RUE LA VRILLIERE	75001	Paris		Na
FR0007042080	Mone Retraite 60	168, Rue de Rivoli	75001	Paris		Na
FR0000290710	Moneden	18, Quai De La Rapee	75012	Paris		Na

MFI ID	NAME	ADDRESS	POSTAL	CITY	HEAD OFFICE	RES*
FR0000985285	MONELION	168, RUE DE RIVOLI	75001	Paris		Na
FR0000985004	MONELION DYNAMIQUE	168, RUE DE RIVOLI	75001	Paris		Na
FR0000018780	MONELION JOUR	168, RUE DE RIVOLI	75001	Paris		Na
FR0000984981	MONELION REGULARITE	168, RUE DE RIVOLI	75001	Paris		Na
FR0000994501	MONEPOSTE	23-25, AVENUE FRANKLIN D. ROOSEVELT	75008	Paris		Na
FR0000974800	Monepremium Euro	17, Cours Valmy	92800	Puteaux		Na
FR0007081278	MONESOR	18, TERRASSE BELLINI	92813	Puteaux Cedex		Na
FR0000982035	MONETAIRE DISPONIBLE	113, RUE REAUMUR	75002	Paris		Na
FR0000449050	MONETAIRE DOLLAR	113, RUE REAUMUR	75002	Paris		Na
FR0000002032	MONETAIRE N° 1	26, rue de marignan	75008	Paris		Na
FR0000299588	Monexpansion	18, Terrasse Bellini la Défense 11	92813	Puteaux Cedex		Na
FR0007036389	Money master	184, AVENUE FREDERIC ET IRENE JOLIOT-CURIE	92729	Nanterre Cedex		Na
FR0007467915	Money star	11, AVENUE D' IENA	75116	Paris		Na
FR0007412994	MONEY TRESORERIE A	23, rue de l'amiral d'estaing	75116	Paris		Na
FR0007469507	Monida	11, AVENUE D' IENA	75116	Paris		Na
FR0007464086	Morin-pons Court Terme	32, Rue Beaujon	75008	Paris		Na
FR0007431663	Morin-Pons Epargne 4	32, Rue Beaujon	75008	Paris		Na
FR0007449186	Mpfp strategie monetaire	23, RUE DE L'AMIRAL D'ESTAING	75116	Paris		Na
FR0000431710	Mutual Eonia+	148, Boulevard Haussmann	75008	Paris		Na
FR0000424111	Mutual Monetaire	148, Boulevard Haussmann	75008	Paris		Na
FR0007084868	NATEXIS ASSUREURIBOR 2006	68-76, QUAI DE LA RAPEE	75012	Paris		Na
FR0007042213	Natexis auto cash	68-76, QUAI DE LA RAPEE	75012	Paris		Na
FR0007085345	NATEXIS AUTO JOUR	68-76, QUAI DE LA RAPEE	75012	Paris		Na
FR0007050844	Natexis b. cash	68-76, QUAI DE LA RAPEE	75012	Paris		Na
FR0007003348	Natexis dollars regularite	68-76, QUAI DE LA RAPEE	75012	Paris		Na
FR0000293714	Natexis Euribor Gestion	22, Rue de la Chaussée d'Antin	75009	Paris		Na
FR0007038757	Natexis performance c.n.p.	68-76, QUAI DE LA RAPEE	75012	Paris		Na
FR0007053749	Natexis performance ev	68-76, QUAI DE LA RAPEE	75012	Paris		Na
FR0007036843	Natexis performance r.f.	68-76, QUAI DE LA RAPEE	75012	Paris		Na
FR0000017121	Natexis Sécurité Jour	22, Rue de la Chaussée d'Antin	75009	Paris		Na
FR0007480280	Natexis securite plus	68-76, QUAI DE LA RAPEE	75012	Paris		Na
FR0007494448	Natio fonds tresorerie	5, AVENUE KLEBER	75116	Paris		Na
FR0007487673	Natio-fonds harlay	5, AVENUE KLEBER	75116	Paris		Na
FR0007037312	Natio-fonds obli puissance	5, AVENUE KLEBER	75116	Paris		Na
FR0007037320	Natio-fonds obli-dix	5, AVENUE KLEBER	75116	Paris		Na
FR0000971962	Natio-fonds saint georges	5, AVENUE KLEBER	75116	Paris		Na
FR0007011580	Natio-fonds scorff	5, AVENUE KLEBER	75116	Paris		Na
FR0000429540	Nfmda Court Terme	23, Rue Balzac	75008	Paris		Na
FR0007469176	Norlys	11, AVENUE D' IENA	75116	Paris		Na
FR0000292930	Obc Sécurité	57, Avenue d'Iéna	75116	Paris		Na
FR0007066428	Objectif Allocation Monetaire	121, Boulevard Haussmann	75008	Paris		Na
FR0000284283	Objectif Court Terme Dollar	121, Boulevard Haussman	75008	Paris		Na
FR0007498480	Objectif Court Terme Euro	121, Boulevard Haussmann	75008	Paris		Na
FR0000099830	Objectif securite	121, boulevard haussmann	75008	Paris		Na
FR0000011041	Oblisecurite-sicav	56, Rue De Lille	75007	Paris		Na
FR0000292799	Océan Monétaire	34, Rue Léandre Merlet	85001	La Roche-Sur-Yon Cedex		Na
FR0007395223	Ocean securite	34, RUE LEANDRE MERLET	85001	La Roche-sur-Yon cedex		Na
FR0007045877	Ocean tresorerie	34, RUE LEANDRE MERLET	85001	La Roche-sur-Yon cedex		Na
FR0000994196	ODDO CASH 1	12, BOULEVARD DE LA MADELEINE	75440	Paris Cedex 09		Na
FR0000994097	ODDO CASH 2	12, BOULEVARD DE LA MADELEINE	75440	Paris Cedex 09		Na
FR0000994089	ODDO CASH 3	12, BOULEVARD DE LA MADELEINE	75440	Paris Cedex 09		Na
FR0000994071	ODDO CASH 4	12, BOULEVARD DE LA MADELEINE	75440	Paris Cedex 09		Na
FR0000985830	ODDO CASH DOLLAR	12, BOULEVARD DE LA MADELEINE	75440	Paris Cedex 09		Na
FR0000989949	Oddo court terme	12, boulevard de la madeleine	75009	Paris		Na
FR0000973489	Oddo deposit	12, BOULEVARD DE LA MADELEINE	75440	Paris Cedex 09		Na
FR0000008997	Ofima Tresor	1, Rue Vernier	75017	Paris		Na
FR0007049531	Oise placements	11, AVENUE D' IENA	75116	Paris		Na
FR0007459474	Opalys	11, AVENUE D' IENA	75116	Paris		Na
FR0007382429	Open court terme	20, PLACE VENDOME	75021	Paris Cedex 01		Na
FR0000295917	Opera Tresorerie	39, Avenue Franklin D. Roosevelt	75008	Paris		Na

MFI ID	NAME	ADDRESS	POSTAL	CITY	HEAD OFFICE	RES*
FR0000972093	Opticash	23, rue de l'amiral d'estaing	75116	Paris		Na
FR0000293748	Optifinance	103, Avenue des Champs-Élysées	75008	Paris		Na
FR0007471701	Optimal Fcp	131, Avenue Charles De Gaulle	92571	Neuilly Sur Seine Cedex		Na
FR0007483946	Optimal Plus	131, Avenue Charles De Gaulle	92571	Neuilly Sur Seine Cedex		Na
FR0007484472	Optimonetaire	131, Avenue Charles De Gaulle	92571	Neuilly Sur Seine Cedex		Na
FR0007041702	Optimum Court Terme	94, Rue de Courcelles	75008	Paris		Na
FR0007079520	ORSAY TRESORERIE	33, AVENUE DE WAGRAM	75017	Paris		Na
FR0000401044	Ouest Court-terme	4, Rue Gaillon	75060	Paris Cedex 02		Na
FR0007412515	Ouestar securite	232, RUE GENERAL PAULET	29803	Brest Cedex 09		Na
FR0000296899	Ouestar Trésorerie	88-90, Rue Cardinet	75017	Paris		Na
FR0000992398	OZENNE SECURITE	11, AVENUE D' IENA	75116	Paris		Na
FR0007464227	P.a.m epargne	33, RUE DES TROIS FONTANOT	75002	Paris		Na
FR0007372065	Paris Lyon entreprises	10, RUE D'UZES	75002	Paris		Na
FR0007448444	Parnasse j	68-76, QUAI DE LA RAPEE	75012	Paris		Na
FR0000295701	Partner Prolea Ct	7, Avenue De Messine	75008	Paris		Na
FR0000290595	Partner regularite	7, avenue de messine	75008	Paris		Na
FR0007495247	Patrimoine 2003	3, avenue hoche	75008	Paris		Na
FR0000295040	Phenix Securite	87, Rue De Richelieu	75002	Paris		Na
FR0007004809	Picpus Court Terme	90, Boulevard Pasteur	75015	Paris		Na
FR0000942906	Placements C. T. Première	3, Avenue Hoche	75008	Paris		Na
FR0007431606	Placements Cash	3, Avenue Hoche	75008	Paris		Na
FR0007412572	Placements Jour	3, Avenue Hoche	75008	Paris		Na
FR0000299711	Placements Monétaire	3, Avenue Hoche	75008	Paris		Na
FR0000098261	Placements Securite	3, Avenue Hoche	75008	Paris		Na
FR0000296741	Placements Trésorerie	3, Avenue Hoche	75008	Paris		Na
FR0007418306	Plouguernevel epargne	5, AVENUE KLEBER	75116	Paris		Na
FR0007387063	Pol 2	42-44, rue d'anjou	75008	Paris		Na
FR0000972143	Ponctua monetaire	23-25, avenue franklin d. roosevelt	75008	Paris		Na
FR0000983736	PORTFOLIO ETAT	90, boulevard pasteur	75015	Paris		Na
FR0000983751	PORTFOLIO JOUR	90, boulevard pasteur	75015	Paris		Na
FR0007039383	Portfolio Monétaire	90, Boulevard Pasteur	75015	Paris		Na
FR0007032990	Portfolio Monindex	90, Boulevard Pasteur	75015	Paris		Na
FR0000293920	Poste Gestion	23-25, Avenue F.d. Roosevelt	75008	Paris		Na
FR0007066220	Poste Jour	23-25, Avenue Franklin D. Roosevelt	75008	Paris		Na
FR0007033154	Poste Monétaire	23/25 Avenue F.D.Roosevelt	75008	Paris		Na
FR0010016816	POSTE PREMIERE MONETAIRE	23-25, AVENUE FRANKLIN D. ROOSEVELT	75008	Paris		Na
FR0007002456	Prado Monétaire	485, Avenue du Prado	13412	Marseille Cedex 20		Na
FR0000972457	Prirem	40, Rue Washington	75408	Paris Cedex 08		Na
FR0000098287	Priv'associations	39, Rue D'anjou	75008	Paris		Na
FR0007079439	PRO FEDERAL CASH	232, RUE GENERAL PAULET	29803	Brest Cedex 09		Na
FR0007071675	Pro-federal agrr monetaire	232, RUE GENERAL PAULET	29803	Brest Cedex 09		Na
FR0000991010	PRO-FEDERAL INSTITUTIONNEL	232, RUE GENERAL PAULET	29803	Brest Cedex 09		Na
FR0000970816	PRO-FEDERAL LIQUIDITES	232, RUE GENERAL PAULET	29803	Brest Cedex 09		Na
FR0000447583	PRO-FEDERAL MONETAIRE	232, RUE GENERAL PAULET	29803	Brest Cedex 09		Na
FR0007418587	PRO-FEDERAL PREMIERE	232, RUE GENERAL PAULET	29803	Brest Cedex 09		Na
FR0007441142	Publival j	68-76, QUAI DE LA RAPEE	75012	Paris		Na
FR0007391552	Pum court terme	241, boulevard saint germain	75007	Paris		Na
FR0007083308	R MONETAIRE	42-44, RUE D'ANJOU	75008	Paris		Na
FR0007455001	R Trésorerie	42-44, Rue D'anjou	75008	Paris		Na
FR0007052816	Remuneration Compte-titres	52, Rue De La Victoire	75009	Paris		Na
FR0010011445	REUNION MONETAIRE	11, AVENUE D' IENA	75116	Paris		Na
FR0000290157	Rhone +X Court Terme	141, Rue Garibaldi	69003	Lyon		Na
FR0000293029	Robeco Monetaire France	33, Rue La Boetie	75008	Paris		Na
FR0007468962	Robeco monetaire securite	33, rue de la boetie	75008	Paris		Na
FR0007039094	SAF Fonds Serein	7, Rue du Regard	75006	Paris		Na
FR0007496518	Saint Clair Trésorerie	4, Place De La Pyramide	75419	Paris Cedex 08		Na
FR0007460308	Saint Germain Securite	241, Boulevard Saint Germain	75007	Paris		Na
FR0010027623	SAINT HONORE MONECOURT	47, RUE DU FAUBOURG SAINT HONORE	75401	Paris Cedex 08		Na
FR0000980161	SAINT-CLOUD 2000	68-76, QUAI DE LA RAPEE	75012	Paris		Na
FR0007433677	Saint-georges 2	30, rue saint georges	75009	Paris		Na
FR0007021761	Saint-Honoré Euribor	47, RUE DU FAUBOURG SAINT HONORE	75401	Paris Cedex 08		Na
FR0000991606	SAINT-HONORE SECURITE	47, RUE DU FAUBOURG SAINT HONORE	75401	Paris Cedex 08		Na

MFI ID	NAME	ADDRESS	POSTAL	CITY	HEAD OFFICE	RES*
FR0000174278	SANPAOLO CASH	52, AVENUE HOCHE	75008	Paris		Na
FR0000299877	Sanpaolo Institutions	52, Avenue Hoche	75008	Paris		Na
FR0007039441	Sanpaolo Moma	32, Rue Beaujon	75008	Paris		Na
FR0007377544	Sanpaolo Monétaire 1	32, Rue Beaujon	75008	Paris		Na
FR0007414727	Sanpaolo monétaire Coupon	32, Rue Beaujon	75008	Paris		Na
FR0007474838	Sanpaolo Trésorerie 1Ere	32, Rue Beaujon	75008	Paris		Na
FR0000294142	Sans Coupon	41, Rue de la Bienfaisance	75008	Paris		Na
FR0007370283	Savoie Court Terme	4, Place De La Pyramide	75419	Paris Cedex 08		Na
FR0007468806	Savoie Monetaire	4, Place De La Pyramide	75419	Paris Cedex 08		Na
FR0000016156	Securi-taux	58, Rue De La Victoire	75009	Paris		Na
FR0000990319	SECURI-TOP	11, AVENUE D'IENA	75116	Paris		Na
FR0007463997	Securimaaf	11, PLACE DES CINQ MARTYRS DU LYCEE BUFFON	75014	Paris		Na
FR0007469333	Securite Valor 1	139, Boulevard Haussmann	75008	Paris		Na
FR0007413927	Securite-portefeuille	33, RUE DES TROIS FONTANOT	75002	Paris		Na
FR0000984056	Sélection Entreprises	4, Place de la Pyramide	75419	Paris Cedex 08		Na
FR0000984072	Selection moneprime	4, place de la pyramide	75419	Paris Cedex 08		Na
FR0007465810	Sélection Sécurité	4, Place de la Pyramide	75419	Paris Cedex 08		Na
FR0000984064	Sélection Trésorerie	4, Place de la Pyramide	75419	Paris Cedex 08		Na
FR0010002915	SEMFOND	7, PLACE DES CINQ MARTYRS DU LYCEE BUFFON	75015	Paris		Na
FR0000284580	Septentrion Court Terme	847, Avenue De La Republique	59700	Marcq-en-baroeul		Na
FR0000293581	Sequin	11, Avenue d'Iéna	75116	Paris		Na
FR0007085675	SGAM CREDIT PLUS 40	2, PLACE DE LA COUPOLE	92400	Courbevoie		Na
FR0010009019	SGAM CREDIT PLUS 80	2, PLACE DE LA COUPOLE	92078	La Defense Cedex		Na
FR0000284523	Sgam Eonia +	17, Cours Valmy	92800	Puteaux		Na
FR0000977985	Sgam inv monetaire plus	2, place de la coupole	92400	Courbevoie		Na
FR0000422982	Sgam Premiere Jour	2, Place De La Coupole	92078	La Defense Cedex		Na
FR0007466081	Sgp Treso	90, Boulevard Pasteur	75015	Paris		Na
FR0000096646	Sicav Associations	7, Place des Cinq Martyrs du Lycée Buffon	75015	Paris		Na
FR0000299422	Sicav Pension Tmp 3/32	41, Avenue George V	75008	Paris		Na
FR0000983835	Simgest eonia fund	68-76, QUAI DE LA RAPEE	75012	Paris		Na
FR0000421737	Sinopia digit tresorerie	66, RUE DE LA CHAUSSEE D'ANTIN	75009	Paris		Na
FR0000294712	Sirius sr court terme	32, AVENUE L'OPERA	75002	Paris		Na
FR0000008690	Sif(france) Money Market Euro	66, Avenue Des Champs Elysees	75008	Paris		Na
FR0000977720	Sif(france) short term euro	66, AVENUE DES CHAMPS ELYSEES	75008	Paris		Na
FR0000439689	Smc Cash	4, Place De La Pyramide	75419	Paris Cedex 08		Na
FR0000427510	Smc securite	4, place de la pyramide	75419	Paris Cedex 08		Na
FR0000439663	SMC Trésorerie	4, Place de la Pyramide	75419	Paris Cedex 08		Na
FR0000023970	SOCGEN CASH DOLLAR	TOUR SOCIETE GENERALE	92800	Puteaux		Na
FR0007084660	SOCIAL ACTIVE MONETAIRE	88-90, RUE CARDINET	75017	Paris		Na
FR0007454780	Sofi-suisse Court Terme	41, Rue De Châteaudun	75304	Paris Cedex 09		Na
FR0010018432	SOGEMONE CREDIT 6 MOIS	2, PLACE DE LA COUPOLE	92078	La Defense Cedex		Na
FR0000003964	SOGEMONEPLUS	Tour societe generale	92800	Puteaux		Na
FR0000003915	Sogemonetaire	Tour societe generale	92800	Puteaux		Na
FR0000003972	SOGEMONEVALOR	Tour societe generale	92800	Puteaux		Na
FR0000024069	SOGEXCEL	TOUR SOCIETE GENERALE	92800	Puteaux		Na
FR0000291627	Soprane j	12 14 ROND POINT DES CHAMPS ELYSEES	75008	Paris		Na
FR0007371919	Soprane securite	12/14, ROND-POINT DES CHAMPS ELYSEES	75382	Paris Cedex 08		Na
FR0000097602	Statere	11, Avenue d'Iéna	75116	Paris		Na
FR0007051958	Staubli france	4, RUE DES FRERES CAUDRON	92858	Rueil-Malmaison Cedex		Na
FR0000290553	Strategie	Hsbc Asset Management (europe) Sa	75419	Paris Cedex 08		Na
FR0007035365	Strategis 6	5, AVENUE KLEBER	75116	Paris		Na
FR0007061866	Structura 2001	90, boulevard pasteur	75015	Paris		Na
FR0000976979	Suroblys monetaire	66, RUE DE LA CHAUSSEE D'ANTIN	75009	Paris		Na
FR0007487780	Survall 20	4, RUE DES FRERES CAUDRON	92858	Rueil-Malmaison Cedex		Na
FR0007484373	Survall 27	4, RUE DES FRERES CAUDRON	92858	Rueil-Malmaison Cedex		Na
FR0007418983	Tarneaud Sécurité	2, Place de la Coupole	92078	Paris La Défense		Na
FR0000294332	Topcash	30, Rue St-georges	75312	Paris Cedex 09		Na

MFID	NAME	ADDRESS	POSTAL	CITY	HEAD OFFICE	RES*
FR0007418918	Tresopti	184, AVENUE FREDERIC ET IRENE JOLIOT-CURIE	92729	Nanterre Cedex		Na
FR0000290579	Tresor-real	7, Place Des Cinq Martyrs	75507	Paris Cedex 15		Na
FR0000021743	TRESORERIE PREMIERE	TOUR SOCIETE GENERALE	92800	Puteaux		Na
FR0007458039	Tresoris-21	11, AVENUE D'IENTA	75116	Paris		Na
FR0007004551	Tresorival	68-76, QUAI DE LA RAPEE	75012	Paris		Na
FR0000280281	Tresorys	23/25, Avenue Franklin D. Roosevelt	75008	Paris		Na
FR0000972119	Trinite Court Terme	23, Rue De L'amiral D'estaing	75116	Paris		Na
FR0000971954	Trinite Epargne Plus 2	23, Rue De L'amiral D'estaing	75116	Paris		Na
FR0007445242	UBS (F) COURT TERME	69, BOULEVARD HAUSSMANN	75008	Paris		Na
FR0007057906	Ubs (f) Euro Monetaire	69, Boulevard Haussmann	75008	Paris		Na
FR0000292138	UBS (F) SECURITE	15, AVENUE D'IENTA	75116	Paris		Na
FR0000172371	UBS F TRESORERIE-EUR	65, RUE DE COURCELLES	75008	Paris		Na
FR0007457569	UFF Cash	52, Rue de la Victoire	75009	Paris		Na
FR0000009987	Union +	6, Avenue De Provence	75009	Paris		Na
FR0000979825	Union Cash	4, Rue Gaillon	75060	Paris Cedex 02		Na
FR0000994535	UNION INSTITUTIONNELS	4, RUE GAILLON	75060	Paris Cedex 02		Na
FR0000098964	Unisécurité	52, Avenue Hoche	75008	Paris		Na
FR0007458443	Unofi Monétaire	7-7 bis, Rue Galvani	75017	Paris		Na
FR0007470190	Vaillant tresorerie	4, PLACE DE LA PYRAMIDE IMMEUBLE ILE DE FRANCE - LA DEFENSE 9	92800	Puteaux		Na
FR0000096091	Valeuro	7, Place Des 5 Martyrs	75015	Paris		Na
FR0007498449	Valmo Cash	1, Rue Vernier	75017	Paris		Na
FR0000294126	Vega Court Terme	148, Boulevard Haussmann	75008	Paris		Na
FR0007457643	Vega Investissement 5	148, Boulevard Haussmann	75008	Paris		Na
FR0007460126	Vega Investissement 7	148, Boulevard Haussmann	75008	Paris		Na
FR0000294118	Vega Securite	148, Boulevard Haussmann	75008	Paris		Na
FR0000980492	Vendome Securite	2, Rue De Choiseul	75002	Paris		Na
FR0007431994	Vernet Rendement N° 22	4, Place De La Pyramide	92800	Puteaux		Na
FR0007461090	Vernet Rendement N° 37	4, Place de la Pyramide - La Défense 9	92800	Puteaux		Na
FR0007475066	Vernet Rendement N° 55	4, Place De La Pyramide	92800	Puteaux		Na
FR0000291304	Via Court Terme	20, Rue de la Paix	75002	Paris		Na
FR0000985558	VICTOIRE MONETAIRE	52, RUE DE LA VICTOIRE	75009	Paris		Na
FR0000288243	Westam euribor plus	33, avenue de wagram	75017	Paris		Na
FR0000290991	WESTAM JOUR	33, avenue de wagram	75017	Paris		Na
FR0007061932	WESTAM MONETAIRE PLUS	33, AVENUE DE WAGRAM	75017	Paris		Na
FR0010000406	WESTAM SECURITE	33, AVENUE DE WAGRAM	75017	Paris		Na
FR0007067467	Yen Money Fund	90, Boulevard Pasteur	75015	Paris		Na

Total number of Money Market Funds : 645

#### Other Institutions

FR17859	Banque française de l'Orient - B.F.O.	30 avenue George V	75008	Paris		Na
FR10011	Caisse nationale d'épargne	1, Boulevard de Vaugirard	75700	Paris		Na
FR01199	EIPOSTE	117 quai du président Roosevelt	92130	Issy-les- Moulineaux		Na

Total number of Other Institutions : 3

TOTAL number of Monetary Financial Institutions in France : 1588

MFI ID	NAME	ADDRESS	POSTAL	CITY	HEAD OFFICE	RES*
<b>IRELAND</b>						
<b>Central Banks</b>						
IENCB	Central Bank of Ireland	Dame Street	2	Dublin		Na
Total number of Central Banks : 1						
<b>Credit Institutions</b>						
IEBAUBOD	Aareal Bank AG Dublin Branch	Dublin Exchange Facility, Mayor Street, International Financial Services Centre	1	Dublin	DE Aareal Bank AG	Yes
IEABN-NV	ABN AMRO Bank N.V.	ABN AMRO House, I.F.S.C.	1	Dublin	NL ABN AMRO Bank N.V.	Yes
IEACCBNK	ACC Bank plc	Charlemont Place	2	Dublin		Yes
IEAIBCMK	AIB Capital Markets plc	AIB International Centre, I.F.S.C.	1	Dublin		Yes
IEAIBFIN	AIB Finance Limited	Bankcentre, Ballsbridge	4	Dublin		Yes
IEAIBPLC	Allied Irish Banks plc	Bankcentre, Ballsbridge	4	Dublin		Yes
IEANGLOI	Anglo Irish Bank Corporation plc	Stephen Court, 18/21 St. Stephen's Green	2	Dublin		Yes
IEBKAMER	Bank of America National Association	Russell Court, St. Stephen's Green	2	Dublin		Yes
IEBOBEUR	Bank of Bermuda (Europe) plc	Europa House, Harcourt Street	2	Dublin		Yes
IEBMXXX	Bank of Montreal Ireland plc	Segrave House, 19-20 Earlsfort Terrace	2	Dublin		Yes
IEBOSIXX	Bank of Scotland (Ireland) Limited	72-74 Harcourt Street	2	Dublin		Yes
IEGBBANK	Bankgesellschaft Berlin (Ireland) plc	No 5 St. George's Dock, I.F.S.C.	1	Dublin		Yes
IEBKINTR	Bankinter S.A. Dublin	A.I.B. International Services, West Block Building, I.F.S.C.	1	Dublin	ES Bankinter S.A.	Yes
IEBARCLS	Barclays Bank plc	47/48 St. Stephen's Green	2	Dublin	GB Barclays Bank plc	Yes
IEBEARST	Bear Stearns Bank plc	Block 8, Harcourt Centre, Charlotte Way	2	Dublin		Yes
IEBNP-SA	BNP Paribas	5 George's Dock, I.F.S.C.	1	Dublin	FR BNP Paribas	Yes
IEBNPSEC	BNP Paribas Securities Services	5 George's Dock, IFSC	1	Dublin	FR BNP Paribas Securities Services	Yes
IEWBANK	BW Bank Ireland plc	6 George's Dock, I.F.S.C.	1	Dublin		Yes
IECAJAMA	Caja de Ahorros y Monte de Piedad de Madrid	West Block, AIB International Centre, I.F.S.C.	1	Dublin	ES Caja de Ahorros y M.P. de Madrid	Yes
IECITCOX	Citico Bank Nederland N.V. - Dublin Branch	Custom House Plaza, Block 6, I.F.S.C.	1	Dublin	NL ING Bank N.V.	Yes
IECITPLC	Citibank International plc Ireland Branch	1 North Wall Quay	1	Dublin	GB Citibank International plc	Yes
IECITIFS	Citibank Ireland Financial Services plc	1 North Wall Quay	1	Dublin		Yes
IEASSCAP	CitiFinancial Europe plc	8/11 Lower Baggot Street	2	Dublin	GB CitiFinancial Europe plc	Yes
IECOMM BK	Commerzbank Europe (Ireland)	Commerzbank House, Guild Street, I.F.S.C.	1	Dublin		Yes
IECRAGLX	Crédit Agricole Investor Services Bank Luxembourg - Dublin Branch	Alexandra House, The Sweepstake 5, Ballsbridge	4	Dublin	LU Crédit Agricole Investor Services Bank Luxembourg	Yes
IEDAIWAE	Daiwa Securities Trust and Banking (Europe) plc	Level 2, Block 3, Harcourt Centre, Harcourt Road	2	Dublin	GB Daiwa Securities Trust & Banking (Europe) plc	Yes
IEC27986	DePfa ACS Bank	3 Harbourmaster Place, I.F.S.C.	1	Dublin		Yes
IEDEPBK	DePfa Bank plc	International House, 3 Harbourmaster Place, IFSC	1	Dublin		Yes
IEDEPFAX	DePfa-Bank Europe plc	International House, 3 Harbourmaster Place, I.F.S.C.	1	Dublin		Yes
IEARTBNK	Dexia Banque Belgique	6 George's Dock, I.F.S.C.	1	Dublin	BE Dexia Banque Belgique	Yes
IEBILXXX	Dexia Banque Internationale à Luxembourg S.A.	George's Quay House, 43 Townsend Street	2	Dublin	LU Dexia Banque Internationale à Luxembourg	Yes
IECRDLOC	Dexia Crédit Local	West Block Building, IFSC	1	Dublin	FR Dexia credit local	Yes
IESGZ-BK	DZ Bank Ireland plc	Trade Centre, West Block Building, IFSC.	1	Dublin		Yes
IEEBS-BS	EBS Building Society	The EBS Building, 2 Burlington Road	4	Dublin		Yes
IEEURHYP	EUROHYPO Europäische Hypothekenbank S. A.	Commerzbank House, Guild Street, IFSC	1	Dublin		Yes
IEFORDCR	FCE Bank plc	Hume House, Pembroke Road, Ballsbridge	4	Dublin	GB FCE Bank plc	Yes
IEFNBSOC	First Active plc	First Active House, Central Park, Leopardstown	18	Dublin		Yes
IEGMACCM	GMAC Commercial Mortgage Bank Europe plc	Commerzbank House, Guild Street, IFSC	1	Dublin		Yes
IEHELABA	Helaba Dublin Landesbank Hessen-Thuringen International	Guild Street, I.F.S.C.	1	Dublin		Yes
IEHPBANK	Hewlett-Packard International Bank plc	Liffey Park, Barnhall		Leixlip, Co Kildare		Yes
IEHFCXXX	HFC Bank Limited	Unit 2, Block 6, Tallaght Retail Centre, Belgard Road, Tallaght	24	Dublin	GB HFC Bank plc	Yes
IEHSBCXX	HSBC Bank plc	20-22 Lower Hatch Street	2	Dublin	GB HSBC Bank plc	Yes
IEVEREIN	Hypo Real Estate Bank International	International House, 3 Harbourmaster Place, IFSC	1	Dublin		Yes

MFI ID	NAME	ADDRESS	POSTAL	CITY	HEAD OFFICE	RES*
IEICS-BS	ICS Building Society	New Century House, Mayor Street Lower, I.F.S.C.	1	Dublin		Yes
IEIBXXX	IIB Bank Limited	91 Merrion Square	2	Dublin		Yes
IEINGBNK	ING Bank N.V.	49 St Stephen's Green	2	Dublin	NL ING Bank N.V.	Yes
IEBBL-SA	ING Belgium SA	49 St. Stephen's Green	2	Dublin	BE ING Belgique SA	Yes
IEBCIBNK	Intesa Bank Ireland plc	AIB International Centre, I.F.S.C.	1	Dublin		Yes
IEIBUKXX	Investec Bank (UK) Limited	2nd Floor, Block P3, East Point Business Park	3	Dublin	GB Investec Bank (UK) Ltd	Yes
IEINATBS	Irish Nationwide Building Society	Nationwide House, Grand Parade	6	Dublin		Yes
IECHASEI	J.P. Morgan Bank (Ireland) plc	JPMorgan House, International Financial Services Centre	1	Dublin		Yes
IEKREDBK	KBC Bank NV Dublin Branch	91 Merrion Square	2	Dublin	BE KBC Bank	Yes
IEKB-LUX	KBL Bank Ireland	Kredietbank House, I.F.S.C.	1	Dublin		Yes
IELANHES	Landesbank Hessen - Thüringen Girozentrale	Guild Street, IFSC	1	Dublin	DE Landesbank Hessen - Thüringen Girozentrale	Yes
IELGTIRL	LGT Bank in Liechtenstein (Ireland) Limited	Segrave House, 19-20 Earlsfort Terrace	2	Dublin		Yes
IEMRKSPN	Marks & Spencer Financial Services	28/29 Mary Street	1	Dublin	GB Marks & Spencer Financial Services Ltd	Yes
IEMBNAXX	MBNA Europe Bank Ltd	44 St. Stephen's Green	2	Dublin	GB MBNA Europe Bank Ltd	Yes
IEMLCMBX	Merrill Lynch Capital Markets Bank Limited	Treasury Building, Lower Grand Canal Street	2	Dublin		Yes
IEMERBNK	Merrill Lynch International Bank Ltd	Treasury Building, Lower Grand Canal Street	2	Dublin	GB Merrill Lynch International Bank Ltd	Yes
IEGARRAS	Naspa Dublin	5 George's Dock, IFSC	1	Dublin		Yes
IEINBXXX	National Irish Bank Limited	Group Head Office, 7-8 Wilton Terrace	2	Dublin		Yes
IEINIIBXX	National Irish Investment Bank Limited	Group Head Office, 7-8 Wilton Terrace	2	Dublin		Yes
IEOROCK	Northern Rock plc	Ormonde House, 12 Lower Leeson Street	2	Dublin	GB Northern Rock plc	Yes
IEIRPERM	permanent tsb	56-59 St Stephen's Green	2	Dublin		Yes
IEPFIZER	Pfizer International Bank Europe	La Touche House, I.F.S.C.	1	Dublin		Yes
IERABOBK	Rabobank Ireland plc	George's Dock House, I.F.S.C.	1	Dublin		Yes
IERABNED	Rabobank Nederland (Dublin Branch)	George's Dock House, IFSC	1	Dublin	NL Coöperatieve Centrale Raiffeisen-Boerenleenbank B.A.	Yes
IESACHSN	Sachsen LB Europe plc	9th Floor, Block A, 1 George's Quay Plaza	2	Dublin		Yes
IESPBANK	Sanpaolo IMI Bank Ireland plc	3rd Floor, KBC House, 4 George's Dock, International Financial Services Centre	1	Dublin		Yes
IESCOTIA	Scotiabank (Ireland) Limited	I.F.S.C. House, Custom House Quay	1	Dublin		Yes
IESGXXXX	Société Générale S.A.	6 Exchange Place, Custom House Docks, IFSC	1	Dublin	FR Société Générale	Yes
IEBKIREL	The Governor and Company of the Bank of Ireland	Head Office, Lower Baggot Street	2	Dublin		Yes
IEINVOI	The Investment Bank of Ireland	Colville House 24-26 Talbot Street	1	Dublin		Yes
IEUIBXXX	Ulster Bank Ireland Limited	Ulster Bank Group Centre, George's Quay	2	Dublin		Yes
IECRDITL	UniCredito Italiano Bank (Ireland) plc	La Touche House, IFSC	1	Dublin		Yes
IEVOLKBK	Volkswagen Bank GmbH	Volkswagen House, 14 Fitzwilliam Square	2	Dublin	DE Volkswagen Bank GmbH	Yes
IEC27987	WestLB Covered Bond Bank plc	I.F.S.C. House, International Financial Services Centre	1	Dublin	DE WestLB AG	Yes
IEWSLBXX	WestLB Ireland plc	2 Harbourmaster Place, IFSC	1	Dublin		Yes
IEWGZ-BK	WGZ-Bank Ireland plc	West Block Building, I.F.S.C.	1	Dublin		Yes
IEZURBNK	Zurich Bank	Europa House, Harcourt Centre, Harcourt Street	2	Dublin		Yes

Total number of Credit Institutions : 80

#### Money Market Funds

IEABSCFD	Aberdeen Accumulation Fund plc Aberdeen Sterling Cash Fund	Cogent Investment Operations Ireland Ltd., 13 Exchange Place, IFSC	1	Dublin		Na
IEABERST	Aberdeen Sterling Fund	Bank of Ireland Securities Services Ltd, New Century House, IFSC	1	Dublin		Na
IEABNEUR	ABN Amro Euro Fund	SEI Investments, Styne House, Upper Hatch Street	2	Dublin		Na
IEABNSTG	ABN Amro Sterling Fund	SEI Investments, Styne House, Upper Hatch Street	2	Dublin		Na
IEABNUSD	ABN Amro US Dollar Fund	SEI Investments, Styne House, Upper Hatch Street	2	Dublin		Na
IEACMSTP	ACM International Reserves II plc Sterling Portfolio	State Street Fund Services (Ireland) Limited, Guild House, Guild Street, IFSC	1	Dublin		Na



MFI ID	NAME	ADDRESS	POSTAL	CITY	HEAD OFFICE	RES*
IEACMUSD	ACM International Reserves II plc US Dollar Portfolio	State Street Fund Services (Ireland) Limited, Guild House, Guild Street, IFSC	1	Dublin		Na
IEAIBDEP	AIB Capital Markets Unit Trust Deposit Portfolio	AIB/BNY Fund Management (Ireland) Limited, Guild House, Guild Street, IFSC	1	Dublin		Na
IEMGCFUN	AIB Capital Markets Unit Trust Managed Currency Fund	AIB/BNY Fund Management (Ireland) Limited, Guild House, Guild Street, IFSC	1	Dublin		Na
IEDMCURR	AIB Global Funds Unit Trust Deutschemark Managed Currency Fund	AIB/BNY Fund Management (Ireland) Limited, Guild House, Guild Street, IFSC	1	Dublin		Na
IEC27869	AIG Euro Managed Cash Fund	Investors Fund Services (Ireland) Ltd., Investors Trust Custodial Services, Deloitte & Touche House, 29 Earlsfort Terrace	2	Dublin		Na
IEMMFUSD	AIG International Money Market Fund US Dollar	SEI Investments, Styne House, Upper Hatch Street	2	Dublin		Na
IEUBZLDM	AIG Liquidity Fund Euro	AIG/Sun America Asset Management, AIG House, Merrion Road	4	Dublin		Na
IEUBSSFR	AIG Liquidity Fund Swiss Franc	AIG/Sun America Asset Management, AIG House, Merrion Road	4	Dublin		Na
IEUBZUSD	AIG Liquidity Fund US Dollar	AIG/Sun America Asset Management, AIG House, Merrion Road	4	Dublin		Na
IEC27870	AIG Sterling Managed Cash Fund	Investors Fund Services (Ireland) Ltd., Investors Trust Custodial Services, Deloitte & Touche House, 29 Earlsfort Terrace	2	Dublin		Na
IEC27871	AIG US Dollar Managed Cash Fund	Investors Fund Services (Ireland) Ltd., Investors Trust Custodial Services, Deloitte & Touche House, 29 Earlsfort Terrace	2	Dublin		Na
IEAIMUSC	AIM Capital US Cash Reserve Fund	AIM Capital Funds plc, 30 Herbert Street	2	Dublin		Na
IEALPHAF	AlphaGen Selector - Alpha Fund	Northern Trust Investor Services (Ireland) Ltd., George's Quay House, 43 Townsend Street	2	Dublin		Na
IEEUROFD	AlphaGen Selector - Euro Fund	Northern Trust Investor Services (Ireland) Ltd., George's Quay House, 43 Townsend Street	2	Dublin		Na
IESTLGFD	AlphaGen Selector - Sterling Fund	Northern Trust Investor Services (Ireland) Ltd., George's Quay House, 43 Townsend Street	2	Dublin		Na
IEUSDOLL	AlphaGen Selector - US Dollar Fund	Northern Trust Investor Services (Ireland) Ltd., George's Quay House, 43 Townsend Street	2	Dublin		Na
IEC29570	Bank of America Global Liquidity Euro Fund	AIB/BNY Fund Management (Ireland) Ltd, Guild House, Guild Street, IFSC	1	Dublin		Na
IEBAGLUS	Bank of America Global Liquidity US Dollar Fund	AIB/BNY Fund Management (Ireland) Limited, Guild House, Guild Street, IFSC	1	Dublin		Na
IEBIAMMM	Bank of Ireland Asset Management Money Market Mutual Fund	Bank of Ireland Unit Trust Managers, 26 Fitzwilliam Place	2	Dublin		Na
IEBOIDLQ	Bank of Ireland Dollar Liquidity Fund	Bank of Ireland Securities Services, New Century House, I.F.S.C.	1	Dublin		Na
IEBANMMF	Banorte Money Market Fund plc	PFPC International Ltd., Abbey Court, Block C, Irish Life Centre, Lower Abbey Street	1	Dublin		Na
IEBGIELF	Barclays Global Investors Euro Liquidity First Fund	Bank of Ireland Securities Services Ltd, New Century House, IFSC	1	Dublin		Na
IEBGIELP	Barclays Global Investors Euro Liquidity Plus Fund	Bank of Ireland Securities Services Ltd, New Century House, IFSC	1	Dublin		Na
IEBGIESC	Barclays Global Investors Euro Select Cash Fund	Bank of Ireland Securities Services Limited, New Century House, I.F.S.C.	1	Dublin		Na
IEBGISLF	Barclays Global Investors Sterling Liquidity First Fund	Bank of Ireland Securities Services Ltd, New Century House, IFSC	1	Dublin		Na
IEBGISLP	Barclays Global Investors Sterling Liquidity Plus Fund	Bank of Ireland Securities Services Ltd, New Century House, IFSC	1	Dublin		Na
IEBGISLR	Barclays Global Investors Sterling Liquidity Reserve Fund	Bank of Ireland Securities Services Ltd, New Century House, IFSC	1	Dublin		Na
IEBGISSC	Barclays Global Investors Sterling Select Cash Fund	Bank of Ireland Securities Services Limited, New Century House, I.F.S.C.	1	Dublin		Na
IEBGIUDP	Barclays Global Investors US Dollar First Fund	Bank of Ireland Securities Services Ltd, New Century House, IFSC	1	Dublin		Na
IEBGIUDL	Barclays Global Investors US Dollar Liquidity Plus Fund	Bank of Ireland Securities Services Ltd, New Century House, IFSC	1	Dublin		Na
IEBGIUSC	Barclays Global Investors US Dollar Select Cash Fund	Bank of Ireland Securities Services Limited, New Century House, I.F.S.C.	1	Dublin		Na

MFI ID	NAME	ADDRESS	POSTAL	CITY	HEAD OFFICE	RES*
IEBACUMF	Baring Currency Umbrella Fund Baring Managed Fund	International Fund Managers, I.F.S.C. House, I.F.S.C.	1	Dublin		Na
IEBCUSDF	Baring Currency Umbrella Fund Baring US Dollar Fund	International Fund Managers, I.F.S.C. House, I.F.S.C.	1	Dublin		Na
IEC29904	BIAM Balanced Fund (sub-fund of BIAM Spectrum Unit Trust)	JP Morgan Administration Services (Ireland) Limited, JPMorgan House, IFSC	1	Dublin		Na
IEC29903	BIAM Bond Plus Fund (sub-fund of BIAM Spectrum Unit Trust)	JP Morgan Administration Services (Ireland) Limited, JPMorgan House, IFSC	1	Dublin		Na
IEC29902	BIAM Cash Plus Fund (sub-fund of BIAM Spectrum Unit Trust)	JP Morgan Administration Services (Ireland) Limited, JPMorgan House, IFSC	1	Dublin		Na
IEBISELF	BiscayneAmericas Euro Liquidity Fund	Bank of Ireland Securities Services Ltd, New Century House, IFSC	1	Dublin		Na
IEBLKEUR	Blackrock Global Series plc Euro Liquidity Fund	PFPC International Ltd., Abbey Court, Block C, Irish Life Centre, Lower Abbey Street	1	Dublin		Na
IEBLKSTG	Blackrock Global Series plc Sterling Liquidity Fund	PFPC International Ltd., Abbey Court, Block C, Irish Life Centre, Lower Abbey Street	1	Dublin		Na
IEBLKUSD	Blackrock Global Series plc US Dollar Liquidity Fund	PFPC International Ltd, Abbey Court, Block C, Irish Life Centre, Lower Abbey Street	1	Dublin		Na
IEC24217	BNL Euro Liquidity	Dexia Fund Services Dublin Limited, George's Quay House, 43 Townsend Street	2	Dublin		Na
IEC29849	BNY Hamilton Sterling Liquid Reserves Fund	AIB/BNY Fund Management (Ireland) Limited, Guild House, Guild Street, IFSC	1	Dublin		Na
IEBNYUSL	BNY Hamilton US Dollar Liquid Reserves Fund	AIB/BNY Fund Management (Ireland) Limited, Guild House, Guild Street, IFSC	1	Dublin		Na
IEARLINV	Bright OAK plc Fix Liquidity Fund	Bank of Ireland Securities Services Ltd, New Century House, IFSC	1	Dublin		Na
IEBTMDLR	BT Managed Dollar Fund	SEI Investments, Styne House, Upper Hatch Street	2	Dublin		Na
IENATEUR	Cash Reserves Fund plc - Cash Euro Fund	Northern Trust Investor Services (Ireland) Ltd., George's Quay House, 43 Townsend Street	2	Dublin		Na
IENATSTR	Cash Reserves Fund plc - Cash Sterling Fund	Northern Trust Investor Services (Ireland) Ltd., George's Quay House, 43 Townsend Street	2	Dublin		Na
IENATUSD	Cash Reserves Fund plc - Cash US Dollar Fund	Northern Trust Investor Services (Ireland) Ltd., George's Quay House, 43 Townsend Street	2	Dublin		Na
IECERCIF	CERCI Fund plc	Bank of Ireland Securities Services Ltd, New Century House, I.F.S.C.	1	Dublin		Na
IECHALID	Challenge Liquidity US Dollar Fund	Dexia Fund Services Dublin Ltd., George's Quay House, 43 Townsend Street	2	Dublin		Na
IECHVMDF	Chase Manhattan Vista Managed Dollar Fund	J.P. Morgan Administration Services (Ireland) Ltd, JPMorgan House, International Financial Services Centre,	1	Dublin		Na
IECMVDDF	Chase Manhattan Vista Managed Euro Fund	J.P. Morgan Administration Services (Ireland) Ltd, JPMorgan House, International Financial Services Centre,	1	Dublin		Na
IECMVMSF	Chase Manhattan Vista Managed Sterling Fund	J.P. Morgan Administration Services (Ireland) Ltd, JPMorgan House, International Financial Services Centre,	1	Dublin		Na
IECITELF	Citi Institutional Liquidity Fund plc Euro Liquidity Fund	PFPC International Ltd., Abbey Court, Block C, Irish Life Centre, Lower Abbey Street	1	Dublin		Na
IECITELP	Citi Institutional Liquidity Fund plc Euro Liquidity Plus Fund	PFPC International Ltd., Abbey Court, Block C, Irish Life Centre, Lower Abbey Street	1	Dublin		Na
IECITSLF	Citi Institutional Liquidity Fund plc Sterling Liquidity Fund	PFPC International Ltd., Abbey Court, Block C, Irish Life Centre, Lower Abbey Street	1	Dublin		Na
IECITSLP	Citi Institutional Liquidity Fund plc Sterling Liquidity Plus Fund	PFPC International Ltd., Abbey Court, Block C, Irish Life Centre, Lower Abbey Street	1	Dublin		Na
IECITULF	Citi Institutional Liquidity Fund plc USD Liquidity Fund	PFPC International Ltd., Abbey Court, Block C, Irish Life Centre, Lower Abbey Street	1	Dublin		Na
IECITULP	Citi Institutional Liquidity Fund plc USD Liquidity Plus Fund	PFPC International Ltd., Abbey Court, Block C, Irish Life Centre, Lower Abbey Street	1	Dublin		Na
IESQILIQ	Coutts Liquidity Fund plc - Swiss Franc Liquidity	AIB/BNY Fund Management (Ireland) Ltd, Guild House, Guild Street, IFSC	1	Dublin		Na

MFI ID	NAME	ADDRESS	POSTAL	CITY	HEAD OFFICE	RES*
IEDMLIQF	Coutts Liquidity Fund plc-Deutsche Mark Liquidity	AIB/BNY Fund Management (Ireland) Limited, Guild House, Guild Street, IFSC	1	Dublin		Na
IEDOLLIQ	Coutts Liquidity Fund plc-Dollar Liquidity	AIB/BNY Fund Management (Ireland) Limited, Guild House, Guild Street, IFSC	1	Dublin		Na
IESTRLIQ	Coutts Liquidity Fund plc-Sterling Liquidity	AIB/BNY Fund Management (Ireland) Limited, Guild House, Guild Street, IFSC	1	Dublin		Na
IEC29462	Daiwa Gaika Canadian Dollar Portfolio	Daiwa Securities Trust & Banking Limited, Block 5, Harcourt Centre, Harcourt Road	2	Dublin		Na
IEDAGAMM	Daiwa Gaika Money Market Fund Australian Dollar	Daiwa Europe Bank, Level 2, Block 3, Harcourt Street	2	Dublin		Na
IEDAIEUT	Daiwa Gaika Money Market Fund Euro	Daiwa Europe Bank, Level 2, Block 3, Harcourt Street	2	Dublin		Na
IEDAGUSD	Daiwa Gaika Money Market Fund US Dollar	Daiwa Europe Bank, Level 2, Block 3, Harcourt Street	2	Dublin		Na
IEMGCMMF	Deutsche Cash and Money Market Fund	Deutsche International, George's Dock House, I.F.S.C.	1	Dublin		Na
IEDMDLRF	Deutsche Global Liquidity Series plc - Deutsche Managed Dollar Fund	Deutsche International Fund Services (Irl) Ltd, George's Dock House, I.F.S.C.	1	Dublin		Na
IEDMEURF	Deutsche Global Liquidity Series plc - Deutsche Managed Euro Fund	Deutsche International Fund Services (Irl) Ltd, George's Dock House, I.F.S.C.	1	Dublin		Na
IEDMSTGF	Deutsche Global Liquidity Series plc - Deutsche Managed Sterling Fund	Deutsche International Fund Services (Irl) Ltd, George's Dock House, I.F.S.C.	1	Dublin		Na
IEDTREND	DIT Dresdner Renditeplus Euro	Dresdner International Management Services Limited, La Touche House, I.F.S.C.	1	Dublin		Na
IEDREYPL	Dreyfus Global Funds plc Cash Plus Fund	Mellon Fund Administration, 20/22 Lower Hatch Street	2	Dublin		Na
IEDREYDM	Dreyfus Global Funds plc Euro Fund	Mellon Fund Administration, 20/22 Lower Hatch Street	2	Dublin		Na
IEDREYGB	Dreyfus Global Funds plc Sterling Fund	Mellon Fund Administration, 20/22 Lower Hatch Street	2	Dublin		Na
IEDREYUS	Dreyfus Global Funds plc US Treasury Fund	Mellon Fund Administration, 20/22 Lower Hatch Street	2	Dublin		Na
IEENTLIQ	Enterprise Global Funds plc Enterprise Liquidity Fund	BISYS Fund Services (Ireland) Ltd, Brooklawn House, Crampton Avenue, Shelbourne Road, Ballsbridge	4	Dublin		Na
IEEURLDP	Equator Investment Programme-Euro Liquidity (Distributing)	AIB/BNY Fund Management (Ireland) Limited, Guild House, Guild Street, IFSC	1	Dublin		Na
IESTGLDP	Equator Investment Programme-Sterling Liquidity (Distributing)	AIB/BNY Fund Management (Ireland) Limited, Guild House, Guild Street, IFSC	1	Dublin		Na
IEUSDLDP	Equator Investment Programme-US Dollar Liquidity (Distributing)	AIB/BNY Fund Management (Ireland) Limited, Guild House, Guild Street, IFSC	1	Dublin		Na
IEFSTEFD	Federated International Funds Federated Short Term Euro Fund	J.P. Morgan Administration Services (Ireland) Ltd, JPMorgan House, International Financial Services Centre	1	Dublin		Na
IEFSTUSP	Federated International Funds Federated Short US Prime Fund	J.P. Morgan Administration Services (Ireland) Ltd, JPMorgan House, International Financial Services Centre	1	Dublin		Na
IEFEDSTG	Federated International Funds Short Term US Government Securities Fund	J.P. Morgan Administration Services (Ireland) Ltd, JPMorgan House, International Financial Services Centre	1	Dublin		Na
IEFSTUST	Federated International Funds Short Term US Treasury Securities Fund	J.P. Morgan Administration Services (Ireland) Ltd, JPMorgan House, International Financial Services Centre	1	Dublin		Na
IECANFND	Fidelity Institutional Cash Fund plc Canadian Dollar	Fidelity Investment Management (Ireland) Ltd., Hardwicke House, Upper Hatch Street	2	Dublin		Na
IEDEMFND	Fidelity Institutional Cash Fund plc Euro	Fidelity Investment Management (Ireland) Ltd., Hardwicke House, Upper Hatch Street	2	Dublin		Na
IETSTGFD	Fidelity Institutional Cash Fund plc Sterling	Fidelity Investment Management (Ireland) Ltd., Hardwicke House, Upper Hatch Street	2	Dublin		Na
IETUSDFD	Fidelity Institutional Cash Fund plc US Dollar	Fidelity Investment Management (Ireland) Ltd., Hardwicke House, Upper Hatch Street	2	Dublin		Na
IEFSUSDL	First State US Dollar Liquidity Fund	Management International (Dublin) Limited, Europa House, Harcourt Street,	2	Dublin		Na

MFID	NAME	ADDRESS	POSTAL	CITY	HEAD OFFICE	RES*
IEFRICST	Frank Russell Investment Company III plc The Sterling Cash Fund	Deutsche International Fund Services (Irl) Ltd, George's Dock House, IFSC	1	Dublin		Na
IEFRICUS	Frank Russell Investment Company III plc The US Dollar Cash Fund	Deutsche International Fund Services (Irl) Ltd, George's Dock House, IFSC	1	Dublin		Na
IEFRIUDC	Frank Russell Investment Company III plc The US Dollar Cash Plus Fund	Deutsche International Fund Services (Irl) Ltd., George's Dock House, I.F.S.C.	1	Dublin		Na
IEFRICEU	Frank Russell Investment Company III plc The Euro Cash Fund	Deutsche International Fund Services (Irl) Ltd, George's Dock House, I.F.S.C.	1	Dublin		Na
IEC29283	FRIC-OMAM Global Money Market Fund	State Street Fund Services (Ireland) Ltd., Guild House, Guild Street, IFSC	1	Dublin		Na
IEGELIQF	Gensec Liquidity Fund	Tasc Administration (Dublin) Limited, Beech House, Beech Hill Road	4	Dublin		Na
IEGLOBAX	Global Investment Cash Fund	Northern Trust Investor Services (Ireland) Ltd., George's Quay House, 43 Townsend Street	2	Dublin		Na
IEGTFUSD	Global Treasury Dollar Fund	AIB/BNY Fund Management (Ireland) Limited, Guild House, Guild Street, IFSC	1	Dublin		Na
IEGTFEUR	Global Treasury Euro Fund	AIB/BNY Fund Management (Ireland) Limited, Guild House, Guild Street, IFSC	1	Dublin		Na
IEGTFDFP	Global Treasury Funds plc Dollar Fund Plus	AIB/BNY Fund Management (Ireland) Limited, Guild House, Guild Street, IFSC	1	Dublin		Na
IEGTFEFP	Global Treasury Funds plc Euro Fund Plus	AIB/BNY Fund Management (Ireland) Limited, Guild House, Guild Street, IFSC	1	Dublin		Na
IEGTFSP	Global Treasury Funds plc Sterling Fund Plus	AIB/BNY Fund Management (Ireland) Limited, Guild House, Guild Street, IFSC	1	Dublin		Na
IEGTFSTG	Global Treasury Sterling Fund	AIB/BNY Fund Management (Ireland) Limited, Guild House, Guild Street, IFSC	1	Dublin		Na
IEGSELIQ	Goldman Sachs Euro Liquid Reserve Fund	AIB/BNY Fund Management (Ireland) Limited, Guild House, Guild Street, IFSC	1	Dublin		Na
IEGSTERL	Goldman Sachs Sterling Liquid Reserves Fund	AIB/BNY Fund Management (Ireland) Limited, Guild House, Guild Street, IFSC	1	Dublin		Na
IEGSUSLQ	Goldman Sachs US Dollar Liquid Reserve Fund	AIB/BNY Fund Management (Ireland) Limited, Guild House, Guild Street, IFSC	1	Dublin		Na
IEGSEDMF	Goldman Sachs US Money Market Fund	AIB/BNY Fund Management (Ireland) Limited, Guild House, Guild Street, IFSC	1	Dublin		Na
IEC28361	Henderson Liquid Assets Sterling Fund	Cogent Investment Operations Ireland Ltd., 13 Exchange Place, I.F.S.C.	1	Dublin		Na
IEHIGDUL	Highmark World Funds plc - US Dollar Liquidity Fund	SEI Investments, Styne House, Upper Hatch Street	2	Dublin		Na
IEHSBCEU	HSBC Euro Liquidity Fund	AIB/BNY Fund Management (Ireland) Limited, Guild House, Guild Street, IFSC	1	Dublin		Na
IEHSBCEL	HSBC Euro Liquidity Plus Fund	AIB/BNY Fund Management (Ireland) Limited, Guild House, Guild Street, IFSC	1	Dublin		Na
IEHSSTLQ	HSBC Sterling Liquidity Fund	AIB/BNY Fund Management (Ireland) Limited, Guild House, Guild Street, IFSC	1	Dublin		Na
IEHSBCSL	HSBC Sterling Liquidity Plus Fund	AIB/BNY Fund Management (Ireland) Limited, Guild House, Guild Street, IFSC	1	Dublin		Na
IEHSBCUS	HSBC US Dollar Liquidity Plus Fund	AIB/BNY Fund Management (Ireland) Limited, Guild House, Guild Street, IFSC	1	Dublin		Na
IEC29011	Insight Liquidity Sterling Fund	Northern Trust Investor Services (Ireland) Ltd, George's Quay House, 43 Townsend Street	2	Dublin		Na
IEGTUSDL	INVESCO GT US Dollar Liquidity Fund	Investment Fund Administrators Limited, George's Quay House, Townsend Street,	2	Dublin		Na
IEINVSFL	INVESCO Sterling Liquidity Fund	Investment Fund Administrators Limited, George's Quay House, Townsend Street,	2	Dublin		Na
IEEURCPF	Investec Euro Cash Plus Fund	J.P. Morgan Administration Services (Ireland) Ltd, JPMorgan House, International Financial Services Centre,	1	Dublin		Na

MFID	NAME	ADDRESS	POSTAL	CITY	HEAD OFFICE	RES*
IEINVEUL	Investec Euro Liquidity Fund	J.P. Morgan Administration Services (Ireland) Ltd, JPMorgan House, International Financial Services Centre,	1	Dublin		Na
IETGLPIO	Investec Global Liquid Portfolio	International Fund Managers, I.F.S.C. House, I.F.S.C.	1	Dublin		Na
IEINVGMY	Investec Global Money Fund	Investec Asset Management Ireland Limited, 2nd Floor, Hainault House, 69/71 St Stephens Green	2	Dublin		Na
IESTGCPF	Investec Sterling Cash Plus Fund	J.P. Morgan Administration Services (Ireland) Ltd, JPMorgan House, International Financial Services Centre,	1	Dublin		Na
IEINVSTL	Investec Sterling Liquidity Fund	J.P. Morgan Administration Services (Ireland) Ltd, JPMorgan House, International Financial Services Centre,	1	Dublin		Na
IEUSDPCF	Investec US Dollar Cash Plus Fund	J.P. Morgan Administration Services (Ireland) Ltd, JPMorgan House, IFSC	1	Dublin		Na
IEINVUSL	Investec US Dollar Liquidity Fund	J.P. Morgan Administration Services (Ireland) Ltd, JPMorgan House, IFSC	1	Dublin		Na
IEUSDRES	Janus Universal US Dollar Reserve Fund	BISYS Fund Services (Ireland) Ltd, Brooklawn House, Crampton Avenue, Shelbourne Road, Ballsbridge	4	Dublin		Na
IEJANERF	Janus World Funds plc - Euro Reserve Fund	BISYS Fund Services (Ireland) Ltd, Brooklawn House, Crampton Avenue, Shelbourne Road, Ballsbridge	4	Dublin		Na
IEJANUSD	Janus World Funds plc - US Dollar Reserve Fund	BISYS Fund Services (Ireland) Ltd, Brooklawn House, Crampton Avenue, Shelbourne Road, Ballsbridge	4	Dublin		Na
IELAZMDL	Lazard Global Liquidity Fund plc Managed Dollar Liquidity Fund	Mellon Fund Administration, 20/22 Lower Hatch Street	2	Dublin		Na
IELAZSLF	Lazard Global Liquidity Fund plc Sterling Liquidity Fund	Mellon Fund Administration, 20/22 Lower Hatch Street	2	Dublin		Na
IELAZDLQ	Lazard Global Liquidity Fund plc US Dollar Liquidity Fund	Mellon Fund Administration, 20/22 Lower Hatch Street	2	Dublin		Na
IEMCIVMC	MCIV Multicurrency Funds plc	State Street Fund Services (Ireland) Limited, Guild House, Guild Street, IFSC	1	Dublin		Na
IEMEDLIQ	Mediolanum Challenge Liquidity Euro Fund	Dexia Fund Services Dublin Ltd., George's Quay House, 43 Townsend Street	2	Dublin		Na
IEMEDIAM	Mediolanum Defender America	Dexia Fund Services Dublin Ltd., George's Quay House, 43 Townsend Street	2	Dublin		Na
IEMEDIFR	Mediolanum Defender France	Dexia Fund Services Dublin Ltd., George's Quay House, 43 Townsend Street	2	Dublin		Na
IEMEDIGE	Mediolanum Defender Germany	Dexia Fund Services Dublin Ltd., George's Quay House, 43 Townsend Street	2	Dublin		Na
IEMEDIGB	Mediolanum Defender Great Britain	Dexia Fund Services Dublin Ltd., George's Quay House, 43 Townsend Street	2	Dublin		Na
IEMEDIHK	Mediolanum Defender Hong Kong	Dexia Fund Services Dublin Ltd., George's Quay House, 43 Townsend Street	2	Dublin		Na
IEMEDIIT	Mediolanum Defender Italy	Dexia Fund Services Dublin Ltd., George's Quay House, 43 Townsend Street	2	Dublin		Na
IEMEDIJP	Mediolanum Defender Japan	Dexia Fund Services Dublin Ltd., George's Quay House, 43 Townsend Street	2	Dublin		Na
IEMELSTG	Mellon Global Funds plc Mellon Sterling Cash Portfolio	Mellon Fund Administration (Dublin) Ltd., 20/22 Lower Hatch Street	2	Dublin		Na
IEMELUSD	Mellon Global Funds plc Mellon US Dollar Cash Portfolio	Mellon Fund Administration (Dublin) Ltd., 20/22 Lower Hatch Street	2	Dublin		Na
IEMLINSE	Merrill Lynch Mercury Institutional Liquidity Fund Euro	State Street Fund Services (Ireland) Limited, Guild House, Guild Street, IFSC	1	Dublin		Na
IEMERISF	Merrill Lynch Mercury Institutional Liquidity Fund Sterling	State Street Fund Services (Ireland) Limited, Guild House, Guild Street, IFSC	1	Dublin		Na
IEMERIUS	Merrill Lynch Mercury Institutional Liquidity Fund US Dollar	State Street Fund Services (Ireland) Limited, Guild House, Guild Street, IFSC	1	Dublin		Na
IEC29459	Morgan Stanley Funds plc Euro Liquidity Fund	State Street Fund Services (Ireland) Limited, Guild House, Guild Street, IFSC	1	Dublin		Na
IEC29460	Morgan Stanley Funds plc Sterling Liquidity Fund	State Street Fund Services (Ireland) Limited, Guild House, Guild Street, IFSC	1	Dublin		Na

MFID	NAME	ADDRESS	POSTAL	CITY	HEAD OFFICE	RES*
IEC29458	Morgan Stanley Funds plc US Dollar Liquidity Fund	State Street Fund Services (Ireland) Limited, Guild House, Guild Street, IFSC	1	Dublin		Na
IENORDEU	Northern Trust Euro Fund	Northern Trust Investor Services (Ireland) Ltd., George's Quay House, 43 Townsend Street	2	Dublin		Na
IENORSTG	Northern Trust Sterling Fund	Northern Trust Investor Services (Ireland) Ltd., George's Quay House, 43 Townsend Street	2	Dublin		Na
IENORUSD	Northern Trust US Dollar Fund	Northern Trust Investor Services (Ireland) Ltd., George's Quay House, 43 Townsend Street	2	Dublin		Na
IEC29958	Oasis Global Money Market Fund	Oasis Global Management Company (Ireland) Limited, 72 Merrion Square	2	Dublin		Na
IEC28025	One Group U. S. Cash Fund	BISYS Fund Services (Ireland) Ltd., Brooklawn House, Crampton Ave, Shelbourne Road, Ballsbridge	4	Dublin		Na
IEPAILIQ	Paine Webber Offshore Funds plc - Liquid Reserves Fund	BISYS Fund Services (Ireland) Ltd, Brooklawn House, Crampton Avenue, Shelbourne Road, Ballsbridge	4	Dublin		Na
IECASHPO	Paribas Emerging Markets Index Allocation Fund Cash Portfolio	International Fund Managers, I.F.S.C. House, I.F.S.C.	1	Dublin		Na
IEPIONER	Pioneer Euro Reserve Fund	Pioneer Global Investments Ltd., 2/4 Ely Place	2	Dublin		Na
IELIQUID	Putnam U.S. Liquid Assets Fund	Bank of Ireland Administration Services Ltd., New Century House, I.F.S.C.	1	Dublin		Na
IEC28989	Royal London Asset Management Liquidity Funds plc Euro	State Street Fund Services (Ireland) Limited, Guild House, Guild Street, IFSC	1	Dublin		Na
IEC28988	Royal London Asset Management Liquidity Funds plc Sterling	State Street Fund Services (Ireland) Limited, Guild House, Guild Street, IFSC	1	Dublin		Na
IEC28990	Royal London Asset Management Liquidity Funds plc US Dollar	State Street Fund Services (Ireland) Limited, Guild House, Guild Street, IFSC	1	Dublin		Na
IESAGUSD	Sagitta USD Short Term Fixed Income Fund	Brown Brothers Harriman Fund Administration, 80 Harcourt Street	2	Dublin		Na
IEGHUDRF	Saloman Brothers Global Horizons Fund US Dollar Reserve Fund	PFPC International Ltd., Abbey Court, Block C, Irish Life Centre, Lower Abbey Street	1	Dublin		Na
IEC29273	Sanlam Euro Liquidity Fund	Tasc Administration (Dublin) Limited, Beech House, Beech Hill Road	4	Dublin		Na
IEC29271	Sanlam USD Liquidity Fund	Tasc Administration (Dublin) Limited, Beech House, Beech Hill Road	4	Dublin		Na
IESAUUHL	Saudi International Investment Company plc Enhanced Liquidity Management Fund	International Fund Managers (Ireland) Ltd, IFSC House, IFSC	1	Dublin		Na
IECSCWUS	Schwab US Dollar Liquid Assets Fund	SEI Investments, Styne House, Upper Hatch Street	2	Dublin		Na
IESUSMMF	Schwab US Dollar MMF	SEI Investments, Styne House, Upper Hatch Street	2	Dublin		Na
IEUSDMSP	Scottish Mutual International Investment Fund US Dollar Managed 95 Safety Plus Fund	International Fund Managers, I.F.S.C. House, I.F.S.C.	1	Dublin		Na
IEEURREF	Scottish Mutual International Investment Fund Euro Reserve Fund	International Fund Managers, I.F.S.C. House, I.F.S.C.	1	Dublin		Na
IEEURMSP	Scottish Mutual International Investment Fund European Managed 95 Safety Plus Fund	International Fund Managers, I.F.S.C. House, I.F.S.C.	1	Dublin		Na
IESTGMSP	Scottish Mutual International Investment Fund Sterling Managed 95 Safety Plus Fund	International Fund Managers, I.F.S.C. House, I.F.S.C.	1	Dublin		Na
IESTGREF	Scottish Mutual International Investment Fund Sterling Reserve Fund	International Fund Managers, I.F.S.C. House, I.F.S.C.	1	Dublin		Na
IEUSDORF	Scottish Mutual International Investment Fund US Dollar Reserve Fund	International Fund Managers, I.F.S.C. House, I.F.S.C.	1	Dublin		Na
IEEURPOR	Short Term Investments Company (Global Series) plc Euro Portfolio	AIB/BNY Fund Management (Ireland) Limited, Guild House, Guild Street, IFSC	1	Dublin		Na
IESTGPFO	Short Term Investments Company (Global Series) plc Sterling Portfolio	AIB/BNY Fund Management (Ireland) Limited, Guild House, Guild Street, IFSC	1	Dublin		Na
IEUSDPDFD	Short Term Investments Company (Global Series) plc US Dollar Portfolio	AIB/BNY Fund Management (Ireland) Limited, Guild House, Guild Street, IFSC	1	Dublin		Na
IESFDRES	Singer & Friedlander International Investment Funds Euro Reserve Fund	International Fund Managers, I.F.S.C. House, I.F.S.C.	1	Dublin		Na
IES&FSRF	Singer & Friedlander International Investment Funds Sterling Reserve Fund	International Fund Managers, I.F.S.C. House, I.F.S.C.	1	Dublin		Na
IESSGSTG	SSgA Cash Management Fund plc - Pound Sterling Fund	State Street Fund Services (Ireland) Limited, Guild House, Guild Street, IFSC	1	Dublin		Na

MFI ID	NAME	ADDRESS	POSTAL	CITY	HEAD OFFICE	RES*
IESSGCAN	SSgA Cash Management Fund plc - The Canadian Dollar Fund	State Street Fund Services (Ireland) Limited, Guild House, Guild Street, IFSC	1	Dublin		Na
IESSGEUR	SSgA Cash Management Fund plc - The Euro Fund	State Street Fund Services (Ireland) Limited, Guild House, Guild Street, IFSC	1	Dublin		Na
IESSGUSD	SSgA Cash Management Fund plc - The US Dollar Fund	State Street Fund Services (Ireland) Limited, Guild House, Guild Street, IFSC	1	Dublin		Na
IEUDOLLF	Standard Chartered Global Liquidity Funds plc - US Dollar Liquidity Fund	PFPC International Ltd., Abbey Court, Block C, Irish Life Centre, Lower Abbey Street	1	Dublin		Na
IEEURLIQ	Standard Life Investments (Global Liquidity Funds) plc - Euro Liquidity Fund	J.P. Morgan Administration Services (Ireland) Ltd, JPMorgan House, International Financial Services Centre,	1	Dublin		Na
IESTLIQF	Standard Life Investments (Global Liquidity Funds) plc - Sterling Liquidity Fund	J.P. Morgan Administration Services (Ireland) Ltd, JPMorgan House, International Financial Services Centre,	1	Dublin		Na
IEC29654	Standard Life Investments (Global Liquidity Funds) plc - Sterling Liquidity Plus Fund	J.P. Morgan Administration Services (Ireland) Ltd, JPMorgan House, IFSC	1	Dublin		Na
IEC27473	Standard Life Investments (Global Liquidity Funds) plc - US Dollar Liquidity Fund	J. P. Morgan Administration Services (Ireland) Limited, JPMorgan House, International Financial Services Centre,	1	Dublin		Na
IESISILF	Strategic Investment Service International Liquidity Fund	Dexia Fund Services Dublin Ltd., George's Quay House, 43 Townsend Street	2	Dublin		Na
IEC29731	SWIP Global Liquidity Fund plc Dollar Liquidity Fund	Bank of Ireland Securities Services Limited, New Century House, I.F.S.C.	1	Dublin		Na
IEC29732	SWIP Global Liquidity Fund plc Euro Liquidity Fund	Bank of Ireland Securities Services Limited, New Century House, I.F.S.C.	1	Dublin		Na
IESWIPSL	SWIP Global Liquidity Sterling Liquidity Fund	State Street Fund Services (Ireland) Limited, Guild House, Guild Street, IFSC	1	Dublin		Na
IEHAUSUS	The Haussmann US Dollar Liquidity Fund	SGAM (Ireland) Limited, No 6 Exchange Place, IFSC,	1	Dublin		Na
IETHESAX	Thesaurus Cash Fund	Thesaurus Funds, Guild House, Guild Street, I.F.S.C	1	Dublin		Na
IETHREUR	Threadneedle Euro Liquid Assets Fund plc	J.P. Morgan Administration Services (Ireland) Ltd, JPMorgan House, International Financial Services Centre,	1	Dublin		Na
IETHRSTE	Threadneedle Sterling Liquid Assets Fund plc	J.P. Morgan Administration Services (Ireland) Ltd, JPMorgan House, International Financial Services Centre,	1	Dublin		Na
IETHRUSD	Threadneedle US Dollar Liquid Assets Fund plc	J.P. Morgan Administration Services (Ireland) Ltd, JPMorgan House, International Financial Services Centre,	1	Dublin		Na
IESEREUS	UBS (Irl) Fund plc Select Reserves USD	J.P. Morgan Administration Services (Ireland) Ltd, JPMorgan House, International Financial Services Centre,	1	Dublin		Na
IEVANPLF	Vanguard Investment Series plc - Prime Liquidity Fund	J.P. Morgan Administration Services (Ireland) Ltd, JPMorgan House, International Financial Services Centre,	1	Dublin		Na
IEWELUDR	Wells Fargo Worldwide Funds plc Wells Fargo Worldwide US Dollar Reserve Fund	Bank of Ireland Securities Services Ltd, New Century House, IFSC	1	Dublin		Na

Total number of Money Market Funds : 204

TOTAL number of Monetary Financial Institutions in Ireland : 285

MFID	NAME	ADDRESS	POSTAL	CITY	HEAD OFFICE	RES*
<b>ITALY</b>						
<b>Central Banks</b>						
IT01000	Banca d'Italia	Via Nazionale 91		Roma		Na
Total number of Central Banks : 1						
<b>Credit Institutions</b>						
IT03097	Aareal Bank AG	Via Saverio Mercadante, 12/14	00198	Roma	DE Aareal Bank AG	Yes
IT03000	Abaxbank Spa	Corso Monforte, 34	20122	Milano		Yes
IT03007	Abbey National plc	Via G. Fara, 27	20124	Milano	GB Abbey National plc	Yes
IT03003	Abn Amro Bank NV	Via Meravigli, 7	20121	Milano	NL ABN AMRO Bank N.V.	Yes
IT03102	Aletti & C Banca di Investimento Mobiliare Spa	Via Santo Spirito, 14	20121	Milano		Yes
IT03134	Alpenbank AG	Via della Rena, 20	39100	Bolzano	AT Alpenbank AG	Yes
IT03005	American Express Bank Ltd	Piazza San Babila, 3	20122	Milano	US American Express Bank Ltc	Yes
IT03202	Antonveneta Abn Amro Bank Spa	Via Santa Maria Segreta, 5	20123	Milano		Yes
IT03006	Arab Bank plc	Piazza Venezia, 14	00187	Roma	JO Arab Bank plc	Yes
IT03561	Arab Banking Corporation	Via S. Maria Fulcorina, 6	20123	Milano	BH Arab Banking Corporation (Bsc)	Yes
IT03199	Arca Banca di Investimento Mobiliare Spa	Via della Moscova, 3	20121	Milano		Yes
IT03027	Area Banca Spa	Viale Europa, 32	20090	Segrate		Yes
IT10681	Artigiancassa Spa	Via Crescenzo del Monte N. 25/45	00153	Roma		Yes
IT03186	B@nca 24 7 Spa	Piazza Vittorio Veneto, 8	24100	Bergamo		Yes
IT03091	Banc of America Securities Ltd	Corso Giacomo Matteotti, 10	20121	Milano	GB Banc of America Securities Ltd	Yes
IT03140	Banca 121 Promozione Finanziaria Spa	Strada Provinciale Lecce-Surbo		Lecce		Yes
IT03158	Banca Advantage di Investimenti & Gestioni Spa	Via Santa Maria Fulcorina, 13	20123	Milano		Yes
IT05024	Banca Agricola Mantovana Spa	Corso Vittorio Emanuele, 30		Mantova		Yes
IT05036	Banca Agricola Popolare di Ragusa Scrl	Viale Europa, 65	97100	Ragusa		Yes
IT03123	Banca Agrileasing Spa	Piazzale Luigi Sturzo, 23	00144	Roma		Yes
IT03045	Banca Akros Spa	Viale Eginardo, 29	20149	Milano		Yes
IT03258	Banca Albertini Syz & C. Spa	Via Borgonuovo, 16	20121	Milano		Yes
IT08450	Banca Alpi Marittime Credito Cooperativo Carrù Scrl	Piazza Stazione, 10	12061	Carrù		Yes
IT08669	Banca Alto Vicentino Credito Cooperativo Scrl	Via Pista dei Veneti, 14	36015	Schio		Yes
IT05040	Banca Antoniana Popolare Veneta Spa	Via Verdi, 13/15	35139	Padova		Yes
IT03456	Banca Apulia Spa	Via T. Solis	71016	San Severo		Yes
IT03049	Banca Arditi Galati Spa	Viale Marconi, 45	73100	Lecce		Yes
IT08186	Banca Atestina di Credito Cooperativo Scrl	Via Chiesa di Bresega, 94	35040	Ponso		Yes
IT05630	Banca Bipielle Network Spa	Via Polenghi Lombardo, 13	20175	Lodi		Yes
IT03221	Banca Bnl Investimenti Spa	Via Giuseppina Lazzaroni, 3	20124	Milano		Yes
IT03064	Banca Bovio Calderari Spa	Via Oss Mazzurana, 63 - Palazzo Tabarelli	38100	Trento		Yes
IT03209	Banca Bsi Italia Spa	Piazza S. Alessandro, 4	20123	Milano		Yes
IT03098	Banca C Steinhauslin & C Spa	Via Sassetti, 4	50123	Firenze		Yes
IT03249	Banca Caboto Spa	Presso Palazzo D/3	20090	Assago		Yes
IT03047	Banca Capasso Antonio Spa	Piazza Termini, 7	81011	Alife		Yes
IT06175	Banca Carige Spa	Via Cassa di Risparmio, 15	16123	Genova		Yes
IT03067	Banca Carime Spa	Viale Crati, S.N.C.		Cosenza		Yes
IT06245	Banca Caripe Spa	Corso Vittorio Emanuele, 102/104	65100	Pescara		Yes
IT07079	Banca Catone di Credito Cooperativo Scrl	Piazza Porzio Catone 4	00040	Monte Porzio Catone		Yes
IT08324	Banca Centropadana Credito Cooperativo Scrl	Piazza IV Novembre, 11	26862	Guardamiglio		Yes
IT03084	Banca Cesare Ponti Spa	Piazza Duomo, 19	20100	Milano		Yes
IT03059	Banca Cis Spa	Viale Bonaria S.N.C.	09125	Cagliari		Yes
IT05060	Banca Cooperativa Cattolica Scrl	Largo Indipendenza	01027	Montefiascone		Yes
IT05116	Banca Cooperativa Valsabbina Scrl	Via Molino, 4	25078	Vestone		Yes
IT06305	Banca CR di Savigliano Spa	Piazza del Popolo, 15	12038	Savigliano		Yes
IT06325	Banca CR di Tortona Spa	Piazza Duomo, 13	15057	Tortona		Yes
IT06365	Banca CR di Vignola Spa	Viale Mazzini, 1	41058	Vignola		Yes
IT07076	Banca Cremasca Credito Cooperativo Scrl	Viale Santa Maria della Croce, 23-23/A	26013	Crema		Yes
IT08454	Banca Cremonese Credito Cooperativo Scrl	Via Preyer, 10	26020	Casalmorano		Yes
IT03086	Banca d'Intermediazione Mobiliare Spa	Corso Matteotti, 6	20121	Milano		Yes
IT08610	Banca dei Colli Euganei Credito Cooperativo Scrl	Piazza dalle Fratte, 1	35034	Lozzo Atestino		Yes
IT08892	Banca dei Due Mari di Calabria Credito Cooperativo Scrl	Via Margherita	87010	Terranova da Sibari		Yes
IT08930	Banca del Canavese Credito Cooperativo di Vische e del Vco Scrl	Via Marconi, 1	10030	Vische		Yes
IT08590	Banca del Centroveneto Cc Scrl	Via Ponte di Costozza,12	36023	Longare		Yes



MFI ID	NAME	ADDRESS	POSTAL	CITY	HEAD OFFICE	RES*
IT08154	Banca del Cilento Credito Cooperativo Cilento Centrale Srl	Via A.R. Passaro Snc	84078	Vallo della Lucania		Yes
IT08595	Banca del Crotonese Credito Cooperativo Srl	Via Nazionale	88900	Melissa		Yes
IT03124	Banca del Fucino Spa	Via Tomacelli, 139	00186	Roma		Yes
IT03035	Banca del Garda Spa	Via G.M. Giberti, 38	37122	Verona		Yes
IT03197	Banca del Gottardo Italia Spa	Via Camozzi, 5	24121	Bergamo		Yes
IT03136	Banca del Lavoro e del Piccolo Risparmio Spa	Via Silvio Pedicini, 142	82030	Foglianise		Yes
IT07535	Banca del Monte di Foggia Spa	Corso Garibaldi,72	71100	Foggia		Yes
IT06915	Banca del Monte di Lucca Spa	Piazza S.Martino,4	31400	Lucca		Yes
IT08325	Banca del Mugello Credito Cooperativo Srl	Via Villani, 13	50033	Firenze		Yes
IT03048	Banca del Piemonte Spa	Via Cernaia,7	10121	Torino		Yes
IT08811	Banca del Valdarno Credito Cooperativo Srl	Piazza della Libertà, 26	52027	San Giovanni Valdarno		Yes
IT08771	Banca dell'Adda Credito Cooperativo Srl	Via Mario Cereda, 9	26027	Rivolta d'Adda		Yes
IT03078	Banca dell'Artigianato e dell'Industria Spa	Via Dalmazia, 147	25125	Brescia		Yes
IT06235	Banca dell'Umbria 1462 Spa	Corso Vannucci,39	06100	Perugia		Yes
IT08940	Banca della Bergamasca Cc Srl	Via Roma, 30/32	24050	Zanica		Yes
IT05392	Banca della Campania Spa	Via Ponte di Tappia, 72/78	80100	Napoli		Yes
IT03300	Banca della Ciociaria Spa	Piazzale De Matthaeis, 42/43	03100	Frosinone		Yes
IT08522	Banca della Costa d'Argento Credito Cooperativo di Capalbio Srl	Via Nuova,37	58011	Capalbio		Yes
IT08636	Banca della Maremma Credito Cooperativo di Grosseto Srl	Via XXIV Maggio, 93	58046	Grosseto		Yes
IT07067	Banca della Tuscia Credito Cooperativo Srl	Via Aurelia, 1/3	01014	Montalto di Castro		Yes
IT03122	Banca della Valle d'Aosta Spa	Via Giorgio Carrel, 39	11100	Aosta		Yes
IT07071	Banca della Valsassina Credito Cooperativo Srl	Via Roma, 24	23834	Premana		Yes
IT08726	Banca della Versilia e della Lunigiana Credito Cooperativo Srl	Via Mazzini, 80	55045	Pietrasanta		Yes
IT06055	Banca delle Marche Spa	Via Menicucci, 4/6	60100	Ancona		Yes
IT08916	Banca di Ancona Credito Cooperativo Srl	Via Maggini, 63/A	60127	Ancona		Yes
IT08345	Banca di Anghiari e Stia Credito Cooperativo Srl	Via Mazzini, 17	52031	Anghiari		Yes
IT07041	Banca di Ariccia di Credito Cooperativo Srl	Via Antonietta Chigi, 4/A	00040	Ariccia		Yes
IT07081	Banca di Ascoli di Credito Cooperativo Srl	Corso Mazzini, 37	63100	Ascoli Piceno		Yes
IT08379	Banca di Bedizzole Turano Valvestino Credito Cooperativo Srl	Piazza XXV Aprile,13	25081	Bedizzole		Yes
IT03031	Banca di Bergamo Spa	Via Don Botta, 13	24100	Bergamo		Yes
IT08883	Banca di Bologna Credito Cooperativo Srl	Viale Aldo Moro, 16	40127	Bologna		Yes
IT08436	Banca di Capranica e Bassano Romano Credito Cooperativo Srl	Via L. M. Olivares, 1	01012	Capranica		Yes
IT08439	Banca di Caraglio del Cuneese e della Riviera dei Fiori Srl	Via Roma, 130	12023	Caraglio		Yes
IT08894	Banca di Carnia e Gemonese Credito Cooperativo Srl	Via Carnia Libera 1944, 25	33028	Tolmezzo		Yes
IT08458	Banca di Cascina Credito Cooperativo Srl	Viale Comasco Comaschi, 4	56021	Cascina		Yes
IT07068	Banca di Catanzaro BCC Srl	Via Casalnuovo - Galleria Mancuso	88100	Catanzaro		Yes
IT08623	Banca di Cavola e Sassuolo Credito Cooperativo Srl	Via Roma, 41/A	42010	Toano		Yes
IT07070	Banca di Cesena Credito Cooperativo di Cesena e Ronta Srl	Viale G. Finali, 56	47023	Cesena		Yes
IT05484	Banca di Cividale Spa	Piazza Duomo, 8	33043	Cividale del Friuli		Yes
IT05142	Banca di Credito Popolare Srl	Corso Umberto I, 1	80059	Torre del Greco		Yes
IT08556	Banca di Forlì Credito Cooperativo Srl	Corso della Repubblica, 2/4	47100	Forlì		Yes
IT05080	Banca di Imola Spa	Via Emilia, 196	40026	Imola		Yes
IT03204	Banca di Legnano Spa	Largo Franco Tosi, 9		Legnano		Yes
IT08630	Banca di Mantignana Credito Cooperativo Umbro Srl	Piazza Rinascimento,7	06073	Corciano		Yes
IT07074	Banca di Monastier e del Sile Credito Cooperativo Srl	Via Roma, 21/A	31050	Monastier di Treviso		Yes
IT08657	Banca di Palermo Spa	Via Villareale, 2	90100	Palermo		Yes
IT07088	Banca di Perugia e Valtiberina Credito Cooperativo Srl	Via Romana, 2	06100	Perugia		Yes
IT08826	Banca di Pesaro Credito Cooperativo Srl	Via Fratelli Cervi	61100	Pesaro		Yes
IT08358	Banca di Pescia Credito Cooperativo Srl	Via Alberghi, 26	51012	Pescia		Yes
IT05156	Banca di Piacenza Srl	Via Mazzini, 20	29100	Piacenza		Yes
IT08486	Banca di Pistoia Credito Cooperativo Srl	Corso Silvano Fedi, 25	51100	Pistoia		Yes
IT08970	Banca di Rimini Credito Cooperativo Srl	Via Garibaldi,147	47900	Rimini		Yes
IT03002	Banca di Roma Spa	Viale Umberto Tupini, 180		Roma		Yes
IT06205	Banca di Romagna Spa	Corso Garibaldi, 1	48018	Faenza		Yes
IT08309	Banca di Romano e Santa Caterina Credito Cooperativo (VI) Srl	Via Generale Giardino, 3	36060	Romano d'Ezzelino		Yes
IT08561	Banca di Salerno Credito Cooperativo Srl	Via S.Baratta,94	84100	Salerno		Yes

MFI ID	NAME	ADDRESS	POSTAL	CITY	HEAD OFFICE	RES*
IT05676	Banca di Sassari Spa	Viale Mancini, 2	09100	Sassari		Yes
IT03235	Banca di Sconto e Conti Correnti di Santa Maria Capua Vetere Spa	Piazza Mazzini,54	81055	Santa Maria Capua Vetere		Yes
IT07087	Banca di Taranto BCC Scrl	Via SS. Annunziata, 13	74100	Taranto		Yes
IT07026	Banca di Teramo di Credito Cooperativo Scrl	Via Argentina, 10	64100	Teramo		Yes
IT03240	Banca di Trento e Bolzano Spa	Via Mantova, 19	38100	Trento		Yes
IT03141	Banca di Treviso Spa	Viale Brigata Treviso, 1	31100	Treviso		Yes
IT08715	Banca di Udine Credito Cooperativo Scrl	Viale Tricesimo,85	33100	Udine		Yes
IT03244	Banca di Valle Camonica Spa	Piazza Repubblica, 1/2	25043	Breno		Yes
IT08416	Banca di Verona Credito Cooperativo Cadidavid Scrl	Via Forte Tomba, 8	37061	Verona		Yes
IT08931	Banca di Viterbo Credito Cooperativo Scrl	Via A. Saffi, 136	01100	Viterbo		Yes
IT03183	Banca Esperia Spa	Via del Lauro, 7	20121	Milano		Yes
IT03250	Banca Euromobiliare Spa	Via F. Turati, 9	20121	Milano		Yes
IT06000	Banca Eurosistemi Spa	Via Boncompagni, 71/H		Roma		Yes
IT05025	Banca Farnese Scrl	Via Scalabrini, 22	29100	Piacenza		Yes
IT03253	Banca Federico del Vecchio Spa	Via dei Banchi, 5	50123	Firenze		Yes
IT03296	Banca Fideuram Spa	Corso di Porta Romana, 18	20122	Milano		Yes
IT03087	Banca Finnat Euramerica Spa	Piazza del Gesù, 49		Roma		Yes
IT03075	Banca Generali Spa	Via Machiavelli, 4	34132	Trieste		Yes
IT03083	Banca Idea Spa	Via Btg. Framarin, 18	36100	Vicenza		Yes
IT03185	Banca Ifigest Spa	Piazza di Santa Maria Soprarno, 1	50125	Firenze		Yes
IT03205	Banca Ifis Spa	Via Terraglio, 65	30174	Venezia		Yes
IT03043	Banca Intermobiliare di Investimenti e Gestioni Spa	Via Gramsci, 7	10121	Torino		Yes
IT10637	Banca Intesa Mediocredito Spa	Piazzale Cadorna Luigi, 3	20123	Milano		Yes
IT03069	Banca Intesa Spa	Piazza Paolo Ferrari, 10	20121	Milano		Yes
IT03291	Banca Italo Romena Spa	Viale Nino Bixio, 1	31100	Treviso		Yes
IT03126	Banca Leonardo Spa	Via Dante, 16	20121	Milano		Yes
IT03111	Banca Lombarda e Piemontese Spa	Via Cefalonia, 62	25175	Brescia		Yes
IT07090	Banca Malatestiana Credito Cooperativo Scrl	Via Vilfredo Pareto, 1	47900	Rimini		Yes
IT03071	Banca Manager Spa	Via Marco Minghetti, 17	00187	Roma		Yes
IT08315	Banca Marano Credito Cooperativo della Valpolicella Scrl	Via Campel, 2	37020	Marano di Valpolicella		Yes
IT03201	Banca Mb Spa	Via Durini, 16/18	20122	Milano		Yes
IT03062	Banca Mediolanum Spa	Via Sforza F., 15	20080	Basiglio		Yes
IT03174	Banca Mediosim Banca della Rete Spa	Corso Vittorio Emanuele, 28	20122	Milano		Yes
IT05787	Banca Meridiana Spa	Via Amendola, 205/3	70126	Bari		Yes
IT03229	Banca Modenese Spa	Viale Autodromo, 206 - 210	41100	Modena		Yes
IT08414	Banca Molisana di Credito Cooperativo Scrl	Largo Cavour, 1	86044	Colletorto		Yes
IT01030	Banca Monte dei Paschi di Siena Spa	Piazza Salimbeni, 3	53100	Siena		Yes
IT06930	Banca Monte Parma Spa	Piazzale Jacopo Sanvitale, 1	43100	Parma		Yes
IT01005	Banca Nazionale del Lavoro Spa	Via Vittorio Veneto, 119	00187	Roma		Yes
IT05132	Banca Nuova Spa	Piazza Strauss, 7	90144	Palermo		Yes
IT03332	Banca Passadore & C Spa	Via Ettore Vernazza,27	16121	Genova		Yes
IT03026	Banca per Il Leasing Spa	Via Cino del Duca, 12	20122	Milano		Yes
IT03147	Banca per La Finanza alle Opere Pubbliche e alle Infrastrutture Spa	Viale dell'Arte, 21	00144	Roma		Yes
IT03139	Banca per Lo Sviluppo della Cooperazione di Credito Spa	Via Massimo d'Azeglio, 33	00184	Roma		Yes
IT05216	Banca Piccolo Credito Valtellinese Scrl	Piazza Quadrivio, 8	23100	Sondrio		Yes
IT08332	Banca Picena Truentina Credito Cooperativo Scrl	Via Giacomo Leopardi, 23	63030	Acquaviva Picena		Yes
IT05048	Banca Popolare Commercio e Industria Spa	Via della Moscova, 33		Milano		Yes
IT05372	Banca Popolare del Cassinate Scrl	Piazza Armando Diaz, 14	03043	Cassino		Yes
IT05297	Banca Popolare del Frusinate Scrl	Piazzale De Matthaeis, 55	03100	Frosinone		Yes
IT05104	Banca Popolare del Lazio Scrl	Via Martiri delle Fosse Ardeatine, 9	00049	Velletri		Yes
IT05398	Banca Popolare del Materano Spa	Piazza S.Francesco d'Assisi	75100	Matera		Yes
IT05748	Banca Popolare dell'Adriatico Spa	Via Mario Capuani, 91	64100	Teramo		Yes
IT05856	Banca Popolare dell'Alto Adige Scrl	Via Macello, 55	39100	Bolzano		Yes
IT05387	Banca Popolare dell'Emilia Romagna Scrl	Via S. Carlo, 8/20 - Via Scudari, 7/9	41100	Modena		Yes
IT05390	Banca Popolare dell'Etruria e del Lazio Scrl	Via Calamandrei, 255	52100	Arezzo		Yes
IT05308	Banca Popolare di Ancona Spa	Corso Stamira, 14	60122	Ancona		Yes
IT05414	Banca Popolare di Aprilia Spa	Piazza Roma	04011	Aprilia		Yes
IT05424	Banca Popolare di Bari Scrl	Corso Cavour,84	70121	Bari		Yes
IT05428	Banca Popolare di Bergamo Spa	Piazza Vittorio Veneto, 8		Bergamo		Yes
IT05019	Banca Popolare di Cividale Scrl	Piazza Duomo, 8	33043	Cividale del Friuli		Yes
IT05496	Banca Popolare di Cortona Scrl	Via Guelfa,4	52044	Cortona		Yes
IT05228	Banca Popolare di Crema Spa	Via XX Settembre, 18	26013	Crema		Yes
IT05512	Banca Popolare di Cremona Scrl	Via Cesare Battisti, 14	26100	Cremona		Yes

MFI ID	NAME	ADDRESS	POSTAL	CITY	HEAD OFFICE	RES*
IT05256	Banca Popolare di Crotone Spa	Via Panella	88900	Crotone		Yes
IT05296	Banca Popolare di Fondi Scrl	Via Giovanni Lanza, 45	04022	Fondi		Yes
IT05548	Banca Popolare di Intra Scrl	Piazza Aldo Moro, 8	28921	Verbania		Yes
IT05232	Banca Popolare di Lajatico Scrl	Via Guelfi,2	56030	Lajatico		Yes
IT05550	Banca Popolare di Lanciano e Sulmona Spa	Viale Cappuccini	66034	Lanciano		Yes
IT05164	Banca Popolare di Lodi Scrl	Via Polenghi Lombardo, 13	26900	Lodi		Yes
IT05204	Banca Popolare di Mantova Spa	Via Risorgimento, 69	46100	Mantova		Yes
IT05572	Banca Popolare di Marostica Scrl	Via Mazzini, 84	36063	Marostica		Yes
IT05584	Banca Popolare di Milano Scrl	Piazza Meda,4	20121	Milano		Yes
IT05597	Banca Popolare di Monza e Brianza Spa	Via Tommaso Grossi, 7	20052	Monza		Yes
IT05608	Banca Popolare di Novara Spa	Via Negroni, 12	28100	Novara		Yes
IT05385	Banca Popolare di Puglia e Basilicata Scrl	Via Timmari	75100	Matera		Yes
IT05640	Banca Popolare di Ravenna Spa	Piazza Arcivescovado, 4	48100	Ravenna		Yes
IT05650	Banca Popolare di Roma Spa	Via Bissolati, 40	00187	Roma		Yes
IT05652	Banca Popolare di San Felice sul Panaro Scrl	Piazza Giacomo Matteotti,23	41038	San Felice sul Panaro		Yes
IT05014	Banca Popolare di Sesto San Giovanni Spa	Piazza Oldrini, 30	20099	Sesto San Giovanni		Yes
IT05696	Banca Popolare di Sondrio Scrl	Piazza Garibaldi, 16	23100	Sondrio		Yes
IT05704	Banca Popolare di Spoleto Spa	Piazza Pianciani,5	06049	Spoleto		Yes
IT05352	Banca Popolare di Todi Spa	Piazza del Popolo,27	06059	Todi		Yes
IT05728	Banca Popolare di Vicenza Scrl	Via Btg. Framarin, 18	36100	Vicenza		Yes
IT05018	Banca Popolare Etica Scrl	Piazzetta Forzatè, 2	35100	Padova		Yes
IT05336	Banca Popolare Friuladria Spa	Piazza XX Settembre, 2	33170	Pordenone		Yes
IT05015	Banca Popolare Provinciale Lecchese Scrl	Piazza A. Manzoni Angolo Via Azzone Visconti	23900	Lecco		Yes
IT05262	Banca Popolare Pugliese Scrl	Via Prov.le per Matino, 5	73052	Parabita		Yes
IT05772	Banca Popolare Sant'Angelo Scrl	Corso Vittorio Emanuele, 10	92027	Licata		Yes
IT05792	Banca Popolare Valconca Scrl	Via R. Bucci,61	47833	Morciano di Romagna		Yes
IT05602	Banca Popolare Vesuviana Scrl	Via XX Settembre, 32	80047	San Giuseppe Vesuviano		Yes
IT03025	Banca Profilo Spa	Corso Italia, 49	20122	Milano		Yes
IT03138	Banca Reale Spa	Corso Vittorio Emanuele, 101	10128	Torino		Yes
IT07058	Banca Reggiana Credito Cooperativo Scrl	Via Adua, 97/D	42100	Reggio Emilia		Yes
IT06906	Banca Regionale Europea Spa	Via Roma, 13	12100	Cuneo		Yes
IT07073	Banca Romagna Centro Credito Cooperativo Scrl	Piazza Trieste, 17	47034	Forlimpopoli		Yes
IT03177	Banca Sai Spa	Corso Galileo Galilei, 12	10100	Torino		Yes
IT07053	Banca Sambenedettese Credito Cooperativo Scrl	Via Liberazione, 16	63039	San Benedetto del Tronto		Yes
IT08965	Banca San Biagio del Veneto Orientale BCC Scrl	Viale Venezia, 1	30025	Fossalta di Portogruaro		Yes
IT08969	Banca San Francesco Credito Cooperativo Canicatti Scrl	Viale Regina Margherita,63/65	92024	Canicatti		Yes
IT08807	Banca San Giorgio e Valle Agno Credito Cooperativo Scrl	Via Perlina, 78	36040	Fara Vicentino		Yes
IT03142	Banca Sanpaolo Invest Spa	Via del Serafico, 43	00142	Roma		Yes
IT03268	Banca Sella Spa	Via Italia, 2	13900	Biella		Yes
IT03388	Banca Stabiese Spa	Via Ettore Tito, 1	80053	Castellammare di Stabia		Yes
IT08839	Banca Suasa Credito Cooperativo Scrl	Via V.Emanuele,1	61040	Mondavio		Yes
IT03400	Banca Toscana Spa	Via del Corso, 6		Firenze		Yes
IT07075	Banca Trasimeno Orvietano Credito Cooperativo Scrl	Via Stradone, 49	06062	Città della Pieve		Yes
IT03054	Banca Ucb Spa	Via Fara, 39	20124	Milano		Yes
IT08489	Banca Valdichiana Credito Cooperativo Tosco Umbro Scrl	Via Isonzo,36/42	53044	Chiusi		Yes
IT05013	Banca Valori Spa	Corso Palestro, 29	25100	Brescia		Yes
IT08322	Banca Veronese Credito Cooperativo di Concamarise Scrl	Via Capitello, 36	37050	Concamarise		Yes
IT03023	Banca Woolwich Spa	C.so Sempione, 39	20145	Milano		Yes
IT03053	Bancaperta Spa	Via Ragazzi del '99, 12	23100	Sondrio		Yes
IT08351	Bancasciano Credito Cooperativo Scrl	Piazza Regina Elena, 1	53041	Asciano		Yes
IT05026	Banche Popolari Unite Scrl	Piazza Vittorio Veneto, 8	24100	Bergamo		Yes
IT03576	Banco Bilbao Vizcaya Argentaria SA	Via Cino del Duca, 8	20122	Milano	ES Banco Bilbao Vizcaya Argentaria, S.A.	Yes
IT03231	Banco Desio Lazio Spa	Via Po, 6/8	00198	Roma		Yes
IT03194	Banco Desio Toscana Spa	Viale Giuseppe Mazzini, 1	50100	Firenze		Yes
IT03500	Banco di Brescia San Paolo Cab Spa	Corso Martiri della Libertà, 13	25100	Brescia		Yes
IT03424	Banco di Chiavari e della Riviera Ligure Spa	Via Nicola G. dall'Orso, 6	16043	Chiavari		Yes
IT03425	Banco di Credito Paolo Azzoaglio Spa	Via Andrea Doria, 17	12073	Ceva		Yes
IT03440	Banco di Desio e della Brianza Spa	Via Rovagnati, 1	20033	Desio		Yes

MFI ID	NAME	ADDRESS	POSTAL	CITY	HEAD OFFICE	RES*
IT03242	Banco di Lucca Spa	Viale Agostino Marti, 443	55100	Lucca		Yes
IT05526	Banco di San Giorgio Spa	Via C.R.Ceccardi, 1	16121	Genova		Yes
IT01015	Banco di Sardegna Spa	Via dei Paoli, 57	09100	Cagliari		Yes
IT01020	Banco di Sicilia Spa	Viale Generale Magliocco, 1		Palermo		Yes
IT03465	Banco Do Brasil SA	Piazza Castello, 1	20121	Milano	BR Banco Do Brasil SA	Yes
IT03149	Banco Emiliano Romagnolo Spa	Via Clavature, 1	40124	Bologna		Yes
IT05188	Banco Popolare di Verona e Novara Scrl	Piazza Nogara, 2	37121	Verona		Yes
IT03502	Banco Santander Central Hispano SA	Via Dante, 16	20121	Milano	ES Banco Santander Central Hispano, S.A.	Yes
IT03203	Bank Insinger De Beaufort NV (Italia)	Via dei Due Macelli, 48	00187	Roma	NL Bank Insinger de Beaufort N.V.	Yes
IT03380	Bank of America National Association Ltd	Corso Matteotti, 10	20121	Milano	US Bank of America Na	Yes
IT03093	Bank of China	Via Santa Margherita, 14/16	20121	Milano	CN Bank of China	Yes
IT03381	Bank Sepah	Via Barberini, 50	00187	Roma	IR Bank Sepah	Yes
IT03187	Banque Cortal SA	Via Bressanone, 10	20151	Milano	FR Cortal Consors	Yes
IT03241	Banque Populaire Cote d'Azur	Porto Turistico di Lavagna, 35	16033	Lavagna	FR Banque populaire Côte d'Azur	Yes
IT03101	Banque Psa Finance SA	Via Plezzo, 24	20132	Milano	FR Banque PSA finance	Yes
IT03051	Barclays Bank plc	Via della Moscova, 18	20121	Milano	GB Barclays Bank plc	Yes
IT03081	Bayerische Hypo Und Vereinsbank AG	Via Durini,9	20122	Milano	DE Bayerische Hypo- und Vereinsbank AG	Yes
IT03055	Bayerische Landesbank	Via Cordusio, 2	20123	Milano	DE Bayerische Landesbank	Yes
IT08434	BCC Abruzzese Cappelle sul Tavo Scrl	Corso Umberto I,78/80	65010	Cappelle sul Tavo		Yes
IT08682	BCC Alto Casertano e Basso Frusinate Scrl	Via Roma, 41	81049	Mignano Monte Lungo		Yes
IT08690	BCC Alto Cilento Laurino Scrl	Via Angelo Pesce, 11	84057	Laurino		Yes
IT08538	BCC Camuna (Esine) Scrl	Via Pittor Nodari, 7/A-B	25040	Esine		Yes
IT08071	BCC CRA di Valledolmo Scrl	Via Anime Sante, 3	90029	Valledolmo		Yes
IT08988	BCC degli Ulivi Terra di Bari Scrl	Corso Garibaldi, 49/51	70027	Palo del Colle		Yes
IT07078	BCC dei Castelli e degli Iblei Scrl	Corso Vittorio Emanuele, 83	93013	Mazzerino		Yes
IT07092	BCC dei Castelli Romani Scrl	Corso della Repubblica, 16	00040	Castel Gandolfo		Yes
IT07066	BCC dei Comuni Cilentani Scrl	Via Municipio Palazzo Casa Comunale	84060	Moio della Civitella		Yes
IT08437	BCC del Basso Sebino Scrl	Via Calepio,8	25031	Capriolo		Yes
IT08448	BCC del Basso Veronese Scrl	Largo Don Quirino Maestrello, 12/14	37040	Villa Bartolomea		Yes
IT08129	BCC del Belice Scrl	Via Gramsci, 12/14	91028	Partanna		Yes
IT08928	BCC del Carso Scrl	Via del Ricreatorio, 2	34016	Trieste		Yes
IT08802	BCC del Chianti Fiorentino Scrl	Piazza Arti e Mestieri, 1	50026	San Casciano in Val di Pesa		Yes
IT07017	BCC del Circeo Scrl	Via C. Battisti Snc	04010	Terracina		Yes
IT08637	BCC del Friuli Centrale Scrl	Via Cividina, 9	33035	Martignacco		Yes
IT08676	BCC del Garda BCC Colli Morenici del Garda Scrl	Via Trieste, 62	25018	Montichiari		Yes
IT07060	BCC del Garigliano Scrl	Via Francesco Baracca, 320/322	04020	Santi Cosma e Damiano		Yes
IT07049	BCC del Golfo di Gela Scrl	Corso Vittorio Emanuele, 213	93012	Gela		Yes
IT07091	BCC del Lametino Scrl	Via Bellavista	88040	Carlopoli		Yes
IT08700	BCC del Metauro Scrl	Via Giacomo Matteotti, 4	61038	Orciano di Pesaro		Yes
IT08191	BCC del Molise San Martino in Pensilis e Bagnoli del Trigno Scrl	Piazza XXIV Maggio, 1	86046	San Martino in Pensilis		Yes
IT08985	BCC del Nisseno di Sommatino e Serradifalco Scrl	Corso Umberto I, 32	93019	Sommatino		Yes
IT07093	BCC del Nord Barese Scrl	Via De Firenze, 7	70037	Ruvo di Puglia		Yes
IT08933	BCC del Polesine Scrl	Piazza Vittorio Veneto, 154	45020	Castelguglielmo		Yes
IT08147	BCC del Pollino Scrl	Via Gallizzi, 31	85040	Viggianello		Yes
IT08777	BCC del Tuscolo Rocca Priora Scrl	Via della Rocca, 18	00040	Rocca Priora		Yes
IT08743	BCC del Velino Scrl	Via Bacugno, 12/A	02010	Posta		Yes
IT08407	BCC del Veneziano Scrl	Via Villa, 147	30010	Campolongo Maggiore		Yes
IT07086	BCC dell'Adriatico Teramano Scrl	Via del Teatro Romano	64032	Atri		Yes
IT08575	BCC dell'Agro Bresciano Scrl	Piazza Roma,17	25016	Ghedi		Yes
IT08329	BCC dell'Alta Brianza Alzate Brianza Scrl	Via IV Novembre, 51	22040	Alzate Brianza		Yes
IT07056	BCC dell'Alta Murgia Scrl	Via Maggio 1648, 6	70022	Altamura		Yes
IT08429	BCC dell'Alta Padovana Campodarsego Scrl	Via Caltana, 7	35011	Campodarsego		Yes
IT08331	BCC dell'Alto Reno Scrl	Piazza Marconi,8	40042	Lizzano in Belvedere		Yes
IT08365	BCC dell'Alto Tirreno della Calabria Verbicaro Scrl	Via Roma, 153-155	87020	Verbicaro		Yes
IT08330	BCC della Bassa Friulana Scrl	Via Udine, 70/A	33050	Castions di Strada		Yes
IT08326	BCC della Cattedrale di Adria Scrl	Piazza Cieco Grotto, 2	45011	Adria		Yes

MFI ID	NAME	ADDRESS	POSTAL	CITY	HEAD OFFICE	RES*
IT08685	BCC della Garfagnana Minucciano Scrl	Via Primo Tonini	55030	Minucciano		Yes
IT07084	BCC della Marca Scrl	Via G. Garibaldi, 46	31010	Orsago		Yes
IT08633	BCC della Montagna Pistoiese Scrl	Via Pompeo Rospigliosi, 21	51026	San Marcello Pistoiese		Yes
IT07061	BCC della Pre Sila Scigliano Scrl	Via G. Marconi	87057	Scigliano		Yes
IT08462	BCC della Romagna Occidentale Scrl	Piazza Fanti,17	48014	Castel Bolognese		Yes
IT08872	BCC della Sibaritide Scrl	Via Nazionale, 187	87019	Spezzano Albanese		Yes
IT08867	BCC della Sila Piccola Taverna Scrl	Via Mattia Preti,8/18	88055	Taverna		Yes
IT08913	BCC della Valle del Fitalia Scrl	Via F. Cottone, 16	98070	Longi		Yes
IT08189	BCC della Valle del Trigno Scrl	Corso Garibaldi, 71	66050	San Salvo		Yes
IT08396	BCC della Valtrompia Scrl	P.zza Zanardelli, 8	25061	Bovegno		Yes
IT08904	BCC delle Prealpi Scrl	Via Roma, 57	31020	Tarzo		Yes
IT08530	BCC di Alba Langhe e Roero Scrl	Corso Italia, 4/6	12055	Alba		Yes
IT08338	BCC di Alberobello e Sammichele di Bari Scrl	Viale Bari, 10	70011	Alberobello		Yes
IT08019	BCC di Albidona Scrl	Via Principe Umberto	87070	Albidona		Yes
IT08320	BCC di Altavilla Silentina e Calabritto Scrl	Via Cerrelli	84050	Altavilla Silentina		Yes
IT08341	BCC di Altofonte Scrl	Piazza Falcone e Borsellino, 26	90030	Altofonte		Yes
IT08344	BCC di Anagni Scrl	Piazza G.Marconi,17	03012	Anagni		Yes
IT08342	BCC di Aquara Scrl	Via Garibaldi, 3	84020	Aquara		Yes
IT08362	BCC di Arborea Scrl	Via Porcella, 6	09092	Arborea		Yes
IT08354	BCC di Avetrana Scrl	Via Roma,109	74020	Avetrana		Yes
IT08406	BCC di Barbarano Romano Scrl	Via IV Novembre,5	01010	Barbarano Romano		Yes
IT07012	BCC di Bari Scrl	L.go Giordano Bruno, 53	70100	Bari		Yes
IT08374	BCC di Barlassina Scrl	Via C.Colombo,1/3	20030	Barlassina		Yes
IT08149	BCC di Basciano Scrl	Contrada Salara, 33	64030	Basciano		Yes
IT08375	BCC di Basiliano Scrl	Viale Carnia, 8	33031	Basiliano		Yes
IT08381	BCC di Bellegra Scrl	Via Roma, 37/39	00030	Bellegra		Yes
IT08382	BCC di Bene Vagienna Scrl	Piazza Botero,7	12041	Bene Vagienna		Yes
IT08385	BCC di Bientina Scrl	Piazza Vittorio Emanuele II,3	56031	Bientina		Yes
IT08030	BCC di Borghetto Lodigiano Scrl	Via Garibaldi, 63	26812	Borghetto Lodigiano		Yes
IT08692	BCC di Brescia Scrl	Via Reverberi, 1 Ang. Via Oberdan	25100	Brescia		Yes
IT08565	BCC di Buccino Scrl	Piazza Mercato	84021	Buccino		Yes
IT08409	BCC di Buonabitacolo Scrl	Via Roma, 4	84032	Buonabitacolo		Yes
IT08404	BCC di Busto Garolfo e Buguggiate Scrl	Via Manzoni, 50	20020	Busto Garolfo		Yes
IT08514	BCC di Calcio e di Covo Scrl	Via Papa Giovanni XXIII,80	24054	Calcio		Yes
IT08425	BCC di Cambiano Scrl	Piazza Giovanni XXIII, 6	50051	Castelfiorentino		Yes
IT08428	BCC di Campiglia dei Berici Scrl	Via Nazionale,2	36020	Campiglia dei Berici		Yes
IT08606	BCC di Canosa Loconia Scrl	Piazza della Repubblica, 28	70053	Canosa di Puglia		Yes
IT08431	BCC di Capaccio Scrl	Via Nazionale	84040	Capaccio		Yes
IT08440	BCC di Carate Brianza Scrl	Via Cusani,6	20048	Carate Brianza		Yes
IT08441	BCC di Caravaggio Scrl	Via Bernardo da Caravaggio	24043	Caravaggio		Yes
IT08452	BCC di Cartura Scrl	Piazza Alcide De Gasperi,3	35025	Cartura		Yes
IT08453	BCC di Carugate Scrl	Via De Gasperi, 11	20061	Carugate		Yes
IT08833	BCC di Casalgrasso e Sant'Albano Stura Scrl	Via Vallauri, 24	12040	Sant'Albano Stura		Yes
IT08456	BCC di Casavecchia Scrl	Via Dante Alighieri	62036	Pieve Torina		Yes
IT08457	BCC di Cascia di Reggello Scrl	Via J.F. Kennedy, 1	50066	Reggello		Yes
IT08460	BCC di Cassano delle Murge e Tolve Scrl	Via Vittorio Veneto, 9	70020	Cassano delle Murge		Yes
IT08461	BCC di Castagneto Carducci Scrl	Via V.Emanuele,44	57022	Castagneto Carducci		Yes
IT08466	BCC di Castel Goffredo Scrl	Via Giotto, 2	46042	Castel Goffredo		Yes
IT08472	BCC di Castenaso Scrl	Via Tosarelli,207	40050	Castenaso		Yes
IT08473	BCC di Castiglione Messer Raimondo e Pianella Scrl	Viale Umberto I, 13	64034	Castiglione Messer Raimondo		Yes
IT08509	BCC di Cento Crevalcore Scrl	Via Statale, 39	44040	Cento		Yes
IT08487	BCC di Cherasco Scrl	Via Bra, 15	12062	Cherasco		Yes
IT08485	BCC di Chianciano Terme Scrl	Via Tevere,4	53042	Chianciano Terme		Yes
IT08492	BCC di Cittanova Scrl	Via T.Campanella, 1	89022	Cittanova		Yes
IT08491	BCC di Civitanova Marche e Montecosaro Scrl	Viale Matteotti, 8	62012	Civitanova Marche		Yes
IT08411	BCC di Colobraro e Valsinni Scrl	Corso Umberto I,100	75021	Colobraro		Yes
IT08503	BCC di Conversano Scrl	Via Giuseppe Mazzini, 52	70014	Conversano		Yes
IT08508	BCC di Corinaldo Scrl	Via del Corso,45	60013	Corinaldo		Yes
IT08515	BCC di Cremeno Scrl	Via XXV Aprile, 16/18	23814	Cremeno		Yes

MFI ID	NAME	ADDRESS	POSTAL	CITY	HEAD OFFICE	RES*
IT08531	BCC di Dipignano Scrl	Piazza dei Martiri	87045	Dipignano		Yes
IT08532	BCC di Doberdò e Savogna Scrl	Via Roma,23	34070	Doberdò del Lago		Yes
IT08744	BCC di Dovera e Postino Scrl	Via Europa, 6/1	26010	Dovera		Yes
IT08086	BCC di Falconara Marittima Scrl	Via Cavour, 3	60015	Falconara Marittima		Yes
IT08519	BCC di Fano Scrl	Via Flaminia,346/348	61031	Fano		Yes
IT08130	BCC di Fenis Nus e Saint Marcel Scrl	Località Chez-Sapin	11020	Fenis		Yes
IT08549	BCC di Filottrano Scrl	Piazza Garibaldi, 26	60024	Filottrano		Yes
IT08550	BCC di Fiuggi Scrl	Via Garibaldi,16-18	03014	Fiuggi		Yes
IT08551	BCC di Fiumicello ed Aiello del Friuli Scrl	Via Gramsci, 12	33050	Fiumicello		Yes
IT08553	BCC di Flumeri Scrl	Piazza Mercato, 7	83040	Flumeri		Yes
IT08812	BCC di Formello Scrl	Viale Umberto I,4	00060	Formello		Yes
IT08562	BCC di Fornacette Scrl	Via Tosco Romagnola, 101/A	56012	Calcinaia		Yes
IT08572	BCC di Gambatesa Scrl	Via Nazionale Appulo Sannitica	86013	Gambatesa		Yes
IT08574	BCC di Gatteo Scrl	Via G.Pascoli,2	47030	Gatteo		Yes
IT08554	BCC di Gaudiano di Lavello Scrl	Corso G. Fortunato, 48/50	85024	Lavello		Yes
IT08586	BCC di Ghisalba Scrl	Via Francesca, 3	24050	Ghisalba		Yes
IT08578	BCC di Gradara Scrl	Via Cattolica, 20	61012	Gradara		Yes
IT08591	BCC di Impruneta Scrl	Via Cavallegeri, 16	50023	Impruneta		Yes
IT08592	BCC di Inzago Scrl	Piazza Maggiore, 36	20065	Inzago		Yes
IT08597	BCC di Laurenzana Scrl	Via Nazionale SS. 92	85014	Laurenzana		Yes
IT08601	BCC di Lercara Friddi Scrl	Piazza Duomo, 3/6	90025	Lercara Friddi		Yes
IT08619	BCC di Lesmo Scrl	Piazza Dante, 21/22	20050	Lesmo		Yes
IT08603	BCC di Leverano Scrl	Piazza Roma, 1	73045	Leverano		Yes
IT08618	BCC di Lezzeno Scrl	Via Chiesa	22025	Lezzeno		Yes
IT07004	BCC di Lissone Scrl	Via Dante, 43a	20035	Lissone		Yes
IT08607	BCC di Locorotondo CRA Scrl	Piazza Marconi 28	70010	Locorotondo		Yes
IT08616	BCC di Lusia e Cavazzana Scrl	Viale Europa, 17	45020	Lusia		Yes
IT08626	BCC di Macerone Scrl	Via Cesenatico,5699	47024	Cesena		Yes
IT07010	BCC di Maierato Scrl	Corso Garibaldi, 96	89843	Maierato		Yes
IT08631	BCC di Manzano Scrl	Via Roma,7	33044	Manzano		Yes
IT08689	BCC di Marcon Scrl	Piazza Municipio,22	30020	Marcon		Yes
IT08688	BCC di Marina di Giosa Scrl	Viale Jonio	74025	Giosa		Yes
IT08639	BCC di Masiano Scrl	Via Masiano,6/A	51030	Pistoia		Yes
IT07027	BCC di Monopoli Scrl	P.zza d'Annunzio, Ang. Via Lepanto, 1/C	70043	Monopoli		Yes
IT08662	BCC di Montecorvino Rovella Scrl	Corso Umberto I, S.N.C.	84096	Montecorvino Rovella		Yes
IT08962	BCC di Montemaggiore Belsito Scrl	Via Salemi,5	90020	Montemaggiore Belsito		Yes
IT08126	BCC di Montepaone Scrl	Via Nazionale, 39/41	88060	Montepaone		Yes
IT08670	BCC di Montepulciano Scrl	Via di Voltaia nel Corso,2/4	53045	Montepulciano		Yes
IT08672	BCC di Monterenzio Scrl	Via Centrale,13	40060	Monterenzio		Yes
IT08673	BCC di Monteriggioni Scrl	Via Cassia Nord	53035	Monteriggioni		Yes
IT08679	BCC di Mozzanica Scrl	Via Umberto I,10	24050	Mozzanica		Yes
IT08693	BCC di Nettuno Scrl	Via G. Matteotti, 5	00048	Nettuno		Yes
IT08699	BCC di Offanengo Scrl	Via De Gasperi,25	26010	Offanengo		Yes
IT08708	BCC di Oppido Lucano e Ripacandida Scrl	Via Roma, 67	85015	Oppido Lucano		Yes
IT08704	BCC di Ostra e Morro d'Alba Scrl	Via Mazzini,93	60010	Ostra		Yes
IT08705	BCC di Ostra Vetere Scrl	Via Marconi, 29	60010	Ostra Vetere		Yes
IT08706	BCC di Ostuni Scrl	Largo Monsignor Italo Pignatelli, 2	72017	Ostuni		Yes
IT08713	BCC di Pachino Scrl	Via Unità, 5	96018	Pachino		Yes
IT08716	BCC di Palestrina Scrl	Viale della Vittoria, 21	00036	Palestrina		Yes
IT08720	BCC di Pedemonte Scrl	Via Longhi, 53/A	36040	Pedemonte		Yes
IT08731	BCC di Pergola Scrl	V.le Martiri della Libertà, 46/B	61045	Pergola		Yes
IT08753	BCC di Pianfei e Rocca de' Baldi Scrl	Via Villanova, 23	12080	Pianfei		Yes
IT08728	BCC di Piove di Sacco Scrl	Via A. Valerio, 78	35028	Piove di Sacco		Yes
IT08730	BCC di Pitigliano Scrl	Piazza della Repubblica,3	58017	Pitigliano		Yes
IT08735	BCC di Pompiano e della Franciacorta Scrl	Piazza S.Andrea, 12	25030	Pompiano		Yes
IT08736	BCC di Pontassieve Scrl	Via Garibaldi, 22	50065	Pontassieve		Yes
IT08747	BCC di Pratola Peligna Scrl	Via A.Gramsci,138	67035	Pratola Peligna		Yes
IT08757	BCC di Quinto Vicentino Scrl	Via Martiri della Libertà, 34/36	36050	Quinto Vicentino		Yes
IT08765	BCC di Recanati e Colmurano Scrl	Piazza Leopardi, 21-22 Ang. Corso Persiani	62019	Recanati		Yes
IT08787	BCC di Riano Scrl	Via Dante Alighieri, 25	00060	Riano		Yes
IT08769	BCC di Ripatransone Scrl	Corso Vittorio Emanuele, 45	63038	Ripatransone		Yes
IT08327	BCC di Roma Scrl	Via Sardegna, 129	00187	Roma		Yes
IT08778	BCC di Ronciglione Scrl	Via Roma, 83	01037	Ronciglione		Yes
IT08792	BCC di Sala di Cesenatico Scrl	Via Campone,377	47042	Cesenatico		Yes

MFID ID	NAME	ADDRESS	POSTAL	CITY	HEAD OFFICE	RES*
IT08796	BCC di Sambuca di Sicilia Scrl	Corso Umberto I,111	92017	Sambuca di Sicilia		Yes
IT08800	BCC di San Biagio Platani Scrl	Corso Umberto,107	92020	San Biagio Platani		Yes
IT08887	BCC di San Calogero Scrl	Via del Riposo,7	88010	San Calogero		Yes
IT08805	BCC di San Giorgio e Meduno Scrl	Via Richinvelda,4	33095	San Giorgio della Richinvelda		Yes
IT08888	BCC di San Giorgio Lucano e Nova Siri Scrl	Via N. Sauro, 1	75027	San Giorgio Lucano		Yes
IT08997	BCC di San Marco dei Cavoti Scrl	Piazza Risorgimento, 16	82029	San Marco dei Cavoti		Yes
IT08817	BCC di San Marzano di San Giuseppe Scrl	Piazza Casalini,1/3	74020	San Marzano di San Giuseppe		Yes
IT08829	BCC di San Pietro in Vincio Scrl	Via Provinciale Lucchese, 125/B	51030	Pistoia		Yes
IT08847	BCC di San Vincenzo La Costa Scrl	Via Vittorio Emanuele II, 7/9	87030	San Vincenzo La Costa		Yes
IT08843	BCC di Sant'Elena Scrl	Via Roma, 10	35040	Sant'Elena		Yes
IT08844	BCC di Santeramo in Colle Scrl	Via Tirolo,2	70029	Santeramo in Colle		Yes
IT08850	BCC di Sarsina Scrl	Via Roma,18	47027	Sarsina		Yes
IT08039	BCC di Sassano Scrl	Via Sella del Corticato, 40	84038	Sassano		Yes
IT08851	BCC di Saturnia Scrl	Piazza V. Veneto, 19	58050	Manciano		Yes
IT08855	BCC di Scafati e Cetara Scrl	Via Pietro Melchiade,47-49-51	84018	Scafati		Yes
IT08907	BCC di Scandale Scrl	Piazza S.Francesco	88831	Scandale		Yes
IT08824	BCC di Serino Scrl	Via Fontanelle, 31	83028	Serino		Yes
IT08865	BCC di Sesto San Giovanni Scrl	Via Cesare da Sesto,41	20099	Sesto San Giovanni		Yes
IT08866	BCC di Signa Scrl	Piazza Michelacci,6	50058	Signa		Yes
IT08869	BCC di Sorisole e di Lepreno Scrl	Via I Maggio, 1	24010	Sorisole		Yes
IT08873	BCC di Spinazzola Scrl	Corso Umberto I, 52/B	70058	Spinazzola		Yes
IT08877	BCC di Staranzano Scrl	Piazza della Repubblica, 3	34079	Staranzano		Yes
IT07089	BCC di Terni e della Valnerina Scrl	Corso Tacito, 5	05100	Terni		Yes
IT08445	BCC di Terra d'Otranto Scrl	Via Cesare Battisti-Ang.Via S.Giovanni	73041	Carmiano		Yes
IT08900	BCC di Trevignano Romano Scrl	Via IV Novembre,2	00069	Trevignano Romano		Yes
IT08901	BCC di Triuggio Scrl	Via Silvio Pellico,14	20050	Triuggio		Yes
IT08903	BCC di Turriaco Scrl	Via Roma,1	34070	Turriaco		Yes
IT08422	BCC di Vergato Scrl	Via Monari, 27	40038	Vergato		Yes
IT08919	BCC di Verolavecchia Scrl	Piazza Verdi, 17	25029	Verolavecchia		Yes
IT08922	BCC di Vignole Scrl	Via IV Novembre, 108	51038	Quarrata		Yes
IT08929	BCC di Villesse Scrl	Via Roma, 30	34070	Villesse		Yes
IT08946	BCC Don Rizzo di Alcamo Scrl	Via Vittorio Emanuele II, 15/17	91011	Alcamo		Yes
IT08947	BCC Don Stella di Resuttano Scrl	Via Roma, 5	93010	Resuttano		Yes
IT08991	BCC Egusea Scrl	Piazza Castello, 1	91023	Favignana		Yes
IT08948	BCC Ericina di Valderice Scrl	Via Erice, 2/4	91019	Valderice		Yes
IT08703	BCC Euganea di Ospedaletto Euganeo Scrl	Via Roma Ovest, 25	35045	Ospedaletto Euganeo		Yes
IT08952	BCC G Toniolo di San Cataldo Scrl	Corso Vittorio Emanuele,171	93017	San Cataldo		Yes
IT07064	BCC Genovese Scrl	Via Roma, 10/1 A/B	16100	Genova		Yes
IT08951	BCC Giuseppe Toniolo Scrl	Via S. Silvestri Ang. Via Usa, 113	00045	Genzano di Roma		Yes
IT08661	BCC Iripina Scrl	Via Roma, 14/16	83038	Montemiletto		Yes
IT08954	BCC La Riscossa di Regalbuto Scrl	Via G.F. Ingrassia, 96	94017	Regalbuto		Yes
IT08794	BCC Laudense Scrl	Corso Roma, 77	20075	Lodi		Yes
IT08784	BCC Monte Pruno di Roscigno Scrl	Via IV Novembre	84020	Roscigno		Yes
IT08958	BCC Mutuo Soccorso di Gangi Scrl	Corso Umberto I,24	90024	Gangi		Yes
IT08499	BCC Orobica di Bariano e Cologno al Serio Scrl	Via Rocca, 14/16/18	24055	Cologno al Serio		Yes
IT08986	BCC Padana Orientale San Marco Rovigo Scrl	Corso del Popolo, 260	45100	Rovigo		Yes
IT08474	BCC Picena Scrl	Via Galvani, 1	63032	Castignano		Yes
IT08356	BCC Pordenonese Scrl	Via Trento, 23	33082	Azzano Decimo		Yes
IT07083	BCC Privernate Scrl	Via Madonna delle Grazie S.N.C.	04015	Priverno		Yes
IT08964	BCC San Barnaba di Marino Scrl	Via G.Garibaldi,49	00047	Marino		Yes
IT08972	BCC San Giorgio di Caccamo Scrl	Via Trieste, 1-Ang. Corso Umberto I, 10	90012	Caccamo		Yes
IT08975	BCC San Giuseppe di Mussomeli Scrl	Piazzale Concordato,7	93014	Mussomeli		Yes
IT08976	BCC San Giuseppe di Petralia Sottana Scrl	Corso Paolo Agliata, 149	90027	Petralia Sottana		Yes
IT08941	BCC San Marco di Calatabiano Scrl	Via Garibaldi, 44	95011	Calatabiano		Yes
IT08979	BCC San Michele di Caltanissetta e Pietraperzia Scrl	Corso Umberto,119	93100	Caltanissetta		Yes
IT08987	BCC San Vincenzo de' Paoli di Casagiove Scrl	Via Madonna di Pompei, 4	81022	Casagiove		Yes

MFI ID	NAME	ADDRESS	POSTAL	CITY	HEAD OFFICE	RES*
IT08968	BCC Sangro Teatina Atessa Castiglione Giuliano Srl	Via Brigata Alpina Julia, 6	66041	Atessa		Yes
IT08334	BCC Santa Felicita M di Affile Srl	Piazza S.Sebastiano, 2	00021	Affile		Yes
IT08982	BCC Santa Maria Assunta Srl	Corso Mazzini, 60	45011	Adria		Yes
IT08990	BCC Santo Stefano Martellago Srl	Via Fapanni,11	30030	Martellago		Yes
IT08712	BCC Senatore Pietro Grammatico di Paceco Srl	Via Amendola, 11/13	91027	Paceco		Yes
IT07059	BCC Sofige Gela Srl	Via Cairoli, 141	93012	Gela		Yes
IT08885	BCC Sovicille Srl	Via del Crocino, 2	53018	Sovicille		Yes
IT08967	BCC Tarsia Srl	Via Olivella	87040	Tarsia		Yes
IT08917	BCC Trevigiano Srl	Via Roma,15	31050	Vedelago		Yes
IT08587	BCC Valdostana Cooperative De Credit Valdotaiane Srl	Via Taxel, 26	11020	Gressan		Yes
IT07052	BCC Valle dell'Irno Srl	Via Municipio, 1	83026	Montoro Superiore		Yes
IT08745	BCC Valle Seriana Srl	Via Marconi, 19/B	24020	Villa d'Ogna		Yes
IT08995	BCC Valmarecchia nei Comuni di Rimini e Verucchio Srl	Via Marecchiese,569	47828	Rimini		Yes
IT08732	BCC Vicentino Pojana Maggiore Srl	Via Matteotti,47	36026	Poiana Maggiore		Yes
IT08311	Benaco BCC Costermano Srl	Viale della Repubblica, 4/B	37010	Costermano		Yes
IT03073	BHW Bausparkasse AG	Via Maso della Pieve, 60a	39100	Bolzano	DE BHW Bausparkasse AG	Yes
IT05437	Bipop Carire Spa	Via Leonardo da Vinci, 74	25100	Brescia		Yes
IT03179	BNP Paribas Lease Group SA	Viale della Liberazione, 16/18	20124	Milano	FR BNP Paribas Lease Group - Leasegroup	Yes
IT03181	BNP Paribas SA	Piazza San Fedele, 2	20121	Milano	FR BNP Paribas	Yes
IT03479	BNP Paribas Securities Services SA	Via Ansperto, 5	20123	Milano	FR BNP Paribas Securities Services	Yes
IT05022	Bp Credieuronord Srl	Via Alessandro Manzoni, 44	20121	Milano		Yes
IT05023	Bp di Sviluppo Srl	Viale Gramsci, 18	80100	Napoli		Yes
IT03207	Capitalia Spa	Via Marco Minghetti, 17	00187	Roma		Yes
IT06020	Cariprato Spa	Via degli Alberti, 2	59100	Prato		Yes
IT06040	Carispaq Spa	Corso Vittorio Emanuele	67100	L'Aquila		Yes
IT03599	Cassa Centrale delle Casse Rurali Trentine e delle BCC del Nord Est	Via Segantini, 5	38100	Trento		Yes
IT03493	Cassa Centrale Raiffeisen dell'Alto Adige Spa	Via Laurin, 1	39100	Bolzano		Yes
IT06010	Cassa dei Risparmi di Forlì Spa	Corso della Repubblica, 14	47100	Forlì		Yes
IT06015	Cassa di Risparmi di Livorno Spa	Piazza Grande,21	31300	Livorno		Yes
IT03488	Cassa Lombarda Spa	Via Manzoni, 14	20121	Milano		Yes
IT08340	Cassa Padana BCC Srl	Via XXV Aprile, 2/4	25024	Leno		Yes
IT08020	Cassa Raiffeisen Alta Pusteria Srl	Piazza del Magistrato, 3	39038	San Candido		Yes
IT08066	Cassa Raiffeisen Alta Venosta Srl	Via Principale, 72	39020	Curon Venosta		Yes
IT08113	Cassa Raiffeisen Bassa Vall'Isarco Srl	Numero Civico,13/A	39040	Laion		Yes
IT08056	Cassa Raiffeisen Castelrotto Srl	Piazza Kraus, 2	39040	Castelrotto		Yes
IT08998	Cassa Raiffeisen della Val Passiria Srl	Piazza Raiffeisen, 1	39015	San Leonardo in Passiria		Yes
IT08307	Cassa Raiffeisen della Valle Isarco Srl	Via Croce,7	39042	Bressanone		Yes
IT08015	Cassa Raiffeisen di Andriano Srl	Piazza S.Urbano, 10	39010	Andriano		Yes
IT08033	Cassa Raiffeisen di Bronzolo Ora Srl	Via Nazionale,57	39051	Bronzolo		Yes
IT08035	Cassa Raiffeisen di Brunico Srl	Via Europa, 19	39031	Brunico		Yes
IT08060	Cassa Raiffeisen di Ciardes Srl	Via Principale,15	39020	Castelbello-Ciardes		Yes
IT08065	Cassa Raiffeisen di Cornedo Collepietra Srl	Numero Civico, 68	39050	Cornedo all'Isarco		Yes
IT08080	Cassa Raiffeisen di Dobbiaco Srl	Via Conte Kuenigl,1	39034	Dobbiaco		Yes
IT08094	Cassa Raiffeisen di Funes Srl	Numero Civico,119	39040	Funes		Yes
IT08110	Cassa Raiffeisen di Laces Srl	Via Principale, 38	39021	Laces		Yes
IT08112	Cassa Raiffeisen di Lagundo Srl	Via Strada Vecchia,21	39022	Lagundo		Yes
IT08114	Cassa Raiffeisen di Laives Srl	Via B. Franklin, 6	39055	Laives		Yes
IT08117	Cassa Raiffeisen di Lasa Srl	Via Venosta,48	39023	Lasa		Yes
IT08134	Cassa Raiffeisen di Marlengo Srl	Via Franz Innerhofer, 3	39020	Marlengo		Yes
IT08135	Cassa Raiffeisen di Meltina Srl	Paese, 13	39010	Meltina		Yes
IT08148	Cassa Raiffeisen di Monguelfo Casies Tesido Srl	Via Pusteria,9	39035	Monguelfo		Yes
IT08155	Cassa Raiffeisen di Nalles Srl	Via Gregor Gasser,2	39010	Nalles		Yes
IT08157	Cassa Raiffeisen di Naturno Srl	Via Principale,12	39025	Naturno		Yes
IT08162	Cassa Raiffeisen di Nova Ponente Aldino Srl	Via Principale, 4	39050	Nova Ponente		Yes
IT08175	Cassa Raiffeisen di Parcines Srl	Via Spauregg, 12	39020	Parcines		Yes
IT08201	Cassa Raiffeisen di Rifiano Caines Srl	Via Passo Giovò, 44	39010	Rifiano		Yes
IT08226	Cassa Raiffeisen di San Martino in Passiria Srl	Via Giovò,7	39010	San Martino in Passiria		Yes
IT08234	Cassa Raiffeisen di Scena Srl	Piazza Arciduca Giovanni,2	39017	Scena		Yes



MFI ID	NAME	ADDRESS	POSTAL	CITY	HEAD OFFICE	RES*
IT08238	Cassa Raiffeisen di Selva di Val Gardena Scrl	Via Meisules, 211	39048	Selva di Val Gardena		Yes
IT08239	Cassa Raiffeisen di Senales Scrl	Via Madonna,84	39020	Senales		Yes
IT08269	Cassa Raiffeisen di Terlano Scrl	Piazza Dott. Weiser, 9	39018	Terlano		Yes
IT08273	Cassa Raiffeisen di Tesimo Scrl	Via Tesimo,81	39010	Tesimo		Yes
IT08277	Cassa Raiffeisen di Tires Scrl	Via S.Giorgio, 119	39050	Tires		Yes
IT08281	Cassa Raiffeisen di Tubre Scrl	Via S.Giovanni, 44	39020	Tubre		Yes
IT08295	Cassa Raiffeisen di Vandoies Scrl	Via Josef Anton Zoller,6	39030	Vandoies		Yes
IT08302	Cassa Raiffeisen di Villabassa Scrl	Via Hans Wassermann, 4	39039	Villabassa		Yes
IT08089	Cassa Raiffeisen Fiè allo Sciliar Scrl	Via del Paese, 16	39050	Fiè allo Sciliar		Yes
IT08115	Cassa Raiffeisen Lana Scrl	Via Madonna del Suffragio,12	39011	Lana		Yes
IT08133	Cassa Raiffeisen Merano Scrl	Piazza Fontana,3	39012	Merano		Yes
IT08161	Cassa Raiffeisen Nova Levante Scrl	Via Roma,41	39056	Nova Levante		Yes
IT08255	Cassa Raiffeisen Oltradige Scrl	Piazza Municipio, 13	39057	Appiano sulla Strada del Vino		Yes
IT08183	Cassa Raiffeisen Prato allo Stelvio Scrl	Via Croce,3	39026	Prato allo Stelvio		Yes
IT08244	Cassa Raiffeisen Silandro Scrl	Via Principale, 33	39028	Silandro		Yes
IT08249	Cassa Raiffeisen Stilves Trens Scrl	Civico N. 8/B	39040	Campo di Trens		Yes
IT08278	Cassa Raiffeisen Tirolo Scrl	Via Principale, 31	39019	Tirolo		Yes
IT08285	Cassa Raiffeisen Tures Aurina Scrl	Via Aurina, 25	39030	Valle Aurina		Yes
IT08231	Cassa Raiffeisen Ultimo San Pancrazio Lauregno Scrl	Via Principale, 118	39016	Ultimo		Yes
IT08010	Cassa Raiffeisen Val Badia Scrl	Via col Alt, 16	39033	Corvara in Badia		Yes
IT08233	Cassa Raiffeisen Val Sarentino Scrl	Piazza della Chiesa,5	39058	Sarentino		Yes
IT08182	Cassa Raiffeisen Wipptal Scrl	Città Nuova, 9	39049	Vipiteno		Yes
IT03492	Cassa San Giacomo Spa	Piazza Risorgimento, 4	95041	Caltagirone		Yes
IT03085	Caterpillar Financial Corporation Financiera SA Efc	Via Cristoforo Colombo, 23	20090	Trezzano sul Naviglio	ES Caterpillar Financial Corporación Financiera, S.A., E.F.C.	Yes
IT10633	Centrobanca Spa	Corso Europa, 16	20122	Milano		Yes
IT08749	Centromarca Banca Scrl	Via Dante Alighieri, 2	31022	Preganziol		Yes
IT08481	Cereabanca 1897 Credito Cooperativo Scrl	Via Paride da Cerea,30	37053	Cerea		Yes
IT03481	Citco Bank Nederland NV	Strada 1 Palazzo F5	20090	Assago	NL Citco Bank Nederland N.V.	Yes
IT03061	Citibank International plc	Foro Buonaparte, 16	20121	Milano	GB Citibank International plc	Yes
IT03566	Citibank Na	Foro Buonaparte,16	20121	Milano	US Citibank Na	Yes
IT03218	Clarima Banca Spa	Via Bianca di Savoia, 20	20122	Milano		Yes
IT03227	Cnh Capital Europe	Viale della Liberazione, 16/18	20124	Milano	FR Cnh Capital Europe	Yes
IT03166	Comdirect Bank Spa	Via Noto, 6	20141	Milano		Yes
IT03095	Commerzbank AG	Via Cordusio, 2	20123	Milano	DE Commerzbank AG	Yes
IT03137	Commerzbank Asset Management Italia Spa	Piazza Venezia, 11	00187	Roma		Yes
IT03247	Compagnie Generale De Location d'Equipements Cgl	Piazza della Repubblica, 32	20124	Milano	FR Compagnie Générale De Location D'équipements "c.g.l."	Yes
IT10623	Coopercredito Spa	Via Vittorio Veneto N. 119	00187	Roma		Yes
IT06105	CR Carpi Spa	P.zza Martiri, 3 Via Berengario, 5	41012	Carpi		Yes
IT07077	CR del Cremasco BCC Scrl	Via Piave, 25	26010	Capralba		Yes
IT06050	CR della Provincia di Chieti Spa	Via Colonna, 24	66013	Chieti		Yes
IT06060	CR della Provincia di Teramo Spa	Corso San Giorgio, 36	64100	Teramo		Yes
IT06065	CR della Provincia di Viterbo Spa	Via Mazzini, 135	01100	Viterbo		Yes
IT06030	CR della Spezia Spa	Corso Cavour, 86	19121	La Spezia		Yes
IT06075	CR di Alessandria Spa	Via Dante, 2	15100	Alessandria		Yes
IT06080	CR di Ascoli Piceno Spa	Corso Mazzini,190	63100	Ascoli Piceno		Yes
IT06085	CR di Asti Spa	Piazza Libertà, 23	14100	Asti		Yes
IT06090	CR di Biella e Vercelli Spa	Via Carso, 15	13900	Biella		Yes
IT06045	CR di Bolzano Spa	Via Cassa di Risparmio, 12/B	39100	Bolzano		Yes
IT06095	CR di Bra Spa	Via Principe di Piemonte, 12	12042	Bra		Yes
IT06110	CR di Carrara Spa	Via Roma, 2	54033	Carrara		Yes
IT06115	CR di Cento Spa	Via Matteotti 8/B	44042	Cento		Yes
IT06120	CR di Cesena Spa	Corso Garibaldi, 18	47023	Cesena		Yes
IT06125	CR di Città di Castello Spa	Piazza G. Matteotti	06012	Città di Castello		Yes
IT06130	CR di Civitavecchia Spa	Corso Centocelle, 42/44	00053	Civitavecchia		Yes
IT06140	CR di Fabriano e Cupramontana Spa	Via Don Giuseppe Riganelli, 36	60044	Fabriano		Yes
IT06145	CR di Fano Spa	Piazza XX Settembre, 19	61032	Fano		Yes
IT06150	CR di Fermo Spa	Via Don Ernesto Ricci, 1	63023	Fermo		Yes
IT06155	CR di Ferrara Spa	Corso della Giovecca, 108	44100	Ferrara		Yes
IT06160	CR di Firenze Spa	Via Bufalini, 6	50122	Firenze		Yes
IT06165	CR di Foligno Spa	Corso Cavour,36	06034	Foligno		Yes
IT06170	CR di Fossano Spa	Via Roma, 122	12045	Fossano		Yes
IT06195	CR di Loreto Spa	Via G. Solari,21	60025	Loreto		Yes
IT06200	CR di Lucca Spa	Piazza S.Giusto,10	55100	Lucca		Yes

MFI ID	NAME	ADDRESS	POSTAL	CITY	HEAD OFFICE	RES*
IT06375	CR di Mirandola Spa	Piazza Matteotti, 2	41037	Mirandola		Yes
IT06220	CR di Orvieto Spa	Piazza della Repubblica, 21	05018	Orvieto		Yes
IT06225	CR di Padova e Rovigo Spa	Corso Garibaldi, 22/26	35122	Padova		Yes
IT06230	CR di Parma e Piacenza Spa	Via Università, 1	43100	Parma		Yes
IT06255	CR di Pisa Spa	Piazza Dante,1	56126	Pisa		Yes
IT06260	CR di Pistoia e Pescia Spa	Via Roma, 3	51100	Pistoia		Yes
IT06270	CR di Ravenna Spa	Piazza Garibaldi, 6	48100	Ravenna		Yes
IT06280	CR di Rieti Spa	Via Garibaldi,262	02100	Rieti		Yes
IT06285	CR di Rimini Spa Carim	Piazza Ferrari, 15	47900	Rimini		Yes
IT06295	CR di Saluzzo Spa	Corso Italia, 86	12037	Saluzzo		Yes
IT06300	CR di San Miniato Spa	Via IV Novembre, 45	56027	San Miniato		Yes
IT06310	CR di Savona Spa	Corso Italia, 10	17100	Savona		Yes
IT06315	CR di Spoleto Spa	Via F. Cavallotti, 6	06049	Spoleto		Yes
IT06380	CR di Terni e Narni Spa	Corso Tacito,49	05100	Terni		Yes
IT06345	CR di Venezia Spa	Sestiere San Marco, 4216	30124	Venezia		Yes
IT06370	CR di Volterra Spa	Piazza dei Priori, 16/18	56048	Volterra		Yes
IT06385	CR in Bologna Spa	Via Farini, 22	40124	Bologna		Yes
IT08905	CRA BCC del Sannio Calvi Scrl	Via La Frazia, 8	82010	Calvi		Yes
IT08378	CRA BCC di Battipaglia Scrl	Viale Primo Baratta	84091	Battipaglia		Yes
IT08083	CRA BCC di Fisciano Scrl	Corso San Giovanni-Palazzo De Carluccio	84080	Fisciano		Yes
IT08738	CRA dell'Agro Pontino BCC Scrl	Via Filippo Corridoni, 35/37	04014	Pontinia		Yes
IT08386	CRA di Binasco Credito Cooperativo Scrl	Via Turati, 2	20082	Binasco		Yes
IT08393	CRA di Borgo San Giacomo Credito Cooperativo Scrl	Via Petrobelli,11	25022	Borgo San Giacomo		Yes
IT08397	CRA di Boves BCC Scrl	Piazza Italia,44	12012	Boves		Yes
IT08399	CRA di Brendola Credito Cooperativo Scrl	Piazza del Mercato,15	36040	Brendola		Yes
IT08430	CRA di Cantù BCC Scrl	Corso Unità d'Italia,11	22063	Cantù		Yes
IT08469	CRA di Castellana Grotte Credito Cooperativo Scrl	Via Roma	70013	Castellana Grotte		Yes
IT08511	CRA di Cortina d'Ampezzo e delle Dolomiti Credito Cooperativo Scrl	Corso Italia, 80	32043	Cortina d'Ampezzo		Yes
IT08770	CRA di Rivarolo Mantovano Credito Cooperativo Scrl	Via Mazzini,33	46017	Rivarolo Mantovano		Yes
IT08772	CRA di Roana Credito Cooperativo Scrl	Piazza S. Giustina, 47	36010	Roana		Yes
IT08927	CRA di Treviso Credito Cooperativo Scrl	Via Don Giuseppe Fogale, 9	31036	Istrana		Yes
IT08910	CRA di Vestenanova Credito Cooperativo Scrl	Piazza Pieropan, 6	37030	Vestenanova		Yes
IT08973	CRA San Giuseppe Credito Cooperativo Camerano Scrl	Via Mons. Donzelli, 34/36	60021	Camerano		Yes
IT03432	Crédit Agricole Indosuez	Via Brera, 21	20121	Milano	FR Crédit Agricole Indosuez	Yes
IT03239	Credit Agricole Indosuez Private Banking Italia Spa	Via Brera, 21	20121	Milano		Yes
IT03497	Credit Lyonnais	Viale Monte Grappa, 4	20124	Milano	FR Crédit Lyonnais	Yes
IT03089	Credit Suisse (Italy) Spa	Via Mengoni, 4	20121	Milano		Yes
IT03040	Credit Suisse First Boston	Via Turati, 9	20121	Milano	CH Credit Suisse First Boston	Yes
IT10005	Credito Agricolo & Industriale Spa	Via Zucchelli, 16	00187	Roma		Yes
IT03512	Credito Artigiano Spa	Piazza San Fedele, 4	20121	Milano		Yes
IT03336	Credito Bergamasco Spa	Largo Porta Nuova, 2	24122	Bergamo		Yes
IT08446	Credito Cooperativo Area Pratese Scrl	Via Pucci e Verdini, 16	59015	Carmignano		Yes
IT07082	Credito Cooperativo Bolognese Scrl	Via A. Calzoni, 1/3	40100	Bologna		Yes
IT08258	Credito Cooperativo Centro Calabria Scrl	Via Gramsci, 44	88050	Cropani		Yes
IT08517	Credito Cooperativo CRA di Creta di Castelsangiovanni Scrl	Via XXV Aprile,1	29015	Castel San Giovanni		Yes
IT08537	Credito Cooperativo CRA di Erchie Scrl	Via Roma,89	72020	Erchie		Yes
IT08622	Credito Cooperativo CRA di Lucinico Farra e Capriva Scrl	Via Visini, 2 (Ang.Via Udine)	34070	Gorizia		Yes
IT08717	Credito Cooperativo CRA di Paliano Scrl	Viale Umberto I, 53	03018	Paliano		Yes
IT08810	Credito Cooperativo CRA di San Giovanni Rotondo Scrl	Via Kennedy,11/13	71013	San Giovanni Rotondo		Yes
IT08871	Credito Cooperativo CRA di Spello e di Bettona Scrl	Piazzale della Pace, 1	06038	Spello		Yes
IT08168	Credito Cooperativo dell'Alto Garda Scrl	Via Stazione, 3/B	38062	Arco		Yes
IT08427	Credito Cooperativo Fiorentino Campi Bisenzio Scrl	Via B.Buozzi, 54	50013	Campi Bisenzio		Yes
IT07085	Credito Cooperativo Friuli Scrl	Viale Giuseppe Duodo, 5	33100	Udine		Yes
IT08214	Credito Cooperativo Interprovinciale Lombardo Scrl	P.zza Unità d'Italia, 1/2	20063	Cernusco sul Naviglio		Yes
IT07057	Credito Cooperativo Interprovinciale Veneto Scrl	Via G. Matteotti, 11	35044	Montagnana		Yes
IT07062	Credito Cooperativo Mediocrati Scrl	Corso Italia, 178	87048	Montalto Uffugo		Yes
IT08542	Credito Cooperativo Ravennate ed Imolese Scrl	Via Baracca, 48	48022	Lugo		Yes
IT08095	Credito Cooperativo Reggiano Scrl	Via Prediera, 2/A	42020	Viano		Yes

MFI ID	NAME	ADDRESS	POSTAL	CITY	HEAD OFFICE	RES*
IT08003	Credito Cooperativo Valdinievole Scrl	Via Don Minzoni, 14	51016	Montecatini-Terne		Yes
IT03032	Credito Emiliano Spa	Via Emilia S. Pietro, 4	42100	Reggio Emilia		Yes
IT07080	Credito Etneo BCC Scrl	Viale Mario Rapisardi, 21	95100	Catania		Yes
IT10312	Credito Fondiario e Industriale Spa	Via Cristoforo Colombo, 80	00147	Roma		Yes
IT03019	Credito Siciliano Spa	Via Siracusa, 1/E	90100	Palermo		Yes
IT03245	Credito Veronese Spa	Via del Capitel, 2	37131	Verona		Yes
IT07069	Creribanco Credito Cooperativo di Alessandria Scrl	Piazza Massimo d'Azeglio, 17	15100	Alessandria		Yes
IT08163	CRU Alta Valdisole e Pejo BCC Scrl	Via IV Novembre, 56	38020	Mezzana		Yes
IT08305	CRU Alta Vallagarina di Besenello Calliano Nomi Volano BCC Scrl	Via Tei, 6	38060	Volano		Yes
IT08024	CRU Alto Chiese BCC Scrl	Via Roma, 1	38085	Pieve di Bono		Yes
IT08079	CRU Bassa Anaunia BCC Scrl	Via C.Battisti, 11	38010	Denno		Yes
IT08011	CRU Bassa Vallagarina BCC Scrl	Via Gianfrancesco Malfatti,2	38061	Ala		Yes
IT08899	CRU BCC di Treviglio e Geradadda Scrl	Via Carlo Carcano, 6	24047	Treviglio		Yes
IT08252	CRU Centro Valsugana di Spera Strigno Telve BCC Scrl	Via Castelrotto, 8	38059	Strigno		Yes
IT08057	CRU Centrofiemme Cavalese BCC Scrl	Piazza Cesare Battisti, 12	38033	Cavalese		Yes
IT08263	CRU d'Anuania BCC Scrl	Piazza di S. Vittore, 3	38010	Taio		Yes
IT08301	CRU del Lomaso BCC Scrl	Via Don Guetti, 1	38070	Lomaso		Yes
IT08102	CRU della Bassa Valsugana BCC Scrl	Via Vittorio Emanuele, 144	38055	Grigno		Yes
IT08132	CRU della Valle dei Laghi BCC Scrl	Via Nazionale, 7	38070	Padergnone		Yes
IT08013	CRU di Aldeno e Cadine BCC Scrl	Via Roma, 1	38060	Aldeno		Yes
IT08016	CRU di Arco Garda Trentino BCC Scrl	Viale delle Magnolie, 1	38062	Arco		Yes
IT08081	CRU di Bolzano Scrl	Via De Lai,2	39100	Bolzano		Yes
IT08031	CRU di Brentonico BCC Scrl	Via Roma, 24	38060	Brentonico		Yes
IT08043	CRU di Caldonazzo BCC Scrl	Largo Graziadei, 15	38052	Caldonazzo		Yes
IT08055	CRU di Castello Tesino BCC Scrl	Via Dante, 4/A	38053	Castello Tesino		Yes
IT08058	CRU di Cavareno BCC Scrl	Piazza A. De Gasperi, 9	38011	Cavareno		Yes
IT08063	CRU di Condino BCC Scrl	Via Roma, 39	38083	Condino		Yes
IT08184	CRU di Fiemme BCC Scrl	Piazza Cesare Battisti, 4	38038	Tesero		Yes
IT08091	CRU di Folgaria BCC Scrl	Piazza San Lorenzo, 47	38064	Folgaria		Yes
IT08100	CRU di Giovo BCC Scrl	Via Principe Umberto, 20	38030	Giovo		Yes
IT08107	CRU di Isera BCC Scrl	Piazza S. Vincenzo, 11	38060	Isera		Yes
IT08026	CRU di Ledro BCC Scrl	Viale Chiassi, 9	38060	Bezzecca		Yes
IT08121	CRU di Levico Terme BCC Scrl	Via Dante Alighieri, 3	38056	Levico Terme		Yes
IT08123	CRU di Lizzana BCC Scrl	Piazza F. Guella, 1/G	38068	Rovereto		Yes
IT08138	CRU di Mezzocorona BCC Scrl	Via Cavallegeri, 19	38016	Mezzocorona		Yes
IT08139	CRU di Mezzolombardo e San Michele all'Adige BCC Scrl	Corso del Popolo, 22	38017	Mezzolombardo		Yes
IT08167	CRU di Olle BCC Scrl	Via San Bartolomeo dei Cervo, 2	38050	Borgo Valsugana		Yes
IT08178	CRU di Pergine BCC Scrl	Piazza Gavazzi, 5	38057	Pergine Valsugana		Yes
IT08088	CRU di Quadra Fiavè BCC Scrl		38071	Bleggio Superiore		Yes
IT08042	CRU di Rabbi e Caldes BCC Scrl	Via IV Novembre, 13	38027	Malè		Yes
IT08187	CRU di Renon Scrl	Via del Paese, 7	39054	Renon		Yes
IT08206	CRU di Roncegno BCC Scrl	Via Froner, 3	38050	Roncegno		Yes
IT08209	CRU di Roverè della Luna BCC Scrl	Via Antonio Rosmini,3	38030	Roverè della Luna		Yes
IT08210	CRU di Rovereto BCC Scrl	Via Manzoni, 1	38068	Rovereto		Yes
IT08220	CRU di Salorno Scrl	Via Trento, 7	39040	Salorno		Yes
IT08221	CRU di Samone BCC Scrl	Via Nuova Superiore, 1	38050	Samone		Yes
IT08232	CRU di Saone BCC Scrl	Via IV Novembre, 16	38070	Tione di Trento		Yes
IT08235	CRU di Scurelle BCC Scrl	Via XV Agosto, 37/A	38050	Scurelle		Yes
IT08248	CRU di Spiazzo e Javrè BCC Scrl	Via San Vigilio, 72	38088	Spiazzo		Yes
IT08251	CRU di Strembo Bocenago e Caderzone BCC Scrl	Piazza Righi, 1	38080	Strembo		Yes
IT08264	CRU di Tassullo e Nanno BCC Scrl	Piazza Carlo Antonio Pilati, 15	38010	Tassullo		Yes
IT08276	CRU di Tione Ragoli e Montagne BCC Scrl	Via 3 Novembre, 20	38079	Tione di Trento		Yes
IT08304	CRU di Trento BCC Scrl	Via Belenzani, 6	38100	Trento		Yes
IT08282	CRU di Tuenno Val di Non BCC Scrl	Piazza Liberazione, 15	38019	Tuenno		Yes
IT08078	CRU Giudicarie Valsabbia Paganella BCC Scrl	Via T.C. Marini, 33	38080	Storo		Yes
IT08120	CRU Lavis Valle di Cembra BCC Scrl	Via Rosmini, 61	38015	Lavis		Yes
IT08145	CRU Mori Val di Gresta BCC Scrl	Via Marconi,4	38065	Mori		Yes
IT08200	CRU Novella e Alta Anaunia BCC Scrl	Via C.A. Martini, 14/B	38028	Revò		Yes
IT08316	CRU Pinetana Fornace e Seregnano BCC Scrl	Via Cesare Battisti, 17	38042	Baselga di Pinè		Yes
IT08179	CRU Pinzolo BCC Scrl	Viale G. Marconi, 2	38086	Pinzolo		Yes
IT08245	CRU Sopramonte BCC Scrl	Via Dossolo, 44/A	38070	Trento		Yes
IT08140	CRU Val di Fassa e Agordino BCC Scrl	Piazza Cesare Battisti, 1	38035	Moena		Yes

MFI ID	NAME	ADDRESS	POSTAL	CITY	HEAD OFFICE	RES*
IT08279	CRU Valli di Primiero e Vanoi BCC Scrl	Via Risorgimento, 5	38054	Transacqua		Yes
IT05824	Csr fra Il Personale della Banca d'Italia Scrl	Via Nazionale,91	00184	Roma		Yes
IT03230	Depfa Bank plc	Via di Torre Argentina, 21	00100	Roma	IE DePfa-Bank Europe plc	Yes
IT03028	Depfa Deutsche Pfandbriefbank AG	Via Saverio Mercadante, 12/14	00198	Roma	DE DePfa Deutsche Pfandbriefbank AG	Yes
IT03150	Deutsche Bank Mutui Spa	Via Santa Sofia, 10	20122	Milano		Yes
IT03104	Deutsche Bank Spa	Via Borgogna, 8	20122	Milano		Yes
IT03030	Dexia Crediop Spa	Via XX Settembre, 30	00187	Roma		Yes
IT03563	Dresdner Bank AG	Piazza degli Affari,3	20123	Milano	DE Dresdner Bank AG	Yes
IT10632	Efibanca Spa	Via Po, 28/32	00198	Roma		Yes
IT07072	Emil Banca Scrl	Via Emilia Ponente, 260	40133	Bologna		Yes
IT03190	Eurobanca Privata Spa	Palazzo Stella, Via Degasperi, 77	38100	Trento		Yes
IT03217	Eurohypo AG	Via Passarella, 4	20122	Milano	DE Eurohypo AG	Yes
IT03110	Farbanca Spa	Via del Lavoro, 71	40033	Casalecchio di Reno		Yes
IT03009	Fce Bank plc	Via Andrea Argoli, 54	00143	Roma	GB FCE Bank plc	Yes
IT03015	Fin Eco Banca Icq Spa	Piazza Durante, 11	20131	Milano		Yes
IT03170	Finanza e Futuro Banca Spa	Via Gioia M., 0008	20124	Milano		Yes
IT03191	Finconsumo Banca Spa	Via Nizza, 262/26	10126	Torino		Yes
IT03115	Findomestic Banca Spa	Via Jacopo da Diacceto, 48	50129	Firenze		Yes
IT03215	Finecogroup Spa	Via Leonardo da Vinci, 74	25122	Brescia		Yes
IT03099	Finemiro Banca Spa	Via dell'Indipendenza, 2	40121	Bologna		Yes
IT03595	Fortis Bank	Strada 4 Palazzo A8	20090	Assago	BE Fortis Banque	Yes
IT03074	Franfinance SA	Piazza della Repubblica, 32	20124	Milano	FR Franfinance	Yes
IT06340	Friulcassa Spa CR Regionale	Corso Verdi, 104	34170	Gorizia		Yes
IT03021	Hsbc Bank plc	Via Santa Maria alla Porta, 2	20123	Milano	GB HSBC Bank plc	Yes
IT03011	Hypo Alpe Adria Bank Spa	Via Marinoni, 55	33100	Udine		Yes
IT03257	Hypo Real Estate Bank International	Corso Vittorio Emanuele II, 37/B	20122	Milano	IE Hypo Real Estate Bank International	Yes
IT03151	Hypo Tirol Bank AG	Piazza Walther, 2	39100	Bolzano	AT HYPO TIROL BANK AG	Yes
IT08000	Iccrea Banca Spa Istituto Centrale del Credito Cooperativo	Via Torino,146	00184	Roma		Yes
IT03475	Ing Bank NV	Via Tortona, 33	20144	Milano	NL ING Bank N.V.	Yes
IT03169	Ing Direct NV	Via Attendolo, 2	20141	Milano	NL ING Direct N.V.	Yes
IT10685	Interbanca Spa	Corso Venezia, 56	20121	Milano		Yes
IT06390	Intesa Gestione Crediti Spa	Via Andegari, 9	20121	Milano		Yes
IT03159	Intra Private Bank Spa	Piazza Aldo Moro, 8	28921	Verbania		Yes
IT03017	Invest Banca Spa	Via E. de' Cavalieri, 11	00198	Roma		Yes
IT10648	Irfis Spa	Via Giovanni Bonanno,47	90143	Palermo		Yes
IT07048	Isola d'Elba BCC Scrl	Calata Italia 32 Effettivamente 28/29	57037	Portoferraio		Yes
IT05000	Istituto Centrale delle Banche Popolari Italiane Spa	Via Donizetti, 14	00198	Roma		Yes
IT10630	Istituto per Il Credito Sportivo	Via Alessandro Farnese N.1	00192	Roma		Yes
IT10647	Isveimer Spa	Via Alcide De Gasperi, 71	80133	Napoli		Yes
IT03165	Iw Bank Spa	Via Cavriana, 20	20134	Milano		Yes
IT03494	Jpmorgan Chase Bank	Via Catena N. 4	20121	Milano	US Jpmorgan Chase Bank	Yes
IT05010	Julius Baer Creval Private Banking Spa	Piazzale Marengo, 6	20121	Milano		Yes
IT08001	Mantovabanca 1896 Credito Cooperativo Scrl	Viale della Vittoria, 1	46041	Asola		Yes
IT03143	Maple Bank GmbH AG	Via Quintino Sella, 4	20121	Milano	DE Maple Bank GmbH	Yes
IT10680	Mcc Spa	Via Piemonte,51	00187	Roma		Yes
IT10631	Mediobanca Spa	Piazzetta Enrico Cuccia, 1	20121	Milano		Yes
IT10640	Mediocredito del Friuli Venezia Giulia Spa	Via Aquileia, 1	33100	Udine		Yes
IT10638	Mediocredito Trentino Alto Adige Spa	Via Paradisi,1	38100	Trento		Yes
IT10008	Meliiorbanca Spa	Viale Castro Pretorio,118	00185	Roma		Yes
IT03057	Merrill Lynch Capital Markets Bank Ltd	Via dei Giardini, 4	20121	Milano	IE Merrill Lynch Capital Markets Bank Limited	Yes
IT03029	Merrill Lynch International Bank Ltd	Via Manzoni, 31	20121	Milano	GB Merrill Lynch International Bank Ltd	Yes
IT03058	Micos Banca Spa	Via Aldo Manuzio, 7	20124	Milano		Yes
IT03489	Mizuho Corporate Bank Limited	Via Senato, 14/16	20121	Milano	JP Mizuho Corporate Bank Limited	Yes
IT10643	Monte dei Paschi di Siena Merchant Spa	Viale Mazzini, 46	50132	Firenze		Yes
IT03162	Morgan Stanley Dean Witter Bank Ltd	Corso Venezia, 16	20121	Milano	GB Morgan Stanley Dean Witter Bank	Yes
IT10004	Mps Bancaverde Spa	Piazza d'Azeglio, 22		Firenze		Yes
IT03163	Mps Finance Banca Mobiliare Spa	Via Nino Bixio, 2	53100	Siena		Yes
IT03219	Mps Gestione Crediti Banca Spa	Piazza Salimbeni, 3	53100	Siena		Yes
IT03210	Mps Leasing & Factoring Spa	Piazza Salimbeni, 3	53100	Siena		Yes
IT03189	Natexis Banques Populaires SA	Via Monte di Pietà, 1	20121	Milano	FR Natexis Banques Populaires	Yes
IT03259	Nordest Banca Spa	Via Castellana, 45/A	33100	Udine		Yes

MFI ID	NAME	ADDRESS	POSTAL	CITY	HEAD OFFICE	RES*
IT03018	Nova Ljubljanska Banka Dd	Piazza Oberdan, 4	34133	Trieste	SI Nova Ljubljanska Banka Dd, Ljubljana	Yes
IT05332	Nuova Banca Mediterranea Spa	Via Nazario Sauro, 1		Potenza		Yes
IT03167	Österreichische Volksbanken AG	Via E. Fermi, 11	37135	Verona	AT Österreichische Volksbanken-AG	Yes
IT03482	Rabobank Nederland	Via Albricci, 8	20100	Milano	NL Coöperatieve Centrale Raiffeisen-Boerenleenbank B.A.	Yes
IT03589	Rasbank Spa	Piazza Ercolea 15	20122	Milano		Yes
IT03103	RCI Banque SA	Via Tiburtina, 1155	00156	Roma	FR RCI Banque	Yes
IT08852	Romagna Est BCC Scrl	C.so Peticari, 25/27	47039	Savignano sul Rubicone		Yes
IT01010	Sanpaolo Banco di Napoli Spa	Via Toledo, 177		Napoli		Yes
IT01025	Sanpaolo Imi Spa	Piazza San Carlo, 156	10100	Torino		Yes
IT03211	Sella Investimenti Banca Spa	Piazza Carlo Emanuele II, 13	10100	Torino		Yes
IT03222	Sgb Finance SA	Piazza della Repubblica, 32	20124	Milano	FR SGB Finance	Yes
IT03593	Société Générale	Via Olona, 2	20123	Milano	FR Société Générale	Yes
IT03243	State Street Bank GmbH	Viale Legioni Romane, 27	20147	Milano	DE State Street Bank GmbH	Yes
IT03487	The Bank of Tokyo Mitsubishi Ltd	Viale della Liberazione, 18	20124	Milano	JP The Bank of Tokyo-Mitsubishi Ltd	Yes
IT03206	The Royal Bank of Scotland plc	Via Filippo Turati, 18	20121	Milano	GB The Royal Bank of Scotland plc	Yes
IT03161	Tradinglab Banca Spa	Via Tommaso Grossi, 10	20121	Milano		Yes
IT03598	Ubae Arab Italian Bank Spa	Piazza Venezia,11	00187	Roma		Yes
IT03041	Ubs (Italia) Spa	Via del Vecchio Politecnico, 3	20100	Milano		Yes
IT03119	Unibanca Spa	Corso Garibaldi, 18	47023	Cesena		Yes
IT03226	Unicredit Banca d'Impresa Spa	Via Garibaldi, 1	37100	Verona		Yes
IT10636	Unicredit Banca Mediocredito Spa	Via Alassio, 11/C	10126	Torino		Yes
IT03131	Unicredit Banca Mobiliare Spa	Via Grossi Tommaso, 10	20121	Milano		Yes
IT03198	Unicredit Banca per La Casa Spa	Via Calabria, 31	20158	Milano		Yes
IT02008	Unicredit Banca Spa	Via Dante, 1	16121	Genova		Yes
IT03223	Unicredit Private Banking Spa	Via Alfieri, 7	10100	Torino		Yes
IT03214	Unicredit Xelion Banca Spa	Via Pirelli Giovanni Battista, 32	20124	Milano		Yes
IT10639	Unicredito Gestione Crediti Spa	Cannaregio Calle Ca d'Oro, 3935		Verona		Yes
IT03135	Unicredito Italiano Spa	Via Dante, 1	16100	Genova		Yes
IT03127	Unipol Banca Spa	VI Stalingrado, 53	40128	Bologna		Yes
IT03251	Unipol Merchant Banca per Le Imprese Spa	Via Stalingrado, 57	40127	Bologna		Yes
IT05418	Veneto Banca Scrl	Piazza G.B. dall'Armi, 1		Montebelluna		Yes
IT03105	Volkswagen Bank GmbH	Via Petitti Carlo Ilarione, 15	20149	Milano	DE Volkswagen Bank GmbH	Yes
IT03175	Westlb AG	Via Canova Antonio, 36/38/40	20145	Milano	DE WestLB AG	Yes

Total number of Credit Institutions : 801

#### Money Market Funds

ITF0114700	Anima Liquidità	Via Brera, 18	20121	Milano		Na
ITF0044100	Arca Bt - Breve Termine	Via Mosè Bianchi, 6	20149	Milano		Na
ITF0160200	Arca Bt Tesoreria	Via Mosè Bianchi, 6	20149	Milano		Na
ITF0109300	Artigiancassa Liquidità	Via Achille, 4	20151	Milano		Na
ITF0083500	Astese Monetario	Via Polenghi Lombardo, 13	26900	Lodi		Na
ITF0151100	Aureo Liquidità	Via Revere 14	20123	Milano		Na
ITF0020900	Azimut Garanzia	Piazza Durante 11	20122	Milano		Na
ITF0058800	Bipielle Fondicri Liquidità	Via Polenghi Lombardo, 13	26900	Lodi		Na
ITF0016900	Bipielle Fondicri Monetario	Via Polenghi Lombardo, 13	26900	Lodi		Na
ITF0021400	Bipiemme Monetario	Galleria De Cristoforis 1	20122	Milano		Na
ITF0084500	Bipiemme Tesoreria	Galleria De Cristoforis 1	20122	Milano		Na
ITF0004500	Bn Reddito	Via P.E. Imbriani, 43	80132	Napoli		Na
ITF0003200	Bnl Cash	Via Achille, 4	20151	Milano		Na
ITF0027100	Bnl Monetario	Via Achille, 4	20151	Milano		Na
ITF0167900	Bpu Prumerica Liquidità	Piazza Vittorio Veneto, 8	24122	Bergamo		Na
ITF0069600	Capitalgest Liquidità	Via della Posta, 9	25100	Brescia		Na
ITF1550104	Comparto Monetario	Corso Matteotti, 5	20121	Milano		Na
ITF0091300	CR Cento Valore	Via Polenghi Lombardo, 13	26900	Lodi		Na
ITF0059300	Credit Suisse Monetario Italia	Piazza Missori, 2	20122	Milano		Na
ITF0078200	Ducato Fix Liquidità	Via San Vittore, 37	20100	Milano		Na
ITF0036200	Dws Crescita Risparmio	Via Melchiorre Gioia 8	20121	Milano		Na
ITF0057500	Dws Liquidità	Via Melchiorre Gioia 8	20121	Milano		Na
ITF0055900	Dws Tesoreria Imprese	Via Melchiorre Gioia 8	20121	Milano		Na
ITF0027900	Euromobiliare Tesoreria	Via Turati, 9	20121	Milano		Na
ITF0014600	Fideuram Moneta	Via Ennio Quirino Visconti, 80	00193	Roma		Na
ITF0090300	Fineco Am Cash	Via delle Muratte 78	00165	Roma		Na
ITF0128700	Fineco Am Liquidità	Via delle Muratte 78	00165	Roma		Na

MFI ID	NAME	ADDRESS	POSTAL	CITY	HEAD OFFICE	RES*
ITF0019100	Fineco Am Monetario	Via delle Muratte 78	00165	Roma		Na
ITF0126900	Fineco Am Valore Protetto 85	Via delle Muratte 78	00165	Roma		Na
ITF0126800	Fineco Am Valore Protetto 90	Via delle Muratte 78	00165	Roma		Na
ITF0126700	Fineco Am Valore Protetto 95	Via delle Muratte 78	00165	Roma		Na
ITF0037800	Fondersel Cash	Via Roma, 255	10123	Torino		Na
ITF0071800	Fondo Alto Monetario	Viale Luigi Sturzo, 35	20100	Milano		Na
ITF0104509	Geo - Global Bond Total Return 1	Foro Buonaparte, 35	20121	Milano		Na
ITF0104510	Geo - Global Bond Total Return 2	Foro Buonaparte, 35	20121	Milano		Na
ITF0079300	Gestielle Cash Dollars	Via Roncaglia, 12	20146	Milano		Na
ITF0074200	Gestielle Cash Euro	Via Roncaglia, 12	20146	Milano		Na
ITF0124600	Gestielle Cash Franco Svizzero	Via Roncaglia, 12	20146	Milano		Na
ITF0124400	Gestielle Cash Sterlina	Via Roncaglia, 12	20146	Milano		Na
ITF0124200	Gestielle Cash Yen	Via Roncaglia, 12	20146	Milano		Na
ITF0028600	Gestifondi Monetario	Via delle Muratte 78	00165	Roma		Na
ITF0057700	Ing Eurocash	Via Tortona, 33	20144	Milano		Na
ITF0075400	Laurin Money	Via Polenghi Lombardo, 13	26900	Lodi		Na
ITF0008500	Mida Monetario	Via Brera, 21	20121	Milano		Na
ITF0070000	Nextra Euro Tasso Variabile	Foro Buonaparte, 35	20121	Milano		Na
ITF0064200	Nextra Tesoreria	Foro Buonaparte, 35	20121	Milano		Na
ITF0114800	Nordfondo Liquidità	Via Pirelli, 19	20124	Milano		Na
ITF0113700	Optima Money	Via Camperio, 8	20123	Milano		Na
ITF0152100	Pensplan Invest Cash	Via della Rena, 26	39100	Bolzano		Na
ITF0092400	Prime Liquidità	Via Montebello, 39/A	20121	Milano		Na
ITF0056700	Risparmio Italia Monetario	Via F.Sforza, Pal. Meucci - Milano 3	20080	Basiglio		Na
ITF0063100	Sanpaolo Liquidità	Via Brera, 19	20100	Milano		Na
ITF0035900	Unicredit Liquidità	Galleria Pattari 2	20121	Milano		Na

Total number of Money Market Funds : 53

TOTAL number of Monetary Financial Institutions in Italy : 855

MFI ID	NAME	ADDRESS	POSTAL	CITY	HEAD OFFICE	RES*
<b>LUXEMBOURG</b>						
<b>Central Banks</b>						
LUB00000	Banque centrale du Luxembourg	2, boulevard Royal	2983	Luxembourg		Na
Total number of Central Banks : 1						
<b>Credit Institutions</b>						
LUB00162	ABN Amro Bank (Luxembourg) S.A.	46, avenue J.F. Kennedy	1855	Luxembourg		Yes
LUB00272	Alcor Bank Luxembourg	36, avenue Marie-Thérèse	2132	Luxembourg		Yes
LUB00171	Allgemeine Deutsche Direktbank International S.A.	7, Val Ste Croix	1371	Luxembourg		Yes
LUB00054	American Express Bank (Luxembourg) S.A.	34, avenue de la Porte-Neuve	2227	Luxembourg		Yes
LUB00213	Argentabank Luxembourg S.A.	27, boulevard Prince Henri	1724	Luxembourg		Yes
LUB00280	Banca Antoniana - Popolare Veneta, succursale de Luxembourg	62, avenue Guillaume	1650	Luxembourg	IT Banca Antoniana Popolare Veneta Spa	Yes
LUB00105	Banca di Roma International S.A.	26, boulevard Royal	2449	Luxembourg		Yes
LUB00301	Banca Lombarda International S.A.	47, boulevard Prince Henri	1724	Luxembourg		Yes
LUB00091	Banca Nazionale del Lavoro International S.A.	51, rue des Glacis	1628	Luxembourg		Yes
LUB00306	Banca Popolare Commercio e Industria International S.A.	13, rue Beaumont	1219	Luxembourg		Yes
LUB00298	Banca Popolare dell'Emilia Romagna (Europe) International S.A.	30, boulevard Royal	2449	Luxembourg		Yes
LUB00292	Banca Sella S.p.A., succursale de Luxembourg	4, boulevard Royal	2449	Luxembourg	IT Banca Sella Spa	Yes
LUB00133	Banco Bradesco Luxembourg S.A.	3b, boulevard du Prince Henri	1724	Luxembourg		Yes
LUB00260	Banco di Brescia S.p.A., succursale de Luxembourg	47, boulevard du Prince Henri	1724	Luxembourg	IT Banco di Brescia San Paolo Cab Spa	Yes
LUB00291	Banco Itaú Europa Luxembourg S.A.	29, avenue de la Porte-Neuve	2227	Luxembourg		Yes
LUB00284	Banco Popolare di Verona e Novara (Luxembourg) S.A.	26, boulevard Royal	2449	Luxembourg		Yes
LUB00237	Banco Totta & Açores S.A., succursale de Luxembourg	27, avenue de la Liberté	1931	Luxembourg	PT Banco Totta & Açores, SA	Yes
LUB00325	Bank Corluy, succursale de Luxembourg	283, route d'Arlon	8011	Strassen	BE Bank Corluy, Effectenbankiers	Yes
LUB00288	Bank Leumi (Luxembourg) S.A.	6D, route de Trèves	2633	Senningerberg		Yes
LUB00167	Bank of Bermuda (Luxembourg) S.A.	13, rue Goethe	1637	Luxembourg		Yes
LUB00222	Bank of China (Luxembourg) S.A.	37-39, boulevard Prince Henri	1724	Luxembourg		Yes
LUB00116	Bank of China, succursale de Luxembourg	37-39, boulevard Prince Henri	1724	Luxembourg		Yes
LUB00077	Bank of Tokyo - Mitsubishi (Luxembourg) S.A.	Centre DESCARTES 287-289, route d'Arlon	1150	Luxembourg		Yes
LUB00174	Bank Sarasin Benelux S.A.	287-289, route d'Arlon	1150	Luxembourg		Yes
LUB00100	Bankgesellschaft Berlin International S.A.	30, boulevard Royal	2449	Luxembourg		Yes
LUB00252	Bankhaus Lampe KG, succursale de Luxembourg	2, rue de l'Eau	1449	Luxembourg	DE Bankhaus Lampe KG	Yes
LUB00217	Banque Audi (Luxembourg) S.A.	22, avenue Marie-Thérèse	2132	Luxembourg		Yes
LUB00025	Banque BCP, S.A.	5, Z.A.I. Bourmicht	8070	Bertrange		Yes
LUB00264	Banque Carnegie Luxembourg S.A.	Centre Europe - 5, place de la Gare	1616	Luxembourg		Yes
LUB00138	Banque Colbert (Luxembourg) S.A.	Aerogolf Center - 1A, Heienhaff	1736	Senningerberg		Yes
LUB00024	Banque Continentale du Luxembourg S.A.	2, boulevard Emmanuel Servais	2535	Luxembourg		Yes
LUB00134	Banque de Commerce et de Placements S.A., succursale de Luxembourg	140, boulevard de la Pétrusse	2330	Luxembourg		Yes
LUB00140	Banque de l'Europe Méridionale, succursale de Luxembourg	16, boulevard Royal	2449	Luxembourg	FR Banque de l'Europe Méridionale - Bemo	Yes
LUB00008	Banque de Luxembourg S.A.	14, boulevard Royal	2449	Luxembourg		Yes
LUB00155	Banque Degroof Luxembourg S.A.	12, rue Eugène Ruppert	2453	Luxembourg		Yes
LUB00305	Banque Delen Luxembourg	287, route d'Arlon	1150	Luxembourg		Yes
LUB00303	Banque Dewaay S.A., succursale de Luxembourg	18, boulevard Royal	2449	Luxembourg	BE Banque Dewaay	Yes
LUB00320	Banque du Gothard (Luxembourg) S.A.	76-78, Grand Rue	1660	Luxembourg		Yes
LUB00127	Banque du Gothard S.A., succursale de Luxembourg	6, avenue Marie-Thérèse	2132	Luxembourg		Yes
LUB00001	Banque et Caisse d'Epargne de l'Etat, Luxembourg	1, place de Metz	1930	Luxembourg		Yes
LUB00304	Banque Fédérative du Crédit Mutuel, succursale de Luxembourg	17, Côte d'Eich	1450	Luxembourg	FR Banque Fédérative du Crédit Mutuel	Yes
LUB00003	Banque Générale du Luxembourg S.A.	50, avenue J.F. Kennedy	1855	Luxembourg		Yes
LUB00226	Banque Hapoalim (Luxembourg) S.A.	18, boulevard Royal	2449	Luxembourg		Yes
LUB00117	Banque Hapoalim (Suisse) S.A., succursale de Luxembourg	18, boulevard Royal	2449	Luxembourg		Yes
LUB00194	Banque Invik S.A.	7, avenue Pescatore	2324	Luxembourg		Yes
LUB00182	Banque Ippa & Associés	34, avenue de la Liberté	1930	Luxembourg		Yes
LUB00068	Banque LBLux S.A.	3, rue Jean Monnet	2180	Luxembourg		Yes
LUB00180	Banque Nagelmackers 1747 (Luxembourg) S.A.	124, boulevard de la Pétrusse	2330	Luxembourg		Yes
LUB00172	Banque Privée Edmond de Rothschild Europe	20, boulevard Emmanuel Servais	2535	Luxembourg		Yes

MFI ID	NAME	ADDRESS	POSTAL	CITY	HEAD OFFICE	RES*
LUB00323	Banque Puilaetco (Luxembourg) S.A.	3, place de Clairefontaine	1341	Luxembourg		Yes
LUB00009	Banque Raiffeisen	28, boulevard Royal	2449	Luxembourg		Yes
LUB00148	Banque Safra-Luxembourg S.A.	10A, boulevard Joseph II	1840	Luxembourg		Yes
LUB00220	Bausparkasse Schwäbisch Hall A.G., succursale de Luxembourg	11, rue Beck	1222	Luxembourg	DE Bausparkasse Schwäbisch Hall AG, Bausparkasse der Volksbanken und Raiffeisenbanken	Yes
LUB00286	Bayerische Landesbank, Niederlassung Luxemburg	3, rue Jean Monnet	2180	Luxembourg	DE Bayerische Landesbank	Yes
LUB00015	BGL-MeesPierson Trust (Luxembourg) SA	27, avenue Monterey	2163	Luxembourg		Yes
LUB00095	BHW Bausparkasse Aktiengesellschaft, succursale de Luxembourg	5, rue Pierre d'Aspelt	1142	Luxembourg	DE BHW Bausparkasse AG	Yes
LUB00022	BNP Paribas Luxembourg	10A, boulevard Royal	2449	Luxembourg		Yes
LUB00328	BNP Paribas Securities Services, succursale de Luxembourg	23, avenue de la Porte-Neuve	2227	Luxembourg	FR BNP Paribas Securities Services	Yes
LUB00149	BNP Paribas, succursale de Luxembourg	23-25, avenue de la Porte-Neuve	2087	Luxembourg	FR BNP Paribas	Yes
LUB00178	Brown Brothers Harriman (Luxembourg) S.C.A.	33, boulevard Prince Henri	1724	Luxembourg		Yes
LUB00302	Caixa Geral de Depósitos SA, succursale de Luxembourg	7, rue Goethe	1637	Luxembourg	PT Caixa Geral de Depósitos, SA	Yes
LUB00300	Chekiang First Bank (Luxembourg) S.A.	1B, Parc d'Activité Syrdall	5365	Munsbach		Yes
LUB00034	Citibank International Plc (Luxembourg Branch)	58, boulevard Grande-Duchesse Charlotte	1330	Luxembourg	GB Citibank International plc	Yes
LUB00289	Clearstream Banking S.A.	42, avenue JF Kennedy	1855	Luxembourg		Yes
LUB00032	Commerzbank International S.A.	25 rue Edward Steichen	2540	Luxembourg		Yes
LUB00189	Cornèr Banque (Luxembourg) S.A.	10, rue Dicks	1417	Luxembourg		Yes
LUB00263	Cortal Consors Luxembourg	24, boulevard Royal	2449	Luxembourg		Yes
LUB00076	Credem International (Lux)	10-12, avenue Pasteur	2310	Luxembourg		Yes
LUB00331	Crédit Agricole Indosuez Luxembourg	39, allée Scheffer	2520	Luxembourg		Yes
LUB00215	Crédit Agricole Indosuez succursale de Luxembourg	39, allée Scheffer	2520	Luxembourg	FR Crédit Agricole Indosuez	Yes
LUB00007	Crédit Agricole Investor Services Bank Luxembourg	39, allée Scheffer	2520	Luxembourg		Yes
LUB00006	Crédit Industriel d'Alsace et de Lorraine S.A., succursale de Luxembourg	103, Grand-Rue	1661	Luxembourg	FR Crédit Industriel d'Alsace et de Lorraine - C.I.A.L.	Yes
LUB00210	Crédit Lyonnais Luxembourg S.A.	26A, boulevard Royal	2449	Luxembourg		Yes
LUB00005	Crédit Lyonnais S.A., succursale de Luxembourg	26A, boulevard Royal	2449	Luxembourg	FR Crédit Lyonnais	Yes
LUB00078	Crédit Suisse (Luxembourg) S.A.	56, Grand-Rue	1660	Luxembourg		Yes
LUB00093	Danske Bank International S.A.	2, rue du Fossé	1536	Luxembourg		Yes
LUB00040	DekaBank Deutsche Girozentrale Luxembourg S.A.	6C, route de Trèves	2633	Senningerberg		Yes
LUB00135	DekaBank Deutsche Girozentrale, succursale de de Luxembourg	38, avenue John F. Kennedy	1855	Luxembourg	DE DekaBank Deutsche Girozentrale	Yes
LUB00259	Deutsche Bank A.G., succursale de Luxembourg	2, boulevard Konrad Adenauer	1115	Luxembourg	DE Deutsche Bank AG	Yes
LUB00036	Deutsche Bank Luxembourg S.A.	2, boulevard Konrad Adenauer	1115	Luxembourg		Yes
LUB00290	Deutsche Postbank AG, Niederlassung Luxemburg	2, route de Trèves	2633	Luxembourg	DE Deutsche Postbank AG	Yes
LUB00265	Deutsche Postbank International S.A.	Airport Center - 2, route de Trèves	2633	Luxembourg		Yes
LUB00002	Dexia Banque Internationale à Luxembourg	69, route d'Esch	1470	Luxembourg		Yes
LUB00233	Dresdner Bank Aktiengesellschaft, succursale de Luxembourg	26, rue du Marché-aux-Herbes	1728	Luxembourg	DE Dresdner Bank AG	Yes
LUB00016	Dresdner Bank Luxembourg S.A.	26, rue du Marché-aux-Herbes	1728	Luxembourg		Yes
LUB00249	DZ Bank AG, Niederlassung Luxemburg	4, rue Thomas Edison	1445	Luxembourg	DE DZ BANK AG Deutsche Zentral-Genossenschaftsbank, Frankfurt am Main	Yes
LUB00107	DZ Bank International S.A.	4, rue Thomas Edison	1445	Luxembourg		Yes
LUB00082	East West United Bank S.A.	10, boulevard Joseph II	1840	Luxembourg		Yes
LUB00151	EFG Private Bank (Luxembourg) S.A.	5, rue Jean Monnet	2180	Luxembourg		Yes
LUB00315	Erste Europäische Pfandbrief- und Kommunalkreditbank Aktiengesellschaft in Luxemburg S.A.	25, rue Edward Steichen	2540	Luxembourg		Yes
LUB00184	EUROHYPO Europäische Hypothekenbank S.A.	5, rue Höhenhof	1736	Senningerberg		Yes
LUB00287	Europäische Genossenschaftsbank S.A.	4, rue Thomas Edison	1445	Luxembourg		Yes
LUB00326	Evli Bank Plc, succursale de Luxembourg	60, Grand-Rue	1660	Luxembourg	FI Evli Pankki Oyj	Yes
LUB00177	F. van Lanschot Bankiers (Luxembourg) S.A.	106, route d'Arlon	8210	Mamer		Yes
LUB00308	Fideuram Bank (Luxembourg) S.A.	17A, rue des Bains	1212	Luxembourg		Yes
LUB00010	Fortuna Banque s.c.	128-132, boulevard de la Pétrusse	2330	Luxembourg		Yes
LUB00329	Frankfurter Volksbank International S.A.	36, boulevard Joseph II	1840	Luxembourg		Yes
LUB00281	Freie Internationale Sparkasse SA	13, avenue de la Porte-Neuve	2227	Luxembourg		Yes
LUB00271	Garanti Bank (Luxembourg Branch)	8, place Winston Churchill	1340	Luxembourg		Yes
LUB00062	Hauck & Aufhäuser Banquiers Luxembourg S.A.	23, avenue de la Liberté	1931	Luxembourg		Yes
LUB00147	HSBC Republic Bank (Luxembourg) S.A.	32, boulevard Royal	2449	Luxembourg		Yes



MFI ID	NAME	ADDRESS	POSTAL	CITY	HEAD OFFICE	RES*
LUB00094	HSBC Trinkaus & Burkhardt (International) S.A.	1-7, rue Nina et Julien Lefèvre	1952	Luxembourg		Yes
LUB00164	HSH Nordbank A.G. Luxembourg Branch	2, rue Jean Monnet	2180	Luxembourg	DE HSH Nordbank AG	Yes
LUB00097	HSH Nordbank International S.A.	2, rue Jean Monnet	2180	Luxembourg		Yes
LUB00047	HVB Banque Luxembourg S.A.	4, rue Alphonse Weicker	2721	Luxembourg		Yes
LUB00312	IBL Investment Bank Luxembourg S.A.	4, boulevard Royal	2449	Luxembourg		Yes
LUB00144	IKB Deutsche Industriebank A.G., Filiale Luxembourg	2, rue Jean Monnet	2180	Luxembourg	DE IKB Deutsche Industriebank AG	Yes
LUB00125	IKB International	12, rue Erasme	1468	Luxembourg		Yes
LUB00206	IMI Bank (Luxembourg) S.A.	8, avenue de la Liberté	1930	Luxembourg		Yes
LUB00316	Industrial and Commercial Bank of China, succursale de Luxembourg	46A, avenue J.F. Kennedy	1855	Luxembourg		Yes
LUB00159	ING Bank (Luxembourg) S.A.	224, route d'Arlon	8010	Strassen		Yes
LUB00049	ING BHF-BANK International S.A.	283, route d'Arlon	1150	Luxembourg		Yes
LUB00330	ING BHF-BANK, Niederlassung Luxemburg	283, route d'Arlon	1150	Luxembourg	DE ING BHF-Bank AG	Yes
LUB00014	ING LUXEMBOURG S.A.	52, route d'Esch	1470	Luxembourg		Yes
LUB00333	Islandsbanki hf, Luxembourg Branch	26-28 rue Edward Steichen	2540	Luxembourg		Yes
LUB00067	J.P. Morgan Bank Luxembourg S.A.	5, rue Plaetis	2338	Luxembourg		Yes
LUB00173	Joh. Berenberg, Gossler & Co-Berenberg Bank-, succursale de Luxembourg	148-152, avenue de la Faiencerie	1511	Luxembourg	DE Joh. Berenberg, Gossler & Co. KG	Yes
LUB00317	John Deere Bank S.A.	5, rue Eugène Ruppert	2453	Luxembourg		Yes
LUB00318	Kaupthing Bank Luxembourg S.A.	12, rue Guillaume Schneider	2522	Luxembourg		Yes
LUB00332	Kaupthing Bunadarbanki, Luxembourg Branch	85-91, route de Thionville	2611	Luxembourg		Yes
LUB00224	KOOKMIN Bank Luxembourg S.A.	11A, boulevard Prince Henri	1724	Luxembourg		Yes
LUB00013	Kredietbank S.A. Luxembourgaise	43, boulevard Royal	2449	Luxembourg		Yes
LUB00119	Lampebank International S.A.	2, rue de l'Eau	1449	Luxembourg		Yes
LUB00241	LandesBank Berlin - Girozentrale, succursale de Luxembourg	30, boulevard Royal	2449	Luxembourg	DE Landesbank Berlin - Girozentrale -	Yes
LUB00153	Landesbank Rheinland-Pfalz Girozentrale, succursale de Luxembourg	6, rue de l'Ancien Athénée	1144	Luxembourg	DE Landesbank Rheinland-Pfalz - Girozentrale -	Yes
LUB00297	Landesbank Saar Girozentrale, Niederlassung Luxembourg	3, rue Jean Monnet	2180	Luxembourg	DE Landesbank Saar	Yes
LUB00322	Landsbanki Luxembourg S.A.	85-91, route de Thionville	2611	Luxembourg		Yes
LUB00169	Lloyds TSB Bank plc, Luxembourg Branch	1, rue Schiller	2519	Luxembourg	GB Lloyds TSB Bank plc	Yes
LUB00106	LRI Landesbank Rheinland-Pfalz International S.A.	10-12, bd F.D. Roosevelt	2450	Luxembourg		Yes
LUB00058	M.M. Warburg & CO Luxembourg S.A.	2, place Dargent	1413	Luxembourg		Yes
LUB00261	Merrill Lynch International Bank Limited, succursale de Luxembourg	68-70, boulevard de la Pétrusse	2320	Luxembourg	GB Merrill Lynch International Bank Ltd	Yes
LUB00181	Mizuho Trust & Banking (Luxembourg) SA	1B, Parc d'Activité Syrdall	5365	Munsbach		Yes
LUB00193	Mutuel Bank Luxembourg S.A.	17, Côte d'Eich	1450	Luxembourg		Yes
LUB00214	Natexis Luxembourg S.A.	28, avenue Marie-Thérèse	2132	Luxembourg		Yes
LUB00197	NATEXIS PRIVATE BANKING LUXEMBOURG S.A.	51, avenue J.F. Kennedy	1855	Luxembourg		Yes
LUB00080	Nikko Bank (Luxembourg) S.A.	112, route d'Arlon	1150	Luxembourg		Yes
LUB00156	NOBIS Société des Banques Privées	2, rue Jean Monnet	2180	Luxembourg-Kirchberg		Yes
LUB00204	Nomura Bank (Luxembourg) S.A.	6, avenue Emile Reuter	2420	Luxembourg		Yes
LUB00051	Norddeutsche Landesbank Luxembourg S.A.	26, route d'Arlon	1140	Luxembourg		Yes
LUB00092	Nordea Bank S.A.	672, rue de Neudorf - Findel	2220	Luxembourg		Yes
LUB00247	Oldenburgische Landesbank A.G., succursale de Luxembourg	6A, route de Trèves	2633	Senningerberg	DE Oldenburgische Landesbank AG	Yes
LUB00314	Pfandbrief Bank International S.A.	4, rue Alphonse Weicker	2721	Luxembourg		Yes
LUB00198	Pictet & Cie (Europe) S.A.	1, boulevard Royal	2449	Luxembourg		Yes
LUB00267	Sal. Oppenheim jr. & Cie Luxembourg S.A.	4, rue Jean Monnet	2180	Luxembourg		Yes
LUB00242	Sal. Oppenheim jr. & Cie, succursale de Luxembourg	4, rue Jean Monnet	2180	Luxembourg	DE Sal. Oppenheim jr. & Cie. KGaA	Yes
LUB00131	Sanpaolo Bank S.A.	12, avenue de la Liberté	1930	Luxembourg		Yes
LUB00256	SchmidtBank AG, Filiale Luxembourg	14, allée Marconi	2120	Luxembourg	DE SchmidtBank AG	Yes
LUB00064	SEB Private Bank S.A.	6A, Circuit de la Foire Internationale	1347	Luxembourg		Yes
LUB00087	Société Européenne de Banque S.A.	19-21, boulevard Prince Henri	1724	Luxembourg		Yes
LUB00019	Société Générale Bank & Trust	11, avenue Emile Reuter	2420	Luxembourg		Yes
LUB00104	Société Nationale de Crédit et d'Investissement	7, rue du Saint Esprit	1475	Luxembourg		Yes
LUB00202	State Street Bank Luxembourg S.A.	49, avenue J.F. Kennedy	1855	Luxembourg		Yes
LUB00146	Sumitomo Trust & Banking (Luxembourg) S.A.	18, boulevard Royal	2449	Luxembourg		Yes
LUB00229	Svenska Handelsbanken AB (publ), Luxembourg Branch	146, boulevard de la Pétrusse	2330	Luxembourg	SE Svenska Handelsbanken AB (publ)	Yes
LUB00110	Svenska Handelsbanken S.A.	146, boulevard de la Pétrusse	2330	Luxembourg		Yes
LUB00075	SWEDBANK (Luxembourg) S.A.	8-10, avenue de la Gare	1610	Luxembourg		Yes
LUB00236	SWEDBANK, succursale de Luxembourg	8-10, avenue de la Gare	1610	Luxembourg	SE FöreningsSparbanken AB (Publ)	Yes
LUB00310	The Bank of New York (Luxembourg) S.A.	Aerogolf Center, 1A, Hoehenhof	1736	Senningerberg		Yes
LUB00269	The Bank of New York Europe Limited, Luxembourg Branch	1A, rue Höhenhof	1736	Senningerberg	GB Bank of New York Europe Ltd	Yes

MFI ID	NAME	ADDRESS	POSTAL	CITY	HEAD OFFICE	RES*
LUB00324	The Bank of TDW & BGL S.A.	46A, boulevard J.F. Kennedy	2958	Luxembourg		Yes
LUB00070	UBS (Luxembourg) S.A.	36-38, Grand-Rue	1660	Luxembourg		Yes
LUB00278	Unibanco - União de Bancos Brasileiros (Luxembourg) S.A.	35, boulevard Prince Henri	1724	Luxembourg		Yes
LUB00158	Unicredito Italiano, SpA, succursale de Luxembourg	16, rue des Bains	1212	Luxembourg	IT Unicredito Italiano Spa	Yes
LUB00038	Union Bancaire Privée (Luxembourg) S.A.	18, boulevard Royal	2449	Luxembourg		Yes
LUB00029	Union Bancaire Privée, succursale de Luxembourg	18, boulevard Royal	2449	Luxembourg		Yes
LUB00143	Union Bank of Norway International S.A.	22, rue J.P. Brasseur	1258	Luxembourg		Yes
LUB00132	United European Bank (Luxembourg) S.A.	3B, boulevard Prince Henri	1724	Luxembourg		Yes
LUB00183	VP Bank (Luxembourg) S.A.	26, avenue de la Liberté	1931	Luxembourg		Yes
LUB00053	West LB International S.A.	32-34, boulevard G.-D. Charlotte	1330	Luxembourg		Yes
LUB00245	WGZ-Bank Luxembourg S.A.	5, rue Jean Monnet	2180	Luxembourg		Yes
LUB00279	WGZ-Bank Westdeutsche Genossenschaftszentralbank eG, succ. de Lux.	5, rue Jean Monnet	2180	Luxembourg	DE WGZ-Bank Westdeutsche Genossenschafts-Zentralbank eG	Yes
LUB00108	Wüstenrot Bausparkasse AG, Niederlassung Luxemburg	34, avenue Marie-Thérèse	2132	Luxembourg	DE Wüstenrot Bausparkasse AG	Yes
Total number of Credit Institutions : 172						
<b>Money Market Funds</b>						
LUO00441C0018	ABERDEEN GLOBAL - EURO RESERVE FUND	49, avenue J-F Kennedy	1855	Luxembourg		Na
LUO00441C0020	ABERDEEN GLOBAL - US DOLLAR RESERVE FUND	49, avenue J-F Kennedy	1855	Luxembourg		Na
LUO01491C0030	ABN AMRO FUNDS - INTEREST GROWTH FUND (EURO)	46, avenue J-F Kennedy	1855	Luxembourg		Na
LUO01491C0031	ABN AMRO FUNDS - INTEREST GROWTH FUND (USD)	46, avenue J-F Kennedy	1855	Luxembourg		Na
LUO01491C0047	ABN AMRO FUNDS - INTEREST GROWTH FUND CZK	46, avenue J-F Kennedy	1855	Luxembourg		Na
LUO00983C0005	ACM GLOBAL INVESTMENTS - SHORT MATURITY DOLLAR PORTFOLIO	18, rue Eugène Ruppert	2453	Luxembourg		Na
LUO00940C0000	ACTIVEST LUX DOLLARCASH - Compartiment virtuel pour OPC classique	4, rue Alphonse Weicker	2721	Luxembourg		Na
LUO00685C0000	ACTIVEST LUX EURORENT KURZ - Compartiment virtuel pour OPC classique	4, rue Alphonse Weicker	2721	Luxembourg		Na
LUO00600C0021	ACTIVEST LUX GLOBAL PORTFOLIO - DOLLARBOND SHORT	4, rue Alphonse Weicker	2721	Luxembourg		Na
LUO01358C0000	ACTIVEST LUX-EURO-CASH - Compartiment virtuel pour OPC classique	4, rue Alphonse Weicker	2721	Luxembourg		Na
LUO01360C0000	ACTIVEST LUX-US-DOLLAR-CASH - Compartiment virtuel pour OPC classique	4, rue Alphonse Weicker	2721	Luxembourg		Na
LUO01242C0001	ADIG FUND - EURO CASH	25, rue Edward Steichen	2540	Luxembourg		Na
LUO01242C0002	ADIG FUND - USD CASH	25, rue Edward Steichen	2540	Luxembourg		Na
LUO01825C0001	ADVANTAGE - SHORT TERM MATURITIES	18, boulevard Royal	2449	Luxembourg		Na
LUO02036C0002	ALUXIA - RENDEMENT PLUS EURO	1, boulevard Royal	2449	Luxembourg		Na
LUO02036C0003	ALUXIA - RENDEMENT PLUS USD	1, boulevard Royal	2449	Luxembourg		Na
LUO01658C0002	AMERICAN EXPRESS FUNDS - EURO LIQUIDITY	69, route d'Esch	1470	Luxembourg		Na
LUO01658C0028	AMERICAN EXPRESS FUNDS - GLOBAL EMERGING MARKET LIQUIDITY	69, route d'Esch	1470	Luxembourg		Na
LUO01658C0001	AMERICAN EXPRESS FUNDS - US\$ LIQUIDITY	69, route d'Esch	1470	Luxembourg		Na
LUO00342C0006	AQUA - F-FRANCE	12, rue Eugène Ruppert	2453	Luxembourg		Na
LUO00342C0010	AQUA - J-CANADA	12, rue Eugène Ruppert	2453	Luxembourg		Na
LUO00342C0007	AQUA - MONETARY EUR	12, rue Eugène Ruppert	2453	Luxembourg		Na
LUO00342C0001	AQUA - MONETARY USD	12, rue Eugène Ruppert	2453	Luxembourg		Na
LUO00365C0007	AQUA-REND - MONETARY EUR	12, rue Eugène Ruppert	2453	Luxembourg		Na
LUO03120C0001	ARAMIS FUNDS - OLIVE BRANCH FUND	49, avenue J-F Kennedy	1855	Luxembourg		Na
LUO02119C0001	ATAG SICAV - MONEY MARKET CHF	34A, boulevard Grande-Duchesse Charlotte	1330	Luxembourg		Na
LUO02119C0003	ATAG SICAV - MONEY MARKET EURO	34A, boulevard Grande-Duchesse Charlotte	1330	Luxembourg		Na
LUO01486C0002	ATHENA SICAV - ATHENA CASH	287, route d'Arion	1150	Luxembourg		Na
LUO00704C0017	AVIVA FUNDS - EUR RESERVE FUND	34, avenue de la Liberté	1930	Luxembourg		Na
LUO00704C0014	AVIVA FUNDS - GBP RESERVE FUND	34, avenue de la Liberté	1930	Luxembourg		Na
LUO00704C0015	AVIVA FUNDS - USD RESERVE FUND	34, avenue de la Liberté	1930	Luxembourg		Na
LUO00394C0002	AXA INVESTPLUS - MONEY	14, rue Aldringen	1118	Luxembourg		Na
LUO00419C0002	AXA LUXEMBOURG FUND - EURO SHORT	14, rue Aldringen	1118	Luxembourg		Na
LUO01979C0021	AXA WORLD FUNDS - EURO LIQUIDITY	58, boulevard Grande-Duchesse Charlotte	1330	Luxembourg		Na
LUO02729C0012	AZ FUND 1 - RESERVE SHORT TERM EURO	23, avenue de la Porte-Neuve	2227	Luxembourg		Na
LUO02181C0003	BANCA LOMBARDA SICAV - SHORT TERM EURO	20, boulevard Emmanuel Servais	2535	Luxembourg		Na

MFI ID	NAME	ADDRESS	POSTAL	CITY	HEAD OFFICE	RES*
LUO02360C0004	BARCLAYS EURO FUNDS - EURO CASH FUND	49, avenue J-F Kennedy	1855	Luxembourg		Na
LUO00660C0015	BARCLAYS INTERNATIONAL FUNDS - (STERLING) RESERVE	49, avenue J-F Kennedy	1855	Luxembourg		Na
LUO00660C0016	BARCLAYS INTERNATIONAL FUNDS - (US DOLLAR) RESERVE	49, avenue J-F Kennedy	1855	Luxembourg		Na
LUO03124C0006	BASE INVESTMENTS SICAV - SHORT TERM CHF	20, boulevard Emmanuel Servais	2535	Luxembourg		Na
LUO03124C0007	BASE INVESTMENTS SICAV - SHORT TERM EUR	20, boulevard Emmanuel Servais	2535	Luxembourg		Na
LUO03124C0008	BASE INVESTMENTS SICAV - SHORT TERM USD	20, boulevard Emmanuel Servais	2535	Luxembourg		Na
LUO01552C0027	BCP GLOBAL SICAV - EURO SHORT TERM	1A, Heienhaff	1736	Senningerberg		Na
LUO01395C0009	BL - SHORT TERM DOLLAR	14, boulevard Royal	2449	Luxembourg		Na
LUO01395C0008	BL - SHORT TERM EURO	14, boulevard Royal	2449	Luxembourg		Na
LUO02281C0005	BNP INSTICASH FUND - BNP INSTICASH EUR	5, rue Jean Monnet	2180	Luxembourg		Na
LUO02281C0001	BNP INSTICASH FUND - BNP INSTICASH GBP	5, rue Jean Monnet	2180	Luxembourg		Na
LUO02281C0003	BNP INSTICASH FUND - BNP INSTICASH USD	5, rue Jean Monnet	2180	Luxembourg		Na
LUO01425C0005	BOND SELECT TRUST - AUSTRALIAN DOLLAR FUND	6, avenue Emile Reuter	2420	Luxembourg		Na
LUO01425C0009	BOND SELECT TRUST - CANADIAN DOLLAR FUND	6, avenue Emile Reuter	2420	Luxembourg		Na
LUO01425C0008	BOND SELECT TRUST - EURO FUND	6, avenue Emile Reuter	2420	Luxembourg		Na
LUO01425C0007	BOND SELECT TRUST - NEW ZEALAND DOLLAR FUND	6, avenue Emile Reuter	2420	Luxembourg		Na
LUO01425C0006	BOND SELECT TRUST - U.K.POUND FUND	6, avenue Emile Reuter	2420	Luxembourg		Na
LUO01425C0003	BOND SELECT TRUST - U.S. DOLLAR FUND	6, avenue Emile Reuter	2420	Luxembourg		Na
LUO01227C0003	BOSTON INTERNATIONAL FUND II, SICAV - LIQUIDITY MANAGEMENT	49, avenue J-F Kennedy	1855	Luxembourg		Na
LUO01227C0004	BOSTON INTERNATIONAL FUND II, SICAV - MULTI-CURRENCY	49, avenue J-F Kennedy	1855	Luxembourg		Na
LUO02150C0005	BPER INTERNATIONAL SICAV - SHORT TERM	30, boulevard Royal	2449	Luxembourg		Na
LUO00520C0000	BPV INTERNATIONAL CAPITAL FUND	26, boulevard Royal	2449	Luxembourg		Na
LUO00663C0017	CAIXA FUNDS - TREASURY	69, route d'Esch	1470	Luxembourg		Na
LUO00828C0014	CARLSON FUND - SEK SHORT BOND	39, allée Scheffer	2520	Luxembourg		Na
LUO01562C0000	CB GELDMARKT DEUTSCHLAND I	1a-1b, rue Thomas Edison	1445	Luxembourg-Strassen		Na
LUO02060C0001	CDC SP S.A. - CDC SP 1	1, place de Metz	1930	Luxembourg		Na
LUO02060C0004	CDC SP S.A. - CDC SP 4	1, place de Metz	1930	Luxembourg		Na
LUO02060C0007	CDC SP S.A. - CDC SP 5	1, place de Metz	1930	Luxembourg		Na
LUO01520C0020	CERA INVEST - AEX-2	11, rue Aldringen	1118	Luxembourg		Na
LUO01520C0030	CERA INVEST - AEX-6	11, rue Aldringen	1118	Luxembourg		Na
LUO01520C0006	CERA INVEST - CAPITAL FIX-2	11, rue Aldringen	1118	Luxembourg		Na
LUO01520C0014	CERA INVEST - CAPITAL FIX-3	11, rue Aldringen	1118	Luxembourg		Na
LUO01520C0015	CERA INVEST - CAPITAL FIX-4 PLUS	11, rue Aldringen	1118	Luxembourg		Na
LUO01520C0017	CERA INVEST - CAPITAL FIX-5	11, rue Aldringen	1118	Luxembourg		Na
LUO01520C0019	CERA INVEST - CAPITAL FIX-6 PLUS	11, rue Aldringen	1118	Luxembourg		Na
LUO01520C0021	CERA INVEST - CAPITAL FIX-7	11, rue Aldringen	1118	Luxembourg		Na
LUO01520C0031	CERA INVEST - COMPUTER TECHNOLOGY	11, rue Aldringen	1118	Luxembourg		Na
LUO00503C0022	CITI FCP - CITIBOND EUROPEAN CURRENCIES LIMITED-TERM FUND	58, boulevard Grande-Duchesse Charlotte	1330	Luxembourg		Na
LUO02382C0002	CITIFUNDS INVESTMENT SERIES - MONEY (EURO)	58, boulevard Grande-Duchesse Charlotte	1330	Luxembourg		Na
LUO02382C0001	CITIFUNDS INVESTMENT SERIES - MONEY (USD)	58, boulevard Grande-Duchesse Charlotte	1330	Luxembourg		Na
LUO02382C0003	CITIFUNDS INVESTMENT SERIES - MONEY PLUS (YEN)	58, boulevard Grande-Duchesse Charlotte	1330	Luxembourg		Na
LUO00544C0002	CITIMONEY FCP - CITIMONEY EURO FUND	58, boulevard Grande-Duchesse Charlotte	1330	Luxembourg		Na
LUO00544C0003	CITIMONEY FCP - CITIMONEY STERLING FUND	58, boulevard Grande-Duchesse Charlotte	1330	Luxembourg		Na
LUO00544C0001	CITIMONEY FCP - CITIMONEY US DOLLAR FUND	58, boulevard Grande-Duchesse Charlotte	1330	Luxembourg		Na
LUO02091C0016	CITISELECT SICAV - CITIEUROLAND CASH FUND EURO	58, boulevard Grande-Duchesse Charlotte	1330	Luxembourg		Na
LUO00730C0004	COMMERZBANK MONEY MARKET FUND - EURO	1a-1b, rue Thomas Edison	1445	Luxembourg-Strassen		Na
LUO00730C0001	COMMERZBANK MONEY MARKET FUND - US-DOLLAR	1a-1b, rue Thomas Edison	1445	Luxembourg-Strassen		Na
LUO02510C0016	CONVENTUM - TREASURY MANAGEMENT	14, boulevard Royal	2449	Luxembourg		Na
LUO02204C0003	CORLUY V.I.P. - «CASH»	283, route d'Arlon	8011	Strassen		Na
LUO00150C0022	CREDIT AGRICOLE FUNDS - EURO RESERVE	39, allée Scheffer	2520	Luxembourg		Na

MFI ID	NAME	ADDRESS	POSTAL	CITY	HEAD OFFICE	RES*
LUO00150C0020	CREDIT AGRICOLE FUNDS - USD RESERVE	39, allée Scheffer	2520	Luxembourg		Na
LUO00950C0006	CREDIT SUISSE MONEY MARKET FUND (LUX) - £	5, rue Jean Monnet	2180	Luxembourg		Na
LUO00950C0008	CREDIT SUISSE MONEY MARKET FUND (LUX) - CAN\$	5, rue Jean Monnet	2180	Luxembourg		Na
LUO00950C0010	CREDIT SUISSE MONEY MARKET FUND (LUX) - EURO	5, rue Jean Monnet	2180	Luxembourg		Na
LUO00950C0001	CREDIT SUISSE MONEY MARKET FUND (LUX) - SFR.	5, rue Jean Monnet	2180	Luxembourg		Na
LUO00950C0011	CREDIT SUISSE MONEY MARKET FUND (LUX) - US\$	5, rue Jean Monnet	2180	Luxembourg		Na
LUO02582C0000	DB EURO LIQUIDITY PLUS - Compartiment virtuel pour OPC classique	2, boulevard Konrad Adenauer	1115	Luxembourg		Na
LUO01032C0003	DB FUNDS - GARANTIE 200	2, boulevard Konrad Adenauer	1115	Luxembourg		Na
LUO02035C0001	DB PORTFOLIO - EURO LIQUIDITY	2, boulevard Konrad Adenauer	1115	Luxembourg		Na
LUO02035C0002	DB PORTFOLIO - USD LIQUIDITY	2, boulevard Konrad Adenauer	1115	Luxembourg		Na
LUO00957C0000	DB SF LIQUIDITY - Compartiment virtuel pour OPC classique	2, boulevard Konrad Adenauer	1115	Luxembourg		Na
LUO00864C0000	DB STERLING LIQUIDITY - Compartiment virtuel pour OPC classique	2, boulevard Konrad Adenauer	1115	Luxembourg		Na
LUO02761C0000	DBI-LIQUIDITÄTSMANAGER - Compartiment virtuel pour OPC classique	6A, route de Trèves	2633	Senningerberg		Na
LUO03242C0000	DEKA-CASH - Compartiment virtuel pour OPC classique	5, rue des Labours	1912	Luxembourg		Na
LUO01566C0001	DEKALUX-TREASURY: - EURO	5, rue des Labours	1912	Luxembourg		Na
LUO01566C0003	DEKALUX-TREASURY: - USD	5, rue des Labours	1912	Luxembourg		Na
LUO03098C0001	DEUTSCHE YEN PORTFOLIO - DEUTSCHE MONEY PLUS	2, boulevard Konrad Adenauer	1115	Luxembourg		Na
LUO00392C0009	DEXIA MONEY MARKET - CAD	69, route d'Esch	1470	Luxembourg		Na
LUO00392C0001	DEXIA MONEY MARKET - EURO	69, route d'Esch	1470	Luxembourg		Na
LUO00392C0003	DEXIA MONEY MARKET - USD	69, route d'Esch	1470	Luxembourg		Na
LUO01532C0000	DIT-CASH EURO - Compartiment virtuel pour OPC classique	6A, route de Trèves	2633	Senningerberg		Na
LUO01042C0000	DIT-EUROGELD - Compartiment virtuel pour OPC classique	6A, route de Trèves	2633	Senningerberg		Na
LUO01679C0000	DIT-LUX MONEY MARKET US\$	6A, route de Trèves	2633	Senningerberg		Na
LUO01568C0003	DRESDNER EURO MONEY MANAGEMENT - EURO-PORTEFEUILLE	26, rue du Marché-aux-Herbes	1728	Luxembourg		Na
LUO01568C0002	DRESDNER EURO MONEY MANAGEMENT - US-\$-PORTEFEUILLE	26, rue du Marché-aux-Herbes	1728	Luxembourg		Na
LUO02346C0010	DUEMME SICAV - EURO SHORT TERM	23, avenue de la Porte-Neuve	2227	Luxembourg		Na
LUO03611C0000	DWS ABS FUND - Compartiment virtuel pour OPC classique	2, boulevard Konrad Adenauer	1115	Luxembourg		Na
LUO01478C0000	DWS GOLD PLUS	2, boulevard Konrad Adenauer	1115	Luxembourg		Na
LUO03323C0020	DWS INVEST - DWS INVEST EURO RESERVE	2, boulevard Konrad Adenauer	1115	Luxembourg		Na
LUO03323C0021	DWS INVEST - DWS INVEST USD RESERVE	2, boulevard Konrad Adenauer	1115	Luxembourg		Na
LUO01853C0001	DZ INT. CASH - EURO	4, rue Thomas Edison	1445	Luxembourg-Strassen		Na
LUO01853C0002	DZ INT. CASH - US-DOLLAR	4, rue Thomas Edison	1445	Luxembourg-Strassen		Na
LUO00669C0003	EFG FUND - EURO CASH SUB-FUND	5, rue Jean Monnet	2180	Luxembourg		Na
LUO00669C0004	EFG FUND - USD CASH SUB-FUND	5, rue Jean Monnet	2180	Luxembourg		Na
LUO00683C0001	EUFICASH - EURO	1, place de Metz	1930	Luxembourg		Na
LUO01420C0002	EUROCASH-FUND - APO LIQUID \$	4, rue Jean Monnet	2180	Luxembourg		Na
LUO01420C0003	EUROCASH-FUND - III	4, rue Jean Monnet	2180	Luxembourg		Na
LUO01420C0001	EUROCASH-FUND - MONEY PLUS	4, rue Jean Monnet	2180	Luxembourg		Na
LUO00411C0002	EUROFEDERAL - MONEYPLUS	2, place de Metz	1930	Luxembourg		Na
LUO00411C0001	EUROFEDERAL - SECURITE	2, place de Metz	1930	Luxembourg		Na
LUO00807C0001	EUROMUTUEL SICAV - COURT TERME EURO	17, côte d'Eich	1450	Luxembourg		Na
LUO00807C0007	EUROMUTUEL SICAV - COURT TERME USD	17, côte d'Eich	1450	Luxembourg		Na
LUO02005C0046	EURONEXTRA INVESTMENT SICAV - EURO CASH	19-21, boulevard du Prince Henri	1724	Luxembourg		Na
LUO02554C0016	EUROPRIUS - BREVE TERMINE EURO	39, allée Scheffer	2520	Luxembourg		Na
LUO02861C0014	FFTW FUNDS SELECTION II - EUR GLOBAL CASH FUND	33, boulevard du Prince Henri	1724	Luxembourg		Na
LUO02861C0013	FFTW FUNDS SELECTION II - USD GLOBAL CASH FUND	33, boulevard du Prince Henri	1724	Luxembourg		Na
LUO00795C0080	FIDELITY FUNDS - AUSTRALIAN DOLLAR CASH FUND	place de l'Etoile	1479	Luxembourg		Na
LUO00795C0040	FIDELITY FUNDS - EURO CASH FUND	place de l'Etoile	1479	Luxembourg		Na
LUO00795C0081	FIDELITY FUNDS - JAPANESE YEN CASH FUND	place de l'Etoile	1479	Luxembourg		Na
LUO00795C0082	FIDELITY FUNDS - STERLING CASH FUND	place de l'Etoile	1479	Luxembourg		Na
LUO00795C0079	FIDELITY FUNDS - SWISS FRANC CASH FUND	place de l'Etoile	1479	Luxembourg		Na

MFI ID	NAME	ADDRESS	POSTAL	CITY	HEAD OFFICE	RES*
LUO00795C0041	FIDELITY FUNDS - US DOLLAR CASH FUND	place de l'Etoile	1479	Luxembourg		Na
LUO02822C0009	FIDELITY FUNDS II SICAV - AUSTRALIAN DOLLAR CURRENCY FUND	place de l'Etoile	1479	Luxembourg		Na
LUO02822C0001	FIDELITY FUNDS II SICAV - EURO CURRENCY FUND	place de l'Etoile	1479	Luxembourg		Na
LUO02822C0007	FIDELITY FUNDS II SICAV - JAPANESE YEN CURRENCY FUND	place de l'Etoile	1479	Luxembourg		Na
LUO02822C0005	FIDELITY FUNDS II SICAV - STERLING CURRENCY FUND	place de l'Etoile	1479	Luxembourg		Na
LUO02822C0004	FIDELITY FUNDS II SICAV - SWISS FRANC CURRENCY FUND	place de l'Etoile	1479	Luxembourg		Na
LUO02822C0002	FIDELITY FUNDS II SICAV - US DOLLAR CURRENCY FUND	place de l'Etoile	1479	Luxembourg		Na
LUO01460C0001	FIM SHORT TERM FUND - EUR 1 MONTH 1 W	14, rue Aldringen	1118	Luxembourg		Na
LUO01460C0003	FIM SHORT TERM FUND - EUR 1 MONTH 3 W	14, rue Aldringen	1118	Luxembourg		Na
LUO01460C0002	FIM SHORT TERM FUND - EUR 3 MONTHS 1.4.7.10	14, rue Aldringen	1118	Luxembourg		Na
LUO01460C0004	FIM SHORT TERM FUND - EUR 3 MONTHS 2.5.8.11	14, rue Aldringen	1118	Luxembourg		Na
LUO01460C0005	FIM SHORT TERM FUND - EUR 3 MONTHS 3.6.9.12	14, rue Aldringen	1118	Luxembourg		Na
LUO01057C0001	FLEMING SERIES II FUNDS - EUR	6H, route de Trèves	2633	Senningerberg		Na
LUO01057C0004	FLEMING SERIES II FUNDS - GBP	6H, route de Trèves	2633	Senningerberg		Na
LUO01057C0002	FLEMING SERIES II FUNDS - USD	6H, route de Trèves	2633	Senningerberg		Na
LUO01347C0017	FLEXIFUND - CASH	14, rue Aldringen	1118	Luxembourg		Na
LUO00051C0014	FORTIS L FUND - MONEY MARKET EURO	14, rue Aldringen	1118	Luxembourg		Na
LUO00051C0059	FORTIS L FUND - MONEY MARKET USD	14, rue Aldringen	1118	Luxembourg		Na
LUO00664C0011	FRANCE LUXEMBOURG INVEST - FRANCE COURT TERME	1, place de Metz	1930	Luxembourg		Na
LUO00664C0010	FRANCE LUXEMBOURG INVEST - FRANCE TRESORERIE	1, place de Metz	1930	Luxembourg		Na
LUO00866C0022	FRANKLIN TEMPLETON INVESTMENT FUNDS - TEMPLETON EURO LIQUID RESERVE FUND	26, boulevard Royal	2449	Luxembourg		Na
LUO00866C0021	FRANKLIN TEMPLETON INVESTMENT FUNDS - TEMPLETON U.S. DOLLAR LIQUID RESERVE FUND	26, boulevard Royal	2449	Luxembourg		Na
LUO00389C0005	FRUCTILUX - COURT TERME EURO	51, avenue J-F Kennedy	1855	Luxembourg		Na
LUO00389C0015	FRUCTILUX - COURT TERME INTERNATIONAL	51, avenue J-F Kennedy	1855	Luxembourg		Na
LUO00389C0007	FRUCTILUX - COURT TERME USD	51, avenue J-F Kennedy	1855	Luxembourg		Na
LUO02508C0006	G.A.-FUND-L - CASH EURO	50, avenue J-F Kennedy	1855	Luxembourg		Na
LUO02124C0003	GAIKADATE MONEY MARKET FUND - EURO PORTFOLIO	1B, Parc d'activité Syrdall	5365	Munsbach		Na
LUO02124C0002	GAIKADATE MONEY MARKET FUND - STERLING POUND PORTFOLIO	1B, Parc d'activité Syrdall	5365	Munsbach		Na
LUO02124C0001	GAIKADATE MONEY MARKET FUND - US DOLLAR PORTFOLIO	1B, Parc d'activité Syrdall	5365	Munsbach		Na
LUO00939C0024	GESTIELLE INVESTMENT SICAV - GIS CASH EURO	26, boulevard Royal	2449	Luxembourg		Na
LUO00348C0001	GESTION FINANCIERE INTERNATIONALE LUXEMBOURG-GFI LUXEMBOURG - CEP COURT TERME	69, route d'Esch	1470	Luxembourg		Na
LUO02912C0001	GIOTTO LUX FUND - EURO CASH	12, avenue de la Liberté	1930	Luxembourg		Na
LUO02687C0002	GOTTARDO MONEY MARKET FUND (LUX) - CHF	76-78, Grand-rue	1660	Luxembourg		Na
LUO02687C0003	GOTTARDO MONEY MARKET FUND (LUX) - EUR	76-78, Grand-rue	1660	Luxembourg		Na
LUO02687C0001	GOTTARDO MONEY MARKET FUND (LUX) - USD	76-78, Grand-rue	1660	Luxembourg		Na
LUO00251C0000	GREEN LINE FRANCE	39, allée Scheffer	2520	Luxembourg		Na
LUO01729C0001	H & A LUX CASH - EURO	21, avenue de la Liberté	1931	Luxembourg		Na
LUO00142C0027	HENDERSON HORIZON FUND - US DOLLAR RESERVE FUND	23, avenue de la Porte-Neuve	2227	Luxembourg		Na
LUO00190C0009	HOTTINGER INTERNATIONAL FUND - EURO LIQUID YIELD	14, boulevard Royal	2449	Luxembourg		Na
LUO00190C0006	HOTTINGER INTERNATIONAL FUND - U.S. LIQUID YIELD	14, boulevard Royal	2449	Luxembourg		Na
LUO00256C0016	HSBC GLOBAL INVESTMENT FUNDS - US DOLLAR RESERVE	69, route d'Esch	1470	Luxembourg		Na
LUO01244C0001	HVB LUX PORTFOLIO - EURO-CASH	4, rue Alphonse Weicker	2721	Luxembourg		Na
LUO01244C0002	HVB LUX PORTFOLIO - US-DOLLAR-CASH	4, rue Alphonse Weicker	2721	Luxembourg		Na
LUO03049C0011	IDEA MULTIMANAGER SICAV - SHORT TERM BOND	291, route d'Arlon	1150	Luxembourg		Na
LUO03344C0001	ING (L) LIQUID - EUR	52, route d'Esch	1470	Luxembourg		Na
LUO03327C0001	ING (L) PORTFOLIO - 1	52, route d'Esch	1470	Luxembourg		Na

MFI ID	NAME	ADDRESS	POSTAL	CITY	HEAD OFFICE	RES*
LUO03327C0010	ING (L) PORTFOLIO - 10	52, route d'Esch	1470	Luxembourg		Na
LUO03327C0011	ING (L) PORTFOLIO - 11	52, route d'Esch	1470	Luxembourg		Na
LUO03327C0012	ING (L) PORTFOLIO - 12	52, route d'Esch	1470	Luxembourg		Na
LUO03327C0013	ING (L) PORTFOLIO - 13	52, route d'Esch	1470	Luxembourg		Na
LUO03327C0014	ING (L) PORTFOLIO - 14	52, route d'Esch	1470	Luxembourg		Na
LUO03327C0015	ING (L) PORTFOLIO - 15	52, route d'Esch	1470	Luxembourg		Na
LUO03327C0016	ING (L) PORTFOLIO - 16	52, route d'Esch	1470	Luxembourg		Na
LUO03327C0017	ING (L) PORTFOLIO - 17	52, route d'Esch	1470	Luxembourg		Na
LUO03327C0018	ING (L) PORTFOLIO - 18	52, route d'Esch	1470	Luxembourg		Na
LUO03327C0019	ING (L) PORTFOLIO - 19	52, route d'Esch	1470	Luxembourg		Na
LUO03327C0020	ING (L) PORTFOLIO - 20	52, route d'Esch	1470	Luxembourg		Na
LUO03327C0021	ING (L) PORTFOLIO - 21	52, route d'Esch	1470	Luxembourg		Na
LUO03327C0022	ING (L) PORTFOLIO - 22	52, route d'Esch	1470	Luxembourg		Na
LUO03327C0023	ING (L) PORTFOLIO - 23	52, route d'Esch	1470	Luxembourg		Na
LUO03327C0024	ING (L) PORTFOLIO - 24	52, route d'Esch	1470	Luxembourg		Na
LUO03327C0025	ING (L) PORTFOLIO - 25	52, route d'Esch	1470	Luxembourg		Na
LUO03327C0026	ING (L) PORTFOLIO - 26	52, route d'Esch	1470	Luxembourg		Na
LUO03327C0027	ING (L) PORTFOLIO - 27	52, route d'Esch	1470	Luxembourg		Na
LUO03327C0029	ING (L) PORTFOLIO - 29	52, route d'Esch	1470	Luxembourg		Na
LUO03327C0003	ING (L) PORTFOLIO - 3	52, route d'Esch	1470	Luxembourg		Na
LUO03327C0030	ING (L) PORTFOLIO - 30	52, route d'Esch	1470	Luxembourg		Na
LUO03327C0031	ING (L) PORTFOLIO - 31	52, route d'Esch	1470	Luxembourg		Na
LUO03327C0032	ING (L) PORTFOLIO - 32	52, route d'Esch	1470	Luxembourg		Na
LUO03327C0033	ING (L) PORTFOLIO - 33	52, route d'Esch	1470	Luxembourg		Na
LUO03327C0034	ING (L) PORTFOLIO - 34	52, route d'Esch	1470	Luxembourg		Na
LUO03327C0035	ING (L) PORTFOLIO - 35	52, route d'Esch	1470	Luxembourg		Na
LUO03327C0036	ING (L) PORTFOLIO - 36	52, route d'Esch	1470	Luxembourg		Na
LUO03327C0037	ING (L) PORTFOLIO - 37	52, route d'Esch	1470	Luxembourg		Na
LUO03327C0004	ING (L) PORTFOLIO - 4	52, route d'Esch	1470	Luxembourg		Na
LUO03327C0005	ING (L) PORTFOLIO - 5	52, route d'Esch	1470	Luxembourg		Na
LUO03327C0006	ING (L) PORTFOLIO - 6	52, route d'Esch	1470	Luxembourg		Na
LUO03327C0007	ING (L) PORTFOLIO - 7	52, route d'Esch	1470	Luxembourg		Na
LUO03327C0008	ING (L) PORTFOLIO - 8	52, route d'Esch	1470	Luxembourg		Na
LUO03327C0009	ING (L) PORTFOLIO - 9	52, route d'Esch	1470	Luxembourg		Na
LUO03327C0039	ING (L) PORTFOLIO - OBLI-PROTECTED 2010	52, route d'Esch	1470	Luxembourg		Na
LUO00555C0008	ING (L) RENTA CASH - CAD	52, route d'Esch	1470	Luxembourg		Na
LUO00555C0011	ING (L) RENTA CASH - CHF	52, route d'Esch	1470	Luxembourg		Na
LUO00555C0013	ING (L) RENTA CASH - EURO	52, route d'Esch	1470	Luxembourg		Na
LUO00555C0004	ING (L) RENTA CASH - GBP	52, route d'Esch	1470	Luxembourg		Na
LUO00555C0001	ING (L) RENTA CASH - USD	52, route d'Esch	1470	Luxembourg		Na
LUO01206C0005	ING INTERNATIONAL (II) - CZECH MONEY MARKET	52, route d'Esch	1470	Luxembourg		Na
LUO01206C0007	ING INTERNATIONAL (II) - SLOVAK MONEY MARKET	52, route d'Esch	1470	Luxembourg		Na
LUO01124C0010	ING INTERNATIONAL CURRENCY MANAGEMENT FUND - EURO	224, route d'Arlon	8010	Strassen		Na
LUO01124C0001	ING INTERNATIONAL CURRENCY MANAGEMENT FUND - LIQUIDITY MIX	224, route d'Arlon	8010	Strassen		Na
LUO01124C0005	ING INTERNATIONAL CURRENCY MANAGEMENT FUND - US DOLLARS	224, route d'Arlon	8010	Strassen		Na
LUO00629C0006	INTER MULTI INVESTMENT - SHORT TERM BOND BRAZIL	5, rue Jean Monnet	2180	Luxembourg		Na
LUO01318C0013	INTERNATIONAL GLOBAL FUND - CASH FUND	1, boulevard Royal	2449	Luxembourg		Na
LUO01318C0002	INTERNATIONAL GLOBAL FUND - FONLUX 1 - MONEY	1, boulevard Royal	2449	Luxembourg		Na
LUO00819C0011	INVESCO GT	69, route d'Esch	1470	Luxembourg		Na
LUO03166C0002	ISLANDSBANKI MUTUAL FUND - SHORT TERM BOND	39, allée Scheffer	2520	Luxembourg		Na
LUO02999C0008	ITAÚ EUROPA LUXEMBOURG SICAV - MONEY MARKET FUND EURO	39, allée Scheffer	2520	Luxembourg		Na
LUO02999C0006	ITAÚ EUROPA LUXEMBOURG SICAV - MONEY MARKET FUND USD	39, allée Scheffer	2520	Luxembourg		Na
LUO01681C0001	JPMORGAN FLEMING INVESTMENT FUNDS - EURO FONDO DE DINERO	5, rue Plaetis	2338	Luxembourg		Na
LUO00260C0005	JPMORGAN FLEMING LIQUIDITY FUNDS - EURO LIQUIDITY FUND	6D, route de Trèves	2633	Senningerberg		Na
LUO00260C0004	JPMORGAN FLEMING LIQUIDITY FUNDS - STERLING LIQUIDITY FUND	6D, route de Trèves	2633	Senningerberg		Na
LUO00260C0001	JPMORGAN FLEMING LIQUIDITY FUNDS - US DOLLAR LIQUIDITY FUND	6D, route de Trèves	2633	Senningerberg		Na
LUO02067C0001	KB LUX MONEY MARKET FUND - EURO	11, rue Aldringen	1118	Luxembourg		Na

MFI ID	NAME	ADDRESS	POSTAL	CITY	HEAD OFFICE	RES*
LUO02067C0004	KB LUX MONEY MARKET FUND - USD	11, rue Aldringen	1118	Luxembourg		Na
LUO01050C0003	KBC INSTITUTIONAL CASH - BETA EURO	11, rue Aldringen	1118	Luxembourg		Na
LUO01050C0034	KBC INSTITUTIONAL CASH - CASH INTEREST 1	11, rue Aldringen	1118	Luxembourg		Na
LUO01050C0007	KBC INSTITUTIONAL CASH - DZETA EURO	11, rue Aldringen	1118	Luxembourg		Na
LUO01050C0001	KBC INSTITUTIONAL CASH - EURO	11, rue Aldringen	1118	Luxembourg		Na
LUO01050C0037	KBC INSTITUTIONAL CASH - SOCIAL BETA	11, rue Aldringen	1118	Luxembourg		Na
LUO01050C0038	KBC INSTITUTIONAL CASH - SOCIAL GAMMA	11, rue Aldringen	1118	Luxembourg		Na
LUO01050C0035	KBC INSTITUTIONAL CASH - UPPER GRADE EURO	11, rue Aldringen	1118	Luxembourg		Na
LUO00603C0001	KBC MONEY - EURO	11, rue Aldringen	1118	Luxembourg		Na
LUO00603C0030	KBC MONEY - USD	11, rue Aldringen	1118	Luxembourg		Na
LUO00785C0015	LCF EDMOND DE ROTHSCHILD PRIFUND - MM \$	20, boulevard Emmanuel Servais	2535	Luxembourg		Na
LUO00785C0016	LCF EDMOND DE ROTHSCHILD PRIFUND - MM c	20, boulevard Emmanuel Servais	2535	Luxembourg		Na
LUO00785C0017	LCF EDMOND DE ROTHSCHILD PRIFUND - MM CHF	20, boulevard Emmanuel Servais	2535	Luxembourg		Na
LUO02796C0009	LCF ROTHSCHILD FUND - EURO CORPORATE BONDS SHORT TERM	20, boulevard Emmanuel Servais	2535	Luxembourg		Na
LUO02796C0001	LCF ROTHSCHILD FUND - EURO SHORT TERM	20, boulevard Emmanuel Servais	2535	Luxembourg		Na
LUO02428C0002	LEUMI INVESTMENT FUND (LUX) - EURO LIQUIDITY SUB-FUND	23, avenue de la Liberté	1931	Luxembourg		Na
LUO02428C0001	LEUMI INVESTMENT FUND (LUX) - US \$ LIQUIDITY SUB-FUND	23, avenue de la Liberté	1931	Luxembourg		Na
LUO00789C0017	LION FORTUNE - SHORT TERM CHF	2, rue Nicolas Bové	1253	Luxembourg		Na
LUO00789C0015	LION FORTUNE - SHORT TERM EURO	2, rue Nicolas Bové	1253	Luxembourg		Na
LUO00789C0016	LION FORTUNE - SHORT TERM USD	2, rue Nicolas Bové	1253	Luxembourg		Na
LUO00413C0017	LION-INTERGESTION - MONÉTAIRE EURO	2,rue Nicolas Bové	1253	Luxembourg		Na
LUO00332C0003	LION-INTERINVEST - SHORT TERM EURO	2, rue Nicolas Bové	1253	Luxembourg		Na
LUO00332C0002	LION-INTERINVEST - SHORT TERM USD	2, rue Nicolas Bové	1253	Luxembourg		Na
LUO00554C0007	LLOYDS TSB INTERNATIONAL LIQUIDITY - (EURO) FUND	1, rue Schiller	2519	Luxembourg		Na
LUO00554C0002	LLOYDS TSB INTERNATIONAL LIQUIDITY - (STERLING) FUND	1, rue Schiller	2519	Luxembourg		Na
LUO00554C0005	LLOYDS TSB INTERNATIONAL LIQUIDITY - (SWISS FRANC) FUND	1, rue Schiller	2519	Luxembourg		Na
LUO00554C0003	LLOYDS TSB INTERNATIONAL LIQUIDITY - (US DOLLAR) FUND	1, rue Schiller	2519	Luxembourg		Na
LUO03402C0005	LUX-PENSION - LUX-PENSION MARCHÉ MONÉTAIRE	1, place de Metz	1930	Luxembourg		Na
LUO00782C0008	LUXCASH - EURO	2, place de Metz	1930	Luxembourg		Na
LUO00782C0005	LUXCASH - US-DOLLARS	2, place de Metz	1930	Luxembourg		Na
LUO00341C0007	MANULIFE GLOBAL FUND - US DOLLAR RESERVE FUND	13, rue Goethe	1637	Luxembourg		Na
LUO00935C0010	MBS FUND - 3	39, allée Scheffer	2520	Luxembourg		Na
LUO00935C0001	MBS FUND - ALPHA	39, allée Scheffer	2520	Luxembourg		Na
LUO00935C0003	MBS FUND - GAMMA	39, allée Scheffer	2520	Luxembourg		Na
LUO01734C0003	MERCHBANC SICAV - EURO SHORT-TERM	69, route d'Esch	1470	Luxembourg		Na
LUO01734C0001	MERCHBANC SICAV - US\$ SHORT-TERM	69, route d'Esch	1470	Luxembourg		Na
LUO01208C0003	MERCK FINCK INVEST - EURO CASH	11, rue Aldringen	1118	Luxembourg		Na
LUO00790C0019	MERRILL LYNCH GLOBAL INVESTMENT SERIES - SUPER EURO MONEY MARKET FUND	49, avenue J-F Kennedy	1855	Luxembourg		Na
LUO00003C0027	MERRILL LYNCH INTERNATIONAL INVESTMENT FUNDS - EURO RESERVE FFUND	6D, route de Trèves	2633	Senningerberg		Na
LUO00003C0026	MERRILL LYNCH INTERNATIONAL INVESTMENT FUNDS - STERLING RESERVE FUND	6D, route de Trèves	2633	Senningerberg		Na
LUO00003C0014	MERRILL LYNCH INTERNATIONAL INVESTMENT FUNDS - US DOLLAR RESERVE FUND	6D, route de Trèves	2633	Senningerberg		Na
LUO00253C0008	MERRILL LYNCH OFFSHORE STERLING TRUST - RESERVE FUND	6D, route de Trèves	2633	Senningerberg		Na
LUO01051C0005	MFS FUNDS - US DOLLAR RESERVE FUND	49, avenue J-F Kennedy	1855	Luxembourg		Na
LUO02092C0004	MORGAN STANLEY MONEY MARKET FAMILY - EURO FUND	49, avenue J-F Kennedy	1855	Luxembourg		Na
LUO02092C0003	MORGAN STANLEY MONEY MARKET FAMILY - NEW ZEALAND DOLLAR	49, avenue J-F Kennedy	1855	Luxembourg		Na
LUO02092C0001	MORGAN STANLEY MONEY MARKET FAMILY - US DOLLAR	49, avenue J-F Kennedy	1855	Luxembourg		Na
LUO00531C0033	MORGAN STANLEY SICAV - EURO LIQUIDITY FUND	5, rue Plaetis	2338	Luxembourg		Na
LUO00531C0022	MORGAN STANLEY SICAV - SHORT MATURITY EURO BOND FUND	5, rue Plaetis	2338	Luxembourg		Na

MFI ID	NAME	ADDRESS	POSTAL	CITY	HEAD OFFICE	RES*
LUO00531C0042	MORGAN STANLEY SICAV - STERLING LIQUIDITY FUND	5, rue Plaetis	2338	Luxembourg		Na
LUO00531C0029	MORGAN STANLEY SICAV - US DOLLAR LIQUIDITY FUND	5, rue Plaetis	2338	Luxembourg		Na
LUO00188C0002	MULTI EUROPLACEMENT - COURT TERME	50, avenue J-F Kennedy	1855	Luxembourg		Na
LUO00250C0006	NAGEL INVEST (L) - SHORT TERM EURO	14, boulevard Royal	2449	Luxembourg		Na
LUO03170C0004	NBG SYNESIS FUNDS SICAV - GROWTH STRATEGY SUB-FUND I	11a, boulevard du Prince Henri	1724	Luxembourg		Na
LUO03170C0005	NBG SYNESIS FUNDS SICAV - GROWTH STRATEGY SUB-FUND II	11-13, avenue Emile Reuter	2420	Luxembourg		Na
LUO03170C0006	NBG SYNESIS FUNDS SICAV - GROWTH STRATEGY SUB-FUND III	11-13, avenue Emile Reuter	2420	Luxembourg		Na
LUO03170C0007	NBG SYNESIS FUNDS SICAV - GROWTH STRATEGY SUB-FUND IV	11-13, avenue Emile Reuter	2420	Luxembourg		Na
LUO03170C0008	NBG SYNESIS FUNDS SICAV - GROWTH STRATEGY SUB-FUND V	11-13, avenue Emile Reuter	2420	Luxembourg		Na
LUO01422C0009	NESTOR-FONDS - NESTOR LIQUID FONDS	2, place Dargent	1413	Luxembourg		Na
LUO00687C0016	NEWTON LUXEMBOURG - CASH	39, allée Scheffer	2520	Luxembourg		Na
LUO01736C0012	NEXTRA INTERNATIONAL SICAV - EUROPE SHORT TERM BONDS	19-21, boulevard du Prince Henri	1724	Luxembourg		Na
LUO01736C0011	NEXTRA INTERNATIONAL SICAV - US SHORT TERM BONDS	19-21, boulevard du Prince Henri	1724	Luxembourg		Na
LUO01035C0003	NIKKO MONEY MARKET FUND - AUSTRALIAN DOLLAR PORTFOLIO	112, route d'Arlon	1150	Luxembourg		Na
LUO01035C0004	NIKKO MONEY MARKET FUND - CANADIAN DOLLAR PORTFOLIO	112, route d'Arlon	1150	Luxembourg		Na
LUO01035C0002	NIKKO MONEY MARKET FUND - EURO PORTFOLIO	112, route d'Arlon	1150	Luxembourg		Na
LUO01035C0005	NIKKO MONEY MARKET FUND - NEW ZEALAND DOLLAR PORTFOLIO	112, route d'Arlon	1150	Luxembourg		Na
LUO01035C0001	NIKKO MONEY MARKET FUND - US DOLLAR PORTFOLIO	112, route d'Arlon	1150	Luxembourg		Na
LUO02297C0001	NOMURA GLOBAL SELECT TRUST - U.S. DOLLAR MONEY MARKET FUND	6, avenue Emile Reuter	2420	Luxembourg		Na
LUO01013C0003	NOMURA MULTI CURRENCY MMF - AUSTRALIAN DOLLAR MONEY MARKET FUND	6, avenue Emile Reuter	2420	Luxembourg		Na
LUO01013C0005	NOMURA MULTI CURRENCY MMF - CANADIAN DOLLAR MONEY MARKET FUND	6, avenue Emile Reuter	2420	Luxembourg		Na
LUO01013C0002	NOMURA MULTI CURRENCY MMF - EURO MONEY MARKET FUND	6, avenue Emile Reuter	2420	Luxembourg		Na
LUO01013C0004	NOMURA MULTI CURRENCY MMF - G.B. POUND MONEY MARKET FUND	6, avenue Emile Reuter	2420	Luxembourg		Na
LUO01013C0001	NOMURA MULTI CURRENCY MMF - US MONEY MARKET FUND	6, avenue Emile Reuter	2420	Luxembourg		Na
LUO02632C0007	NORD EST FUND - OBLIGAZIONARIO BREVE TERMINE EURO	39, allée Scheffer	2520	Luxembourg		Na
LUO02240C0008	NOVARA AQUILONE SICAV - SHORT TERM EURO	9A, boulevard du Prince Henri	1724	Luxembourg		Na
LUO00396C0002	OBLICIC - PLACEMENT COURT TERME	14, boulevard Royal	2449	Luxembourg		Na
LUO00396C0001	OBLICIC - PLACEMENT MONETAIRE	14, boulevard Royal	2449	Luxembourg		Na
LUO00415C0002	PAM (L) - LIQUIDITY EUR	14, boulevard Royal	2449	Luxembourg		Na
LUO00415C0003	PAM (L) - LIQUIDITY USD	14, boulevard Royal	2449	Luxembourg		Na
LUO00743C0106	PARVEST - EONIA	5, rue Jean Monnet	2180	Luxembourg		Na
LUO00743C0028	PARVEST - SHORT TERM CHF	5, rue Jean Monnet	2180	Luxembourg		Na
LUO00743C0013	PARVEST - SHORT TERM DOLLAR	5, rue Jean Monnet	2180	Luxembourg		Na
LUO00743C0010	PARVEST - SHORT TERM EURO	5, rue Jean Monnet	2180	Luxembourg		Na
LUO00743C0103	PARVEST - SHORT TERM STERLING	5, rue Jean Monnet	2180	Luxembourg		Na
LUO00748C0002	PETERCAM MONETA - EURO LIQUIDITY	14, boulevard Royal	2449	Luxembourg		Na
LUO00987C0011	PICTET FIXED INCOME FUND - CHF LIQUIDITY	1, boulevard Royal	2449	Luxembourg		Na
LUO00987C0015	PICTET FIXED INCOME FUND - EUR LIQUIDITY	1, boulevard Royal	2449	Luxembourg		Na
LUO00987C0014	PICTET FIXED INCOME FUND - USD LIQUIDITY	1, boulevard Royal	2449	Luxembourg		Na
LUO02374C0005	PICTET GLOBAL SELECTION FUND - EURO CASH FUND	1, boulevard Royal	2449	Luxembourg		Na
LUO02211C0033	PIONEER FUNDS - EURO SHORT-TERM	77, boulevard Grande-Duchesse Charlotte	1331	Luxembourg		Na
LUO02211C0011	PIONEER FUNDS - INTERNATIONAL SHORT-TERM	77, boulevard Grande-Duchesse Charlotte	1331	Luxembourg		Na
LUO02211C0013	PIONEER FUNDS - U.S. DOLLAR SHORT TERM	77, boulevard Grande-Duchesse Charlotte	1331	Luxembourg		Na
LUO03551C0003	PIONEER NEW EUROPE FUNDS - CZECH SHORT-TERM	77, boulevard Grande-Duchesse Charlotte	1331	Luxembourg		Na
LUO03551C0004	PIONEER NEW EUROPE FUNDS - SLOVAK SHORT-TERM	77, boulevard Grande-Duchesse Charlotte	1331	Luxembourg		Na
LUO01356C0007	POSTBANK RENDITE - CASH	2, route de Trèves	2633	Senningerberg		Na



MFI ID	NAME	ADDRESS	POSTAL	CITY	HEAD OFFICE	RES*
LUO02454C0003	PRUMERICA LIQUID RESERVE PORTFOLIO	49, avenue J-F Kennedy	1855	Luxembourg-Kirchberg		Na
LUO02454C0004	PRUMERICA LIQUID RESERVE PORTFOLIO	49, avenue J-F Kennedy	1855	Luxembourg-Kirchberg		Na
LUO01049C0001	PUBLICASH - INVEST	69, route d'Esch	1470	Luxembourg		Na
LUO01049C0009	PUBLICASH - TREASURY MANAGEMENT	69, route d'Esch	1470	Luxembourg		Na
LUO01408C0001	PUBLIFUND - 1	69, route d'Esch	1470	Luxembourg		Na
LUO01408C0003	PUBLIFUND - 2	69, route d'Esch	1470	Luxembourg		Na
LUO01408C0004	PUBLIFUND - 3	69, route d'Esch	1470	Luxembourg		Na
LUO01408C0006	PUBLIFUND - 4	69, route d'Esch	1470	Luxembourg		Na
LUO01408C0007	PUBLIFUND - 5	69, route d'Esch	1470	Luxembourg		Na
LUO01408C0008	PUBLIFUND - 6	69, route d'Esch	1470	Luxembourg		Na
LUO01458C0006	RAIFFEISEN SCHWEIZ (LUXEMBURG) FONDS - EURO MONEY	23, avenue de la Porte-Neuve	2227	Luxembourg		Na
LUO01458C0001	RAIFFEISEN SCHWEIZ (LUXEMBURG) FONDS - SWISS MONEY	23, avenue de la Porte-Neuve	2227	Luxembourg		Na
LUO01458C0007	RAIFFEISEN SCHWEIZ (LUXEMBURG) FONDS - US DOLLAR MONEY	23, avenue de la Porte-Neuve	2227	Luxembourg		Na
LUO02454C0005	RESERVE PORTFOLIO - U.S. DOLLAR ENHANCED RESERVE FUND	49, avenue J-F Kennedy	1855	Luxembourg		Na
LUO02373C0005	RINASCIMENTO SICAV - SHORT TERM	23, avenue de la Porte-Neuve	2227	Luxembourg		Na
LUO01097C0001	ROBECO INTEREST PLUS FUNDS - ROBECO MONEY PLUS (EUR)	69, route d'Esch	1470	Luxembourg		Na
LUO00666C0009	ROBUR INTERNATIONAL - SWEDISH LIQUIDITY SUB FUND	8-10, avenue de la Gare	1610	Luxembourg		Na
LUO00484C0043	SANPAOLO INTERNATIONAL FUND - OBIETTIVO LIQUIDITÀ DOLLARI	9-11, rue Goethe	1637	Luxembourg		Na
LUO00484C0009	SANPAOLO INTERNATIONAL FUND - VALORE LIQUIDITÀ	9-11, rue Goethe	1637	Luxembourg		Na
LUO00018C0046	SCHRODER INTERNATIONAL SELECTION FUND - EURO LIQUIDITY	5, Heienhaff	1736	Senningerberg		Na
LUO00018C0021	SCHRODER INTERNATIONAL SELECTION FUND - EURO SHORT TERM BOND	5, Heienhaff	1736	Senningerberg		Na
LUO00018C0034	SCHRODER INTERNATIONAL SELECTION FUND - EUROPEAN DEFENSIVE	5, Heienhaff	1736	Senningerberg		Na
LUO00018C0050	SCHRODER INTERNATIONAL SELECTION FUND - HONG KONG DOLLAR LIQUIDITY	5, rue Höhenhof	1736	Senningerberg		Na
LUO00018C0047	SCHRODER INTERNATIONAL SELECTION FUND - US DOLLAR LIQUIDITY	5, Heienhaff	1736	Senningerberg		Na
LUO01285C0034	SCUDDER GLOBAL OPPORTUNITIES FUNDS - U.S. RESERVE FUND	49, avenue J-F Kennedy	1855	Luxembourg		Na
LUO01034C0002	SEB INVEST LIQUIRENT - DOLLAR	6A, Circuit de la Foire Internationale	1347	Luxembourg		Na
LUO01034C0001	SEB INVEST LIQUIRENT - EURO	6A, Circuit de la Foire Internationale	1347	Luxembourg		Na
LUO00371C0003	SEB LUX SHORT BOND FUND - SEK	6A, Circuit de la Foire Internationale	1347	Luxembourg		Na
LUO00371C0001	SEB LUX SHORT BOND FUND - USD	6A, Circuit de la Foire Internationale	1347	Luxembourg		Na
LUO02031C0007	SELIGMAN GLOBAL HORIZON FUNDS - SELIGMAN HORIZON US DOLLAR RESERVE FUND	49, avenue J-F Kennedy	1855	Luxembourg		Na
LUO00373C0001	SICAV FRANCE-LUXEMBOURG - EUROPE MONETAIRE	11, rue Aldringen	1118	Luxembourg		Na
LUO00129C0020	SICAV PLACEURO - COMPARTIMENT COURT TERME DOLLARS US	16, rue d'Epernay	1490	Luxembourg		Na
LUO00129C0011	SICAV PLACEURO - COMPARTIMENT COURT TERME EURO	16, rue d'Epernay	1490	Luxembourg		Na
LUO00326C0018	SOGELUX FUND - MONEY MARKET (EURO)	11a, boulevard du Prince Henri	1724	Luxembourg		Na
LUO00326C0031	SOGELUX FUND - MONEY MARKET (USD)	11a, boulevard du Prince Henri	1724	Luxembourg		Na
LUO00352C0001	SOTRECA - EURO SHORT	18, boulevard Royal	2449	Luxembourg		Na
LUO00352C0002	SOTRECA - USD	18, boulevard Royal	2449	Luxembourg		Na
LUO02916C0007	STANDARD LIFE INVESTMENTS GLOBAL SICAV - RESERVE FUND	5, rue Plaetis	2338	Luxembourg		Na
LUO00619C0015	SUEZ LUX CASH - NORDIC	39, allée Scheffer	2520	Luxembourg		Na
LUO02608C0006	SV/BPAA INTERNATIONAL QUANTITATIVE INDEX FUNDS SICAV - SHORT TERM UK	291, route d'Arlon	1150	Luxembourg		Na
LUO00884C0012	SWISSCA MM FUND - AUD	1, place de Metz	1930	Luxembourg		Na
LUO00884C0009	SWISSCA MM FUND - CAD	1, place de Metz	1930	Luxembourg		Na
LUO00884C0006	SWISSCA MM FUND - CHF	1, place de Metz	1930	Luxembourg		Na
LUO00884C0005	SWISSCA MM FUND - EUR	1, place de Metz	1930	Luxembourg		Na
LUO00884C0003	SWISSCA MM FUND - GBP	1, place de Metz	1930	Luxembourg		Na
LUO00884C0008	SWISSCA MM FUND - JPY	1, place de Metz	1930	Luxembourg		Na
LUO00884C0001	SWISSCA MM FUND - USD	1, place de Metz	1930	Luxembourg		Na
LUO02908C0002	TD WATERHOUSE FUND - US DOLLAR RESERVE FUND	39, allée Scheffer	2520	Luxembourg		Na
LUO03030C0005	TETI INTERNATIONAL FUND - BREVE TERMINE EURO	39, allée Scheffer	2520	Luxembourg		Na
LUO03440C0001	THE LIQUIDITYPLUS FUND - CHF	11, rue Aldringen	1118	Luxembourg		Na
LUO03440C0002	THE LIQUIDITYPLUS FUND - EUR	11, rue Aldringen	1118	Luxembourg		Na

MFI ID	NAME	ADDRESS	POSTAL	CITY	HEAD OFFICE	RES*
LUO03440C0003	THE LIQUIDITYPLUS FUND - USD	11, rue Aldringen	1118	Luxembourg		Na
LUO02397C0002	THE MODERN FUNDS - SHORT-TERM SEK INTEREST SAVING	1, place de Metz	1930	Luxembourg		Na
LUO03428C0002	TOKYO-MITSUBISHI MONEY MARKET FUND - EURO PORTFOLIO	287-289, route d'Arlon	1150	Luxembourg		Na
LUO03428C0001	TOKYO-MITSUBISHI MONEY MARKET FUND - US DOLLAR PORTFOLIO	287-289, route d'Arlon	1150	Luxembourg		Na
LUO02703C0003	UBP MONEY MARKET FUND - (CHF)	39, allée Scheffer	2520	Luxembourg		Na
LUO02703C0001	UBP MONEY MARKET FUND - (EURO)	39, allée Scheffer	2520	Luxembourg		Na
LUO02703C0002	UBP MONEY MARKET FUND - (USD)	39, allée Scheffer	2520	Luxembourg		Na
LUO01661C0002	UBS (LUX) EMERGING ECONOMIES FUND - LATIN AMERICAN MONEY MARKET	291, route d'Arlon	1150	Luxembourg		Na
LUO02412C0015	UBS (LUX) INSTITUTIONAL FUND - SHORT TERM EUR	291, route d'Arlon	1150	Luxembourg		Na
LUO02412C0014	UBS (LUX) INSTITUTIONAL FUND - SHORT TERM USD	291, route d'Arlon	1150	Luxembourg		Na
LUO00525C0012	UBS (LUX) MONEY MARKET FUND - AUD	291, route d'Arlon	1150	Luxembourg		Na
LUO00525C0009	UBS (LUX) MONEY MARKET FUND - CAD	291, route d'Arlon	1150	Luxembourg		Na
LUO00525C0006	UBS (LUX) MONEY MARKET FUND - CHF	291, route d'Arlon	1150	Luxembourg		Na
LUO00525C0003	UBS (LUX) MONEY MARKET FUND - EUR	291, route d'Arlon	1150	Luxembourg		Na
LUO00525C0002	UBS (LUX) MONEY MARKET FUND - GBP	291, route d'Arlon	1150	Luxembourg		Na
LUO00525C0001	UBS (LUX) MONEY MARKET FUND - USD	291, route d'Arlon	1150	Luxembourg		Na
LUO00804C0001	UBS (LUX) SHORT TERM INVEST - EUR	291, route d'Arlon	1150	Luxembourg		Na
LUO03304C0002	UBS (LUX) SHORT TERM SICAV - CHF	291, route d'Arlon	1150	Luxembourg		Na
LUO03304C0001	UBS (LUX) SHORT TERM SICAV - EUR	291, route d'Arlon	1150	Luxembourg		Na
LUO03304C0003	UBS (LUX) SHORT TERM SICAV - USD	291, route d'Arlon	1150	Luxembourg		Na
LUO02881C0001	UFJ PARTNERS GAIKADATE MMF - US DOLLAR PORTFOLIO	49, avenue J-F Kennedy	1855	Luxembourg		Na
LUO01615C0001	UNIMONEYMARKET - EURO	308, route d'Esch	1471	Luxembourg		Na
LUO01615C0002	UNIMONEYMARKET - USD	308, route d'Esch	1471	Luxembourg		Na
LUO00762C0025	UNIVERSE, THE CMI GLOBAL NETWORK FUND - CMI EURO CURRENCY RESERVE SUB FUND	23,route d'Arlon	8009	Strassen		Na
LUO00762C0022	UNIVERSE, THE CMI GLOBAL NETWORK FUND - CMI STERLING CURRENCY RESERVE SUB FUND	23,route d'Arlon	8009	Strassen		Na
LUO00762C0023	UNIVERSE, THE CMI GLOBAL NETWORK FUND - CMI US DOLLAR CURRENCY RESERVE SUB FUND	23,route d'Arlon	8009	Strassen		Na
LUO00994C0003	VAN LANSCHOT UMBRELLA FUND - MONEY MARKET PORTFOLIO	106, route d'Arlon	8210	Mamer		Na
LUO00590C0002	VARIUS - CASH	12, rue Eugène Ruppert	2453	Luxembourg		Na
LUO02606C0005	VITRUVIUS - RESERVE LIQUIDITY	11, rue Aldringen	1118	Luxembourg		Na
LUO00996C0032	VONTOBEL FUND - EURO MONEY	23, avenue de la Porte-Neuve	2227	Luxembourg		Na
LUO00996C0031	VONTOBEL FUND - SWISS MONEY	23, avenue de la Porte-Neuve	2227	Luxembourg		Na
LUO00996C0033	VONTOBEL FUND - US DOLLAR MONEY	23, avenue de la Porte-Neuve	2227	Luxembourg		Na
LUO01709C0000	WALSER EURO CASH WACHSTUM	1-7, rue Nina et Julien Lefèvre	1952	Luxembourg		Na
LUO02417C0021	WESTAM COMPASS FUND - US DOLLAR ACTIVE LIQUIDITY FUND	5, rue Plaetis	2338	Luxembourg		Na

Total number of Money Market Funds : 419

TOTAL number of Monetary Financial Institutions in Luxembourg : 592

MFII ID	NAME	ADDRESS	POSTAL	CITY	HEAD OFFICE	RES*
<b>NETHERLANDS</b>						
<b>Central Banks</b>						
NL001	De Nederlandsche Bank N.V.		1000 AB	Amsterdam		Na
	Total number of Central Banks : 1					
<b>Credit Institutions</b>						
NL502	AAGUS Financial Services Group N.V.		3800 AR	Amersfoort		Yes
NL270	Aareal Bank A.G.	Stadhouderskade 14E	1054 ES	Amsterdam		Yes
NL9008	ABN AMRO Aqaathbank B.V.		3000 CJ	Rotterdam		Yes
NL9009	ABN AMRO Aqaathbank II B.V.		3000 CJ	Rotterdam		Yes
NL150	ABN AMRO Bank N.V.		1000 EG	Amsterdam		Yes
NL156	ABN AMRO Bouwfonds Nederlandse Gemeenten N.V.		3870 DA	Hoevelaken		Yes
NL9007	ABN AMRO Groenbank B.V.		3000 CJ	Rotterdam		Yes
NL7800	ABN AMRO Holding N.V.		1000 EA	Amsterdam		Yes
NL158	ABN AMRO Mellon Global Securities Services B.V.		1000 EA	Amsterdam		Yes
NL399	Achmea Bank Holding N.V.		2501 CH	's-Gravenhage		Yes
NL410	Achmea Hypotheekbank N.V.		2501 CH	's-Gravenhage		Yes
NL480	AEGON Bank N.V.		3430 DG	Nieuwegein		Yes
NL335	Akbank International N.V.	Parklaan 11	3016 AB	Rotterdam		Yes
NL931	Algemene Spaarbank voor Nederland ASN N.V.		2500 GM	's-Gravenhage		Yes
NL7832	AMEV Bank N.V.		3500 GT	Utrecht		Yes
NL222	Amsterdam Trade Bank N.V.	Herengracht 475	1017 BS	Amsterdam		Yes
NL887	Amstgeld N.V.		1001 ED	Amsterdam		Yes
NL343	Argenta Spaarbank N.V.	Belgiëlei 49-53	2018 --	Antwerpen, België		Yes
NL466	ASR Bank N.V.	Weena 70	3012 CM	Rotterdam		Yes
NL525	Banco do Brasil S.A.	Herengracht 457	1017 BS	Amsterdam	BR Banco do Brasil S.A.	Yes
NL630	Bank Bercoop N.V.		8420 AA	Oldeberkoop (Ooststellingwerf)		Yes
NL735	Bank Insinger de Beaufort N.V.		1001 EV	Amsterdam		Yes
NL425	Bank Mendes Gans N.V.		1000 AD	Amsterdam		Yes
NL680	Bank Nederlandse Gemeenten N.V.		2500 GH	's-Gravenhage		Yes
NL321	Bank of America, N.A.		1000 BP	Amsterdam	US Bank of America N.A.	Yes
NL581	Bank of Taiwan	Strawinskylaan 1105	1077 XX	Amsterdam	TW Bank of Taiwan	Yes
NL512	Bank of Tokyo-Mitsubishi (Holland) N.V.		1000 AT	Amsterdam		Yes
NL720	Bank Ten Cate & Cie. N.V.		1001 AT	Amsterdam		Yes
NL805	Bank voor de Bouwnijverheid N.V.		1070 AD	Amsterdam		Yes
NL184	Banque Artesia Nederland N.V.		1000 AG	Amsterdam		Yes
NL333	Banque Centrale de Compensation S.A.	Beursplein 5	1012 JW	Amsterdam		Yes
NL281	BNP Paribas Bank N.V.		1001 EA	Amsterdam		Yes
NL533	BNP Paribas S.A.		1001 EA	Amsterdam		Yes
NL9013	Bouwfonds Hypotheken B.V.		3870 DA	Hoevelaken		Yes
NL9012	Bouwfonds Property Finance B.V.		3870 DA	Hoevelaken		Yes
NL322	CenE Bankiers N.V.		3508 AC	Utrecht		Yes
NL587	Chang Hwa Commercial Bank Ltd.	Strawinskylaan 959	1077 XX	Amsterdam		Yes
NL275	Citco Bank Nederland N.V.		1007 JE	Amsterdam		Yes
NL499	Citibank International plc		1100 DX	Amsterdam		Yes
NL225	Citicorp Investment Bank (The Netherlands) N.V.		1100 DX	Amsterdam		Yes
NL9011	CMV Bank B.V.	Plotterweg 33	3821 BB	Amersfoort		Yes
NL519	Commerzbank (Nederland) N.V.		1000 AC	Amsterdam		Yes
NL8253	Coop Rabobank Beekbergen Loenen Hoenderloo U.A.	Loenenseweg 1	7361 GA	Beekbergen (Apeldoorn)		Yes
NL8379	Coop Rabobank Bergen-Egmond-Schoorl U.A.	Heereweg 56	1871 EJ	Schoorl		Yes
NL8525	Coop Rabobank Bergh U.A.	's-Heerenbergseweg 8	7038 CC	Zeddam (Bergh)		Yes
NL8522	Coop Rabobank Bergum-Oostermeer e.o. U.A.	Bulthuisingsel 2	9251 BW	Burgum (Tytjerksteradiel)		Yes
NL8352	Coop Rabobank Bladel-Reusel U.A.	Markt 7	5531 BA	Bladel		Yes
NL8241	Coop Rabobank Braassemmermeer U.A.	Noordeinde 61	2371 CN	Roelofarendsveen (Alkemade)		Yes
NL8394	Coop Rabobank Bunschoten-Spakenburg U.A.	Broerswetering 6	3752 AM	Bunschoten-Spakenburg (Bunschoten)		Yes
NL8517	Coop Rabobank Ede-Veenendaal U.A.	Rubensstraat 145	6717 VE	Ede		Yes
NL8512	Coop Rabobank Haaren-Helvoirt U.A.	Vincent van Goghplein 1	5268 BZ	Helvoirt (Haaren)		Yes
NL8258	Coop Rabobank Harskamp-De Valk-Lunteren U.A.	Dorpsstraat 69	6741 AC	Lunteren (Ede)		Yes

MFI ID	NAME	ADDRESS	POSTAL	CITY	HEAD OFFICE	RES*
NL8284	Coop Rabobank Hoeksche Waard Noord U.A.	Pieter Repelaerstraat 55	3297 BL	Puttershoek (Binnenmaas)		Yes
NL8219	Coop Rabobank Katwijk aan Zee U.A.	Rogstraat 2	2224 TW	Katwijk aan Zee (Katwijk)		Yes
NL8232	Coop Rabobank Laren-Blaricum U.A.	Burg. van Nispenstraat 6	1251 KH	Laren NH (Laren)		Yes
NL8240	Coop Rabobank Leidschendam-Voorburg U.A.	Liguster 10	2262 AC	Leidschendam		Yes
NL8516	Coop Rabobank Midden-Twente U.A.	Marskant 5	7551 BS	Hengelo (O)		Yes
NL8267	Coop Rabobank Nedersticht U.A.	Oranjelaan 8	3454 BT	De Meern (Utrecht)		Yes
NL8510	Coop Rabobank Noordwest-Walcheren U.A.	Dr. B. Vaandragerstraat 1	4357 CD	Domburg (Veere)		Yes
NL8299	Coop Rabobank Noordwijk-Noordwijkerhout U.A.	Keyzerswey 89	2201 CX	Noordwijk		Yes
NL8260	Coop Rabobank Tholen U.A.	Markt 13	4695 CE	Sint Maartensdijk (Tholen)		Yes
NL8404	Coop Rabobank U.A.	Kerkplein 12	6039 GH	Stramproy (Weert)		Yes
NL8497	Coop Rabobank Zuidwolde (Drenthe) U.A.	Hoofdstraat 74	7921 AN	Zuidwolde (De Wolden)		Yes
NL8000	Coöp. Rabobank 'Aalsmeer' U.A.	Stationsweg 6	1431 EG	Aalsmeer		Yes
NL8187	Coöp. Rabobank 's-Hertogenbosch en Omstreken U.A.	Burg. Loeffplein 1	5211 RX	's-Hertogenbosch		Yes
NL8047	Coöp. Rabobank 3B Hoek U.A.	Dorpsstraat 39	2661 CE	Bergschenhoek		Yes
NL8134	Coöp. Rabobank Aa en Hunze U.A.	Brink 10	9461 AS	Gieten (Aa en Hunze)		Yes
NL8001	Coöp. Rabobank Aalten-Winterswijk U.A.	Burgemeester Bosmastraat 41	7101 DE	Winterswijk		Yes
NL8514	Coöp. Rabobank Aar en Plassengebied U.A.	Teylersplein 2	2441 LE	Nieuwveen (Liemer)		Yes
NL8338	Coöp. Rabobank Abcoude Ouder-Amstel U.A.	Korendragerstraat 3	1191 JA	Ouderkerk aan de Amstel (Ouder-Amstel)		Yes
NL8151	Coöp. Rabobank Alblasserwaard Lekstreek U.A.	Fortuinplein 25	2964 BE	Groot-Ammers (Liesveld)		Yes
NL8369	Coöp. Rabobank Alkemade U.A.	Hertogsweg 4	2375 XN	Rijpwetering (Alkemade)		Yes
NL8004	Coöp. Rabobank Alkmaar en Omstreken U.A.	Hertog Aalbrechtweg 26	1823 DL	Alkmaar		Yes
NL8006	Coöp. Rabobank Almere U.A.	Grote Markt 2	1315 JG	Almere		Yes
NL8007	Coöp. Rabobank Altena-Biesbosch U.A.	Voorstraat 5 A	4286 AK	Almkerk (Woudrichem)		Yes
NL8011	Coöp. Rabobank Amersfoort en omstreken U.A.	Snouckaertlaan 70	3811 MB	Amersfoort		Yes
NL8012	Coöp. Rabobank Amstelveen U.A.	Dorpsstraat 2	1182 JD	Amstelveen		Yes
NL8091	Coöp. Rabobank Amsterdam en Omstreken U.A.	Wilhelminaplantsoen 124	1111 CP	Diemen		Yes
NL8018	Coöp. Rabobank Apeldoorn U.A.	Marktplein 40	7311 LR	Apeldoorn		Yes
NL8021	Coöp. Rabobank Assen-Rolde-Smilde U.A.	Neptunusplein 2	9401 CZ	Assen		Yes
NL8023	Coöp. Rabobank Asten U.A.	Emmastraat 9	5721 HA	Asten		Yes
NL8024	Coöp. Rabobank Baarle-Nassau en omstreken U.A.	Singel 4	5111 CD	Baarle-Nassau		Yes
NL8026	Coöp. Rabobank Baexem-Grathem U.A.	Mgr Kierkelsplein 1	6095 BK	Baexem (Heythuysen)		Yes
NL8086	Coöp. Rabobank Bedum-Delfzijl U.A.	Molenberg 7	9934 CG	Delfzijl		Yes
NL8034	Coöp. Rabobank Beek-Elstloo-Spaubeek U.A.	Markt 71	6191 JK	Beek (L)		Yes
NL8037	Coöp. Rabobank Beilen-Wijster U.A.	Ettestraat 1	9411 KT	Beilen (Midden-Drenthe)		Yes
NL8157	Coöp. Rabobank Bergambacht-Vlist U.A.	Kleine Haven 1	2851 BP	Haastrecht (Vlist)		Yes
NL8045	Coöp. Rabobank Bergeijk U.A.	Burg. Magneestraat 12	5571 HD	Bergeyk		Yes
NL8044	Coöp. Rabobank Bergen op Zoom U.A.	Jacob Obrechtlaan 1	4611 AP	Bergen op Zoom		Yes
NL8046	Coöp. Rabobank Berghem-Herpen-Megen U.A.	Kloosterstraat 2	5351 ER	Berghem (Oss)		Yes
NL8518	Coöp. Rabobank Berkel-IJssel U.A.	Piet Heinstraat 11	7204 JN	Zutphen		Yes
NL8252	Coöp. Rabobank Berkelland U.A.	Markt 11	7241 AA	Lochem		Yes
NL8173	Coöp. Rabobank Bernheze U.A.	Schoonstraat 22	5384 AN	Heesch (Bernheze)		Yes
NL8051	Coöp. Rabobank Best U.A.	Raadhuisplein 30	5683 EA	Best		Yes
NL8210	Coöp. Rabobank Betuwe U.A.	Flessestraat 11	6666 CK	Heteren		Yes
NL8080	Coöp. Rabobank Beusichem-Culemborg U.A.	Boerenstraat 1	4101 EX	Culemborg		Yes
NL8135	Coöp. Rabobank Beveland U.A.	Livingstoneweg 13	4462 GL	Goes		Yes
NL8056	Coöp. Rabobank Blokker-Zwaag U.A.	Westerblokker 32 B	1695 AH	Blokker (Hoorn)		Yes
NL8057	Coöp. Rabobank Bodegraven U.A.	Marktstraat 1-7	2411 BE	Bodegraven		Yes
NL8058	Coöp. Rabobank Boekel-Venhorst U.A.	St. Agathaplein 8	5427 AB	Boekel		Yes
NL8059	Coöp. Rabobank Bolsward e.o. U.A.	Skilwijk 15-23	8701 KM	Bolsward		Yes
NL8166	Coöp. Rabobank Bommelerwaard Zuid U.A.	Koningskampen 8	5321 JK	Hedel (Maasdriel)		Yes
NL8483	Coöp. Rabobank Bommelerwaard-Noord U.A.	Boschstraat 92	5301 AG	Zaltbommel		Yes
NL8061	Coöp. Rabobank Borger-Odoorn U.A.	Hoofdstraat 23	9531 AB	Borger (Borger-Odoorn)		Yes

MFID	NAME	ADDRESS	POSTAL	CITY	HEAD OFFICE	RES*
NL8064	Coöp. Rabobank Boskoop-Reeuwijk U.A.	Burg. Colijnstraat 22	2771 GD	Boskoop		Yes
NL8068	Coöp. Rabobank Boxtel-Liempde U.A.	Stationsstraat 32	5281 GE	Boxtel		Yes
NL8070	Coöp. Rabobank Breda U.A.	Markendaalseweg 73	4811 KB	Breda		Yes
NL8257	Coöp. Rabobank Broekhuizen-Lottum-Swolgen U.A.	Mgr. Schravenlaan 1	5973 NH	Lottum (Grubbenvorst)		Yes
NL8074	Coöp. Rabobank Budel-Maarheeze U.A.	Capucijnerplein 24-26	6021 CB	Budel (Cranendonck)		Yes
NL8305	Coöp. Rabobank Centraal Plateau Limburg U.A.	Stationsstraat 171	6361 BH	Nuth		Yes
NL8081	Coöp. Rabobank Dalftsen-Hasselt U.A.	Kerkplein 26	7721 AD	Dalftsen		Yes
NL8079	Coöp. Rabobank De Beek-Dal-Veste U.A.	Kasteel 2	7741 GD	Coevorden		Yes
NL8053	Coöp. Rabobank De Bilt en Omstreken U.A.	Burg. De Withstraat 59	3732 EJ	De Bilt		Yes
NL8377	Coöp. Rabobank De Dollard U.A.	Stationsstraat 13	9679 EA	Scheemda		Yes
NL8350	Coöp. Rabobank De Dongemond U.A.	Wilhelminalaan 11	4941 GJ	Raamsdonksveer  (Geertruidenberg)		Yes
NL8190	Coöp. Rabobank De Hilver U.A.	Vrijthof 1	5081 CA	Hilvarenbeek		Yes
NL8406	Coöp. Rabobank De Lauwers U.A.	De Kolk 37	9231 CV	Surhuisterveen (Achtkarspelen)		Yes
NL8248	Coöp. Rabobank De Maaslanden U.A.	Hoofdstraat 78	2678 CL	De Lier		Yes
NL8283	Coöp. Rabobank De Ronde Venen U.A.	Bozenhoven 93	3641 AD	Mijdrecht (De Ronde Venen)		Yes
NL8085	Coöp. Rabobank Delflanden U.A.	Buitenhofdreef 268	2625 RE	Delft		Yes
NL8144	Coöp. Rabobank Den Haag en omgeving U.A.	Bezuidenhoutseweg 5	2594 AB	's-Gravenhage		Yes
NL8088	Coöp. Rabobank Deurne U.A.	Martinetstraat 1	5751 KR	Deurne		Yes
NL8093	Coöp. Rabobank Doesburg-Giesbeek en Omstreken U.A.	Kerkstraat 19-23	6981 CK	Doesburg		Yes
NL8094	Coöp. Rabobank Doetinchem U.A.	Terborgseweg 25	7001 GM	Doetinchem		Yes
NL8096	Coöp. Rabobank Dongen-Rijen U.A.	Hoge Ham 89	5104 JC	Dongen		Yes
NL8097	Coöp. Rabobank Dordrecht U.A.	Spuiboulevard 210	3311 GR	Dordrecht		Yes
NL8098	Coöp. Rabobank Drachten-Ureterp U.A.	Burgemeester Wuiteweg 38	9203 KL	Drachten (Smallingerland)		Yes
NL8105	Coöp. Rabobank Echt en Omstreken U.A.	Nieuwe Markt 8	6101 CT	Echt		Yes
NL8445	Coöp. Rabobank Edam-Volendam U.A.	C van Abkoudestraat 1	1132 AA	Volendam (Edam- Volendam)		Yes
NL8450	Coöp. Rabobank Eelde-Vries-Zuidlaren U.A.	Nieuwe Rijksweg 37	9481 AP	Vries (Tynaarlo)		Yes
NL8107	Coöp. Rabobank Eemnes U.A.	Braadkamp 15	3755 CJ	Eemnes		Yes
NL8109	Coöp. Rabobank Eersel U.A.	Nieuwstraat 25	5521 CA	Eersel		Yes
NL8121	Coöp. Rabobank Eijsden-Gronsveld Heugem U.A.	Breusterstraat 45	6245 EH	Eijsden		Yes
NL8110	Coöp. Rabobank Eindhoven U.A.	Europalaan 36	5623 LJ	Eindhoven		Yes
NL8112	Coöp. Rabobank Eil en Omstreken U.A.	Scheijmansplein 18	6011 PC	Eil (Hunsel)		Yes
NL8114	Coöp. Rabobank Emmen U.A.	Wilhelminastraat 47	7811 JD	Emmen		Yes
NL8117	Coöp. Rabobank Enschede U.A.	Raiffeisenstraat 75	7514 AM	Enschede		Yes
NL8118	Coöp. Rabobank Epe-Vaassen U.A.	Pr Julianalaan 2	8161 CE	Epe		Yes
NL8120	Coöp. Rabobank Etten-Leur U.A.	Stationsplein 45	4872 XL	Etten-Leur		Yes
NL8335	Coöp. Rabobank Flakkee Oost U.A.	Emmastraat 11	3255 BD	Oude-Tonge (Oostflakkee)		Yes
NL8099	Coöp. Rabobank Flevoland U.A.	Dukaatpassage 15	8232 GC	Lelystad		Yes
NL8381	Coöp. Rabobank Gaanderen-Silvolde U.A.	Terborgseweg 10	7064 AD	Silvolde (Wisch)		Yes
NL8124	Coöp. Rabobank Geesteren-Langeveen U.A.	Vriezenveenseweg 5	7678 VA	Geesteren Ov (Tubbergen)		Yes
NL8125	Coöp. Rabobank Geldermalsen en Omstreken U.A.	Herman Kuykstraat 17	4191 AH	Geldermalsen		Yes
NL8126	Coöp. Rabobank Geldrop en Heeze-Leende U.A.	Korte Kerkstraat 1	5664 HE	Geldrop		Yes
NL8127	Coöp. Rabobank Geleen U.A.	Markt 5	6161 EG	Geleen		Yes
NL8417	Coöp. Rabobank Gemeente Voorst U.A.	Dorpsstraat 24	7391 DE	Twello (Voorst)		Yes
NL8128	Coöp. Rabobank Gemert-Blakel U.A.	Ridderplein 7	5421 CV	Gemert (Gemert- Bakel)		Yes
NL8129	Coöp. Rabobank Gendringen-Ulft U.A.	Grotestraat 35	7081 CB	Gendringen		Yes
NL8130	Coöp. Rabobank Gendt-Doornenburg U.A.	Dorpstraat 21 D	6691 AV	Gendt (Lingewaard)		Yes
NL8131	Coöp. Rabobank Genemuiden U.A.	Sasweg 5	8281 BR	Genemuiden		Yes
NL8132	Coöp. Rabobank Gennep-Bergen U.A.	Zandstraat 56	6591 DD	Gennep		Yes
NL8133	Coöp. Rabobank Giessenlanden U.A.	Peursumseweg 19	3381 KT	Giessenburg (Giessenlanden)		Yes
NL8139	Coöp. Rabobank Gorinchem U.A.	Haarstraat 65-67	4201 JB	Gorinchem		Yes
NL8140	Coöp. Rabobank Gorredijk-Jubbega en Omstreken U.A.	Stationsweg 1	8401 DK	Gorredijk (Opsterland)		Yes
NL8142	Coöp. Rabobank Gouderak U.A.	Kranepoort 6	2831 AK	Gouderak (Ouderkerk)		Yes
NL8455	Coöp. Rabobank Gouwezoom U.A.	Kerkweg Oost 161	2741 HC	Waddinxveen		Yes

MFID	NAME	ADDRESS	POSTAL	CITY	HEAD OFFICE	RES*
NL8449	Coöp. Rabobank Graafschap-West U.A.	Zutphenseweg 26	7251 DK	Vorden		Yes
NL8149	Coöp. Rabobank Groesbeek-Millingen aan de Rijn U.A.	Dorpsstraat 28	6561 CB	Groesbeek		Yes
NL8150	Coöp. Rabobank Groningen e.o. U.A.	Pleiadienlaan 8	9742 NG	Groningen		Yes
NL8156	Coöp. Rabobank Haarlemmermeer U.A.	Polarisavenue 150	2132 JX	Hoofddorp (Haarlemmermeer)		Yes
NL8346	Coöp. Rabobank Hage-Beek U.A.	Loopstraat 2	4841 AD	Prinsenbeek (Breda)		Yes
NL8158	Coöp. Rabobank Halsteren-Lepelstraat U.A.	Dorpsstraat 65	4661 HM	Halsteren (Bergen op Zoom)		Yes
NL8119	Coöp. Rabobank Harderwijk-Ermelo-Putten U.A.	Hoofdweg 3	3842 GZ	Harderwijk		Yes
NL8161	Coöp. Rabobank Hardinxveld-Giessendam U.A.	Peulenstraat 154	3371 AR	Hardinxveld-Giessendam		Yes
NL8416	Coöp. Rabobank Harenkarspel en Omgeving U.A.	Dorpsstraat 33	1747 HA	Tuitjenhorn (Harenkarspel)		Yes
NL8164	Coöp. Rabobank Hattem-Zalk U.A.	Markt 3-5	8051 EZ	Hattem		Yes
NL8165	Coöp. Rabobank Haulerwijk U.A.	Oosterwoldseweg 3	8433 PS	Haulerwijk (Ooststellingwerf)		Yes
NL8412	Coöp. Rabobank Heel en Thorn U.A.	Heerbaan 17	6097 AV	Heel		Yes
NL8167	Coöp. Rabobank Heemskerk-Uitgeest U.A.	Burg. Nielenplein 6	1961 NV	Heemskerk		Yes
NL8169	Coöp. Rabobank Heerde-Oene-Wezep U.A.	Eperweg 5	8181 ET	Heerde		Yes
NL8171	Coöp. Rabobank Heerenveen U.A.	Burg. Kuperusplein 31	8442 CK	Heerenveen		Yes
NL8172	Coöp. Rabobank Heerhugowaard U.A.	Middenwaard 129	1703 SC	Heerhugowaard		Yes
NL8193	Coöp. Rabobank Heerlen-Hoensbroek-Brunssum U.A.	Euterpelaan 1	6411 BG	Heerlen		Yes
NL8177	Coöp. Rabobank Heinkenszand U.A.	V.D. Biltplein 6	4451 AE	Heinkenszand (Borsele)		Yes
NL8340	Coöp. Rabobank Helden-Kessel-Maasbree U.A.	Markt 10	5981 AM	Panningen (Helden)		Yes
NL8181	Coöp. Rabobank Helmond U.A.	Kerkstraat 33	5701 PL	Helmond		Yes
NL8302	Coöp. Rabobank Het Maasland U.A.	Dorpstraat 28	5391 AW	Nuland (Maasdonk)		Yes
NL8523	Coöp. Rabobank Heuvelland U.A.	Dorpsstraat 34	6271 BL	Gulpen (Gulpen-Wittem)		Yes
NL8189	Coöp. Rabobank Hillegom-Bennebroek en omstreken U.A.	Wilhelminalaan 3	2182 CA	Hillegom		Yes
NL8191	Coöp. Rabobank Hilversum en Omstreken U.A.	's Gravelandseweg 76	1217 ET	Hilversum		Yes
NL8303	Coöp. Rabobank Hoeksche Waard Zuid U.A.	Burgemeester de Zeeuwstr 22	3281 AJ	Numansdorp (Cromstrijen)		Yes
NL8336	Coöp. Rabobank Hoeven-Oudenbosch U.A.	Markt 62	4731 HR	Oudenbosch (Halderberge)		Yes
NL8195	Coöp. Rabobank Holten-Markelo U.A.	Oranjestraat 10	7451 CC	Holten		Yes
NL8201	Coöp. Rabobank Hooglanderveen U.A.	V. Tuyllstraat 8 C	3829 AD	Hooglanderveen (Amersfoort)		Yes
NL8203	Coöp. Rabobank Hoorn-Medemblik U.A.	Koopvaarder 1	1625 BZ	Hoorn		Yes
NL8208	Coöp. Rabobank Huizen U.A.	Huizermaatweg 300	1276 LJ	Huizen (NH)		Yes
NL8209	Coöp. Rabobank Hulst Nieuw-Namen U.A.	Grote Markt 24	4561 EB	Hulst		Yes
NL8480	Coöp. Rabobank IJmuiden U.A.	Plein 1945 105	1971 GC	IJmuiden (Velsen)		Yes
NL8214	Coöp. Rabobank IJsselmond U.A.	Meeuwenweg 12	8261 VZ	Kampen		Yes
NL8212	Coöp. Rabobank Kaatsheuvel U.A.	Nieuwe Markt 4	5171 EJ	Kaatsheuvel (Loon op Zand)		Yes
NL8217	Coöp. Rabobank Kapelle-Wemeldinge U.A.	Weststraat 5-7	4421 AC	Kapelle		Yes
NL8368	Coöp. Rabobank Katwijk aan den Rijn-Valkenburg-Rijnsburg 'Rijndorpen'	Vliet Nz 5	2231 GM	Rijnsburg		Yes
NL8221	Coöp. Rabobank Kerkrade e.o. U.A.	Markt 47	6461 ED	Kerkrade		Yes
NL8502	Coöp. Rabobank Klenckeland U.A.	Kruisstraat 1	7851 AE	Zweeloo (Coevorden)		Yes
NL8223	Coöp. Rabobank Kloosterzande-Graauw e.o. U.A.	Cloosterstraat 99	4587 CC	Kloosterzande (Hulst)		Yes
NL8226	Coöp. Rabobank Kockengen U.A.	Voorstraat 2	3628 AH	Kockengen (Breukelen)		Yes
NL8014	Coöp. Rabobank Kop van Noord-Holland U.A.	Verkeerstorenweg 1	1786 PN	Den Helder		Yes
NL8206	Coöp. Rabobank Kromme Rijn U.A.	Schonenburgseind 40	3995 DC	Houten		Yes
NL8035	Coöp. Rabobank Laarbeek U.A.	Koppelstraat 91	5741 GB	Beek en Donk (Laarbeek)		Yes
NL8277	Coöp. Rabobank Land van Cuijk-Noord U.A.	Markt 21	5361 GH	Mill (Mill en Sint Hubert)		Yes
NL8296	Coöp. Rabobank Langedijk U.A.	Voorburggracht 285	1723 HP	Noord-Scharwoude (Langedijk)		Yes
NL8236	Coöp. Rabobank Leerdam en Omstreken U.A.	Dr. Reilinghplein 2	4141 DB	Leerdam		Yes
NL8237	Coöp. Rabobank Leeuwarden e.o. U.A.	Stationsweg 5	8911 AG	Leeuwarden		Yes
NL8238	Coöp. Rabobank Leiden en Oegstgeest U.A.	Stationsweg 37-39	2312 AT	Leiden		Yes

MFID ID	NAME	ADDRESS	POSTAL	CITY	HEAD OFFICE	RES*
NL8239	Coöp. Rabobank Leiderdorp U.A.	V. Diepeningenlaan 4	2352 KA	Leiderdorp		Yes
NL8227	Coöp. Rabobank Lek en IJssel U.A.	Marathon 9	2924 XC	Krimpen aan den IJssel		Yes
NL8188	Coöp. Rabobank Leudal U.A.	Sint Antoniusstraat 40	6093 GC	Heythuysen		Yes
NL8246	Coöp. Rabobank Leusden U.A.	Hamersveldseweg 72	3833 GS	Leusden		Yes
NL8489	Coöp. Rabobank LiemersePoort U.A.	Lentemorgen 5	6903 CT	Zevenaar		Yes
NL8255	Coöp. Rabobank Lopikerwaard-Schoonhoven U.A.	Rembrandtsplein 1	3411 HA	Lopik		Yes
NL8478	Coöp. Rabobank Maas-Merwede U.A.	Grote Kerkstraat 42	4261 BE	Wijk en Aalburg (Aalburg)		Yes
NL8220	Coöp. Rabobank Maasdriel U.A.	Leyensteinstraat 2	5331 CT	Kerkdriel (Maasdriel)		Yes
NL8205	Coöp. Rabobank Maashorst U.A.	Spoorweg 2	5963 NJ	Horst (Horst aan de Maas)		Yes
NL8261	Coöp. Rabobank Maastricht U.A.	V Hasseltkade 20	6211 CD	Maastricht		Yes
NL8262	Coöp. Rabobank Made en Omstreken U.A.	Adelstraat 9	4921 BN	Made (Drimmelen)		Yes
NL8333	Coöp. Rabobank Mark en Dintel U.A.	Markt 19	4751 HS	Oud Gastel (Halderberge)		Yes
NL8268	Coöp. Rabobank Meerssen U.A.	Bunderstraat 40	6231 EL	Meerssen		Yes
NL8271	Coöp. Rabobank Meppel en Omstreken U.A.	De Kampen 2	7943 HE	Meppel		Yes
NL8273	Coöp. Rabobank Mergelland U.A.	Burg. Beckersweg 43	6261 NX	Mheer (Margraten)		Yes
NL8275	Coöp. Rabobank Middelburg-Veere U.A.	Lange Geere 3	4331 LX	Middelburg		Yes
NL8101	Coöp. Rabobank Midden Maas en Waal en Omstreken U.A.	Hogestraat 38	6651 BM	Druten		Yes
NL8180	Coöp. Rabobank Midden Voorne-Rozenburg U.A.	Struytse Hoeck 55	3224 HA	Hellevoetsluis		Yes
NL8148	Coöp. Rabobank Midden-Achterhoek U.A.	Oude Winterswijkseweg 1	7141 DE	Groenlo		Yes
NL8199	Coöp. Rabobank Midden-Groningen U.A.	Hoofdstraat 78	9601 EL	Hoogezand (Hoogezand-Sappemeer)		Yes
NL8029	Coöp. Rabobank Midden-IJsselmonde U.A.	Windsingel 2	2991 HN	Barendrecht		Yes
NL8453	Coöp. Rabobank Midden-Langstraat U.A.	Grotestraat 234	5141 HE	Waalwijk		Yes
NL8395	Coöp. Rabobank Midden-Westfriesland U.A.	Kantbeugel 1	1648 HW	De Goorn		Yes
NL8285	Coöp. Rabobank Midden-Westland U.A.	Verdilaan 1	2671 VW	Naaldwijk		Yes
NL8490	Coöp. Rabobank Moerdijk U.A.	Haveneind 2	4761 BZ	Zevenbergen (Moerdijk)		Yes
NL8280	Coöp. Rabobank Monnickendam-Waterland U.A.	N Z Burgwal 33-34	1141 TE	Monnickendam (Waterland)		Yes
NL8281	Coöp. Rabobank Montfoort-Linschoten U.A.	Hoogstraat 23	3417 HA	Montfoort		Yes
NL8282	Coöp. Rabobank Montfort U.A.	Dijk 8	6065 CG	Montfort (Ambt Montfort)		Yes
NL8077	Coöp. Rabobank Naarden-Bussum U.A.	Eslaan 1	1404 EE	Bussum		Yes
NL8286	Coöp. Rabobank Nederweert e.o. U.A.	Geenestraat 10	6031 VR	Nederweert		Yes
NL8287	Coöp. Rabobank Neede en Omstreken U.A.	Marktstraat 13	7161 DG	Neede		Yes
NL8290	Coöp. Rabobank Nieuwegein U.A.	Nedereindseweg 30	3438 AE	Nieuwegein		Yes
NL8291	Coöp. Rabobank Nieuwerkerk-Moordrecht U.A.	J.A. Beyerinkstraat 31	2912 AA	Nieuwerkerk aan den IJssel		Yes
NL8306	Coöp. Rabobank Nijkerk U.A.	van 't Hoffstraat 24	3863 AX	Nijkerk		Yes
NL8215	Coöp. Rabobank Noord-Beveland U.A.	Noordstraat 1A	4493 AE	Kamperland (Noord-Beveland)		Yes
NL8423	Coöp. Rabobank Noord-Groningen U.A.	Kerkplein 6	9981 JA	Uithuizen (Eemsmond)		Yes
NL8082	Coöp. Rabobank Noordoost Friesland U.A.	Hoofdweg 51 A	9104 BC	Damwoude (Dantumadeel)		Yes
NL8113	Coöp. Rabobank Noordoostpolder-Urk U.A.	De Deel 1	8302 EJ	Emmeloord (Noordoostpolder)		Yes
NL8496	Coöp. Rabobank Noordwest Groningen U.A.	Hanckemalaan 1	9801 HJ	Zuidhorn		Yes
NL8005	Coöp. Rabobank Noordwest Twente U.A.	De Werf 5	7607 HH	Almelo		Yes
NL8162	Coöp. Rabobank Noordwest-Friesland U.A.	Eise Eisingastraat 5	8801 KE	Franeker		Yes
NL8348	Coöp. Rabobank Nootdorp-Pijnacker U.A.	Emmapark 84	2641 EN	Pijnacker		Yes
NL8301	Coöp. Rabobank Norg-Peize U.A.	Oosteind 8	9331 AH	Norg (Noordenveld)		Yes
NL8392	Coöp. Rabobank Nuenen-Son en Breugel U.A.	Heistraat 6	5691 CA	Son (Son en Breugel)		Yes
NL8304	Coöp. Rabobank Nunspeet-Elburg U.A.	Dorpsstraat 38	8071 BZ	Nunspeet		Yes
NL8524	Coöp. Rabobank Oerle-Wintelre U.A.	Zandoerleseweg 10	5507 NJ	Veldhoven		Yes
NL8313	Coöp. Rabobank Oirschot-De Beerzen U.A.	Agnes van Kleefstraat 66	5688 AV	Oirschot		Yes
NL8314	Coöp. Rabobank Oisterwijk U.A.	Burgemeester Verwielstr 6	5061 JB	Oisterwijk		Yes
NL8315	Coöp. Rabobank Oldebroek-Kamperveen U.A.	Zuiderzeestraatweg 74	8096 CB	Oldebroek		Yes
NL8316	Coöp. Rabobank Oost Twente U.A.	Lossersestraat 2	7574 AE	Oldenzaal		Yes
NL8321	Coöp. Rabobank Oosterbeek-Renkum U.A.	Past Bruggemanlaan 33	6861 GR	Oosterbeek (Renkum)		Yes

MFID	NAME	ADDRESS	POSTAL	CITY	HEAD OFFICE	RES*
NL8087	Coöp. Rabobank Ootmarsum-Denekamp U.A.	Oldenzaalsestraat 12	7591 GM	Denekamp		Yes
NL8339	Coöp. Rabobank Oudewater U.A.	Donkere Gaard 1-4	3421 AS	Oudewater		Yes
NL8039	Coöp. Rabobank Over-Betuwe U.A.	Markt 47	6681 AG	Bemmel		Yes
NL8341	Coöp. Rabobank Papendrecht-Alblasserdam U.A.	Brederodelaan 2	3353 GG	Papendrecht		Yes
NL8017	Coöp. Rabobank Peelrand U.A.	Kol Silvertoplaan 1	5845 BL	Sint Anthonis		Yes
NL8347	Coöp. Rabobank Purmerend en Omstreken U.A.	W Eggertstraat 7	1441 CH	Purmerend		Yes
NL8349	Coöp. Rabobank Raalte U.A.	Marktstraat 19	8102 CH	Raalte		Yes
NL8355	Coöp. Rabobank Ridderkerk U.A.	St Jorisplesin 1-2	2981 GB	Ridderkerk		Yes
NL8477	Coöp. Rabobank Rijn en Heuvelrug U.A.	Steenstraat 8	3961 VP	Wijk bij Duurstede		Yes
NL8495	Coöp. Rabobank Rijn en Wouden U.A.	Kopperwetering 5	2382 BK	Zoeterwoude		Yes
NL8371	Coöp. Rabobank Rijssen-Enter U.A.	Boomkamp 31	7461 AW	Rijssen		Yes
NL8357	Coöp. Rabobank Roden U.A.	Wilhelminastraat 20	9301 AK	Roden (Noordenveld)		Yes
NL8359	Coöp. Rabobank Roermond e.o. U.A.	Willem II Singel 9	6041 HP	Roermond		Yes
NL8362	Coöp. Rabobank Roosendaal U.A.	Laan van Limburg 2	4701 BP	Roosendaal		Yes
NL8365	Coöp. Rabobank Rotterdam U.A.	Blaak 333	3011 GB	Rotterdam		Yes
NL8396	Coöp. Rabobank Rucphen c.a. U.A.	St Janstraat 13	4714 EA	Sprundel (Rucphen)		Yes
NL8178	Coöp. Rabobank Salland-West U.A.	Marktplein 8	8141 AG	Wijhe		Yes
NL8373	Coöp. Rabobank Santpoort-Spaarndam U.A.	Hagelingerweg 173-177	2071 CD	Santpoort (Velsen)		Yes
NL8345	Coöp. Rabobank Sas van Gent e.o. U.A.	Westkade 107	4551 CG	Sas van Gent		Yes
NL8375	Coöp. Rabobank Schagen en Omstreken U.A.	Piet Ottstraat 1	1741 NW	Schagen		Yes
NL8376	Coöp. Rabobank Schaijk U.A.	Runstraat 15	5374 AA	Schaijk (Landerd)		Yes
NL8439	Coöp. Rabobank Schiedam-Vlaardingen U.A.	Veerplein 106	3131 CN	Vlaardingen		Yes
NL8493	Coöp. Rabobank Schouwen-Duiveland U.A.	Havenpark 4	4301 CD	Zierikzee (Schouwen-Duiveland)		Yes
NL8211	Coöp. Rabobank Sint Jansteen en Omstreken U.A.	van Hovestraat 8	4564 BG	Sint Jansteen (Hulst)		Yes
NL8103	Coöp. Rabobank Sint-Michielsgestel U.A.	Litsersstraat 5	5271 AB	Den Dungen (Sint-Michielsgestel)		Yes
NL8310	Coöp. Rabobank Sint-Oedenrode U.A.	Markt 19	5492 AA	Sint Oedenrode (Sint-Oedenrode)		Yes
NL8383	Coöp. Rabobank Sittard U.A.	Tempelplein 15	6131 JC	Sittard		Yes
NL8385	Coöp. Rabobank Sliedrecht-Graafstroom U.A.	Bonkelaarplein 25	3363 EL	Sliedrecht (Oostflakkee)		Yes
NL8025	Coöp. Rabobank Sloten-Badhoevedorp U.A.	Zeemanlaan 20	1171 BD	Badhoevedorp (Haarlemmermeer)		Yes
NL8388	Coöp. Rabobank Sneek-ZuidwestFriesland U.A.	Martiniplein 1	8601 EG	Sneek		Yes
NL8390	Coöp. Rabobank Soest-Baarn U.A.	Kerkplein 9	3764 AW	Soest		Yes
NL8391	Coöp. Rabobank Someren-Mierlo U.A.	Postel 8	5711 ET	Someren		Yes
NL8399	Coöp. Rabobank Staphorst-Rouveen U.A.	Bergerslag 1	7951 DR	Staphorst		Yes
NL8401	Coöp. Rabobank Steenwijk-Brederwiede U.A.	Prinsen Hoven 10	8331 JS	Steenwijk		Yes
NL8062	Coöp. Rabobank Swentibold U.A.	Parkweg 1	6121 HV	Born (Sittard-Geleen)		Yes
NL8410	Coöp. Rabobank Terneuzen-Axel U.A.	Herengracht 1	4531 GM	Terneuzen		Yes
NL8076	Coöp. Rabobank Texel U.A.	Groeneplaats 11	1791 CC	Den Burg (Texel)		Yes
NL8374	Coöp. Rabobank Teylingen U.A.	J P Gouverneurlaan 20	2171 ER	Sassenheim		Yes
NL8413	Coöp. Rabobank Tiel U.A.	Stationsstraat 4	4001 CE	Tiel		Yes
NL8414	Coöp. Rabobank Tilburg-Goirle U.A.	Spoorlaan 300	5017 JZ	Tilburg		Yes
NL8137	Coöp. Rabobank Twentehof U.A.	Kerkstraat 2	7471 AK	Goor		Yes
NL8308	Coöp. Rabobank Twenterand U.A.	Constantijnstraat 12	7442 ME	Nijverdal (Hellendoorn)		Yes
NL8331	Coöp. Rabobank U.A.	Raadhuislaan 3-9	5341 GL	Oss		Yes
NL8276	Coöp. Rabobank U.A.	Langeweg 54	3241 KA	Middelharnis		Yes
NL8382	Coöp. Rabobank U.A.	Markt 3	6369 AH	Simpelveld		Yes
NL8476	Coöp. Rabobank U.A.	Kasteellaan 52	6602 DG	Wijchen		Yes
NL8389	Coöp. Rabobank U.A.	Dorpsstraat 2	6027 PG	Soerendonk (Cranendonck)		Yes
NL8370	Coöp. Rabobank U.A.	St. Bavostraat 60	4891 CK	Rijsbergen (Zundert)		Yes
NL8020	Coöp. Rabobank U.A.	Velperbinnensingel 2 A	6811 BP	Arnhem		Yes
NL8067	Coöp. Rabobank U.A.	Steenstraat 106	5831 JJ	Boxmeer		Yes
NL8263	Coöp. Rabobank U.A.	Promenade 12	6581 BV	Malden (Heumen)		Yes
NL8380	Coöp. Rabobank U.A.	Hoofdstraat 45	5481 AA	Schijndel		Yes
NL8198	Coöp. Rabobank U.A.	V. Echtenstraat 42	7902 EN	Hoogeveen		Yes



MFID	NAME	ADDRESS	POSTAL	CITY	HEAD OFFICE	RES*
NL8498	Coöp. Rabobank U.A.	Bredaseweg 2	4881 DE	Zundert		Yes
NL8408	Coöp. Rabobank U.A.	Markt 12	6071 JD	Swalmen		Yes
NL8090	Coöp. Rabobank U.A.	Kerkstraat 20	6941 AG	Didam		Yes
NL8307	Coöp. Rabobank U.A.	K Karelplein 32	6511 NC	Nijmegen		Yes
NL8323	Coöp. Rabobank U.A.	Arendsplein 60	4901 KX	Oosterhout (NB)		Yes
NL8272	Coöp. Rabobank U.A.	Kerkveld 2	5768 BB	Meijel		Yes
NL8052	Coöp. Rabobank U.A.	Stationsplein 23	1948 LC	Beverwijk		Yes
NL8429	Coöp. Rabobank U.A.	Spoorstraat 32	7051 CK	Varsseveld (Wisch)		Yes
NL8009	Coöp. Rabobank U.A.	Laan Der Continenten 160	2404 WE	Alphen aan den Rijn		Yes
NL8353	Coöp. Rabobank U.A.	Stationstraat 2	5953 GX	Reuver (Beesel)		Yes
NL8207	Coöp. Rabobank U.A.	V. Voorststraat 1	6851 LT	Huissen		Yes
NL8100	Coöp. Rabobank U.A.	Grotestraat 149	5151 BK	Drunen (Heusden)		Yes
NL8415	Coöp. Rabobank U.A.	Nassastraat 9	7651 CX	Tubbergen		Yes
NL8224	Coöp. Rabobank U.A.	Voorstraat 26	4791 HN	Klundert (Moerdijk)		Yes
NL8030	Coöp. Rabobank U.A.	Torenplein 2	3772 CX	Barneveld		Yes
NL8400	Coöp. Rabobank U.A.	Kaaistraat 56	4651 BP	Steenbergen		Yes
NL8229	Coöp. Rabobank U.A.	Hovenstraat 135	6374 HC	Landgraaf		Yes
NL8033	Coöp. Rabobank Ubbergen U.A.	Rijksstraatweg 171	6573 CN	Beek-Ubbergen (Ubbergen)		Yes
NL8418	Coöp. Rabobank Uden-Volkel-Zeeland U.A.	Mondriaanplein 14	5401 HX	Uden		Yes
NL8422	Coöp. Rabobank Uithoorn U.A.	Amstelplein 301	1421 SG	Uithoorn		Yes
NL8424	Coöp. Rabobank Utrecht U.A.	Beneluxlaan 31-33	3526 KK	Utrecht		Yes
NL8160	Coöp. Rabobank Vaart en Vecht U.A.	De Spinde 1	7772 HA	Hardenberg		Yes
NL8041	Coöp. Rabobank Valkenburg aan de Geul U.A.	Berkelplein 220	6301 ZK	Valkenburg Lb		Yes
NL8072	Coöp. Rabobank Vecht en Plassen U.A.	Straatweg 53	3621 BH	Breukelen Ut		Yes
NL8430	Coöp. Rabobank Veendam U.A.	W Prinsstraat 34	9641 AD	Veendam		Yes
NL8432	Coöp. Rabobank Veghel-Erp U.A.	Frisselsteinstraat 5	5461 AD	Veghel		Yes
NL8434	Coöp. Rabobank Veldhoven U.A.	De Schimmerik 11	5503 PM	Veldhoven		Yes
NL8436	Coöp. Rabobank Venlo e.o. U.A.	Peperstraat 8	5911 HA	Venlo		Yes
NL8245	Coöp. Rabobank Venray-Meerlo-Wanssum U.A.	Schouwburgplein 13	5801 BV	Venray		Yes
NL8438	Coöp. Rabobank Vianen-Meerkerk U.A.	Voorstraat 61-65	4132 AN	Vianen		Yes
NL8251	Coöp. Rabobank voor Lisse en naaste Omgeving U.A.	Nassastraat 31	2161 RJ	Lisse		Yes
NL8397	Coöp. Rabobank Voorne-Putten Oost U.A.	Uitstraat 69	3201 EN	Spijkensisse		Yes
NL8446	Coöp. Rabobank Voorschoten-Wassenaar U.A.	Schoolstraat 164	2251 BK	Voorschoten		Yes
NL8448	Coöp. Rabobank Voorthuizen U.A.	Smidsplein 21	3781 GR	Voorthuizen (Barneveld)		Yes
NL8456	Coöp. Rabobank Wageningen-Rhemen U.A.	Plantsoen 44	6701 AS	Wageningen		Yes
NL8442	Coöp. Rabobank Walcheren Zuid U.A.	Lange Zelke 1	4381 EW	Vlissingen		Yes
NL8459	Coöp. Rabobank Weert en omstreken U.A.	Kasteelplein 2	6001 JC	Weert		Yes
NL8460	Coöp. Rabobank Weesp, Muiden en Omstreken U.A.	van Houtenindustriepark 23	1381 MZ	Weesp		Yes
NL8461	Coöp. Rabobank Wehl en Omstreken U.A.	Dr Blomstraat 1	7031 BV	Wehl		Yes
NL8040	Coöp. Rabobank West Maas en Waal U.A.	Zandstraat 108	6658 CX	Beneden-Leeuwen (West Maas en Waal)		Yes
NL8092	Coöp. Rabobank West-Drenthe U.A.	Peperstraat 11	7981 AT	Diever (Westerveld)		Yes
NL8403	Coöp. Rabobank West-Flakkee U.A.	Voorstraat 77	3251 BC	Stellendam (Goedereede)		Yes
NL8176	Coöp. Rabobank West-Kennemerland U.A.	Kennemerstraatweg 143	1851 BD	Heiloo		Yes
NL8320	Coöp. Rabobank West-Zeeuwsch-Vlaanderen U.A.	Nieuwstraat 18	4501 BD	Oostburg (Sluis)		Yes
NL8463	Coöp. Rabobank Westbroek en Omstreken U.A.	Pr Christinastraat 1	3615 AE	Westbroek (De Bilt)		Yes
NL8500	Coöp. Rabobank Westfriesland-Oost U.A.	Graanmarkt 1	1681 PA	Zwaagdijk (Wervershoof)		Yes
NL8146	Coöp. Rabobank Westland Zuid-West U.A.	Marktplein 6	2691 BV	's-Gravenzande		Yes
NL8327	Coöp. Rabobank Westvoorne U.A.	Stationsweg 45	3233 CS	Oostvoorne (Westvoorne)		Yes
NL8465	Coöp. Rabobank Westzaan U.A.	Kerkstraat 2	1551 BN	Westzaan (Zaanstad)		Yes
NL8467	Coöp. Rabobank Wieringerland U.A.	Brinkweg 17	1771 CN	Wieringerwerf (Wieringermeer)		Yes
NL8471	Coöp. Rabobank Woerden U.A.	Voorstraat 70	3441 CN	Woerden		Yes
NL8473	Coöp. Rabobank Woudenberg en Omstreken U.A.	Dorpsstraat 38	3931 EH	Woudenberg		Yes
NL8482	Coöp. Rabobank Zaanstreek e.o. U.A.	Ankersmidplein 2	1506 CK	Zaandam (Zaanstad)		Yes

MFID	NAME	ADDRESS	POSTAL	CITY	HEAD OFFICE	RES*
NL8487	Coöp. Rabobank Zelhem U.A.	Hummeloseweg 8	7021 AE	Zelhem		Yes
NL8494	Coöp. Rabobank Zoetermeer-Benthuizen U.A.	Oranjelaan 72	2712 GG	Zoetermeer		Yes
NL8409	Coöp. Rabobank Zuid-Groningen U.A.	Molenplein 1	9561 KS	Ter Apel (Vlagtwedde)		Yes
NL8155	Coöp. Rabobank Zuid-Kennemerland U.A.	Florapark 1-2	2012 HK	Haarlem		Yes
NL8108	Coöp. Rabobank Zuid-Oost Veluwe U.A.	Stuijvenburchstraat 153	6961 CV	Eerbeek		Yes
NL8175	Coöp. Rabobank Zuid-Salland U.A.	Singel 9	7411 HV	Deventer		Yes
NL8233	Coöp. Rabobank Zuidelijk Westerkwartier U.A.	Tolberterstraat 41	9351 BC	Leek		Yes
NL8332	Coöp. Rabobank Zuidwesthoek U.A.	Dorpsstraat 16	4641 HW	Ossendrecht (Woensdrecht)		Yes
NL8504	Coöp. Rabobank Zwijndrecht/Hendrik Ido Ambacht U.A.	Rotterdamseweg 68	3332 AK	Zwijndrecht		Yes
NL8503	Coöp. Rabobank Zwolle U.A.	Melkmarkt 15	8011 MA	Zwolle		Yes
NL8486	Coöp. Raiffeisen-Boerenleenbank B.A.	2e Hogeweg 83	3701 AW	Zeist		Yes
NL600	Coöperatieve Centrale Raiffeisen- Boerenleenbank B.A.		3500 HG	Utrecht		Yes
NL8452	CoRabobank Aalst en Waalre U.A.	Raadhuisstraat 6	5582 JD	Aalst-Waalre		Yes
NL8433	CoRabobank Arcen en Velden U.A.	Burg Gubbelsplein 2	5944 AK	Arcen (Arcen en Velden)		Yes
NL8419	CoRabobank Berkel-Enschot/Udenhout U.A.	Kreitenmolenstraat 26	5071 BE	Udenhout (Tilburg)		Yes
NL8472	CoRabobank De Stellingwerven U.A.	Hoogengaardelaan 1	8431 AD	Oosterwolde Fr. (Ooststellingwerf)		Yes
NL8441	CoRabobank Heusden-Vlijmen U.A.	Wolput 36	5251 CG	Vlijmen (Heusden)		Yes
NL8481	CoRabobank IJsselstein U.A.	Schuttersgracht 18	3401 DD	IJsselstein (U)		Yes
NL8428	CoRabobank Valkenswaard U.A.	Markt 36	5554 CD	Valkenswaard		Yes
NL8492	CoRabobank Zevenhuizen-Moerkapelle U.A.	Dorpsstraat 190	2761 AJ	Zevenhuizen (Zevenhuizen- Moerkapelle)		Yes
NL8464	CoRaiffeisen-Boerenleenbank Westerbork U.A.	Hoofdstraat 29	9431 AB	Westerbork (Midden- Drenthe)		Yes
NL160	Crédit Lyonnais S.A.	Strawinskyaan 3093	1077 XX	Amsterdam	FR	Crédit Lyonnais
NL963	CVB Bank N.V.		5201 DZ	's- Hertogenbosch		Yes
NL536	Delta Lloyd Bank N.V.		1000 AE	Amsterdam		Yes
NL537	Delta Lloyd Bankengroep N.V.		1000 AE	Amsterdam		Yes
NL548	Demir-Halk Bank (Nederland) N.V.		3001 KG	Rotterdam		Yes
NL560	Deutsche Bank A.G.	Herengracht 448-458	1017 CA	Amsterdam		Yes
NL444	Dexia Bank Nederland N.V.		1000 AV	Amsterdam		Yes
NL265	Dexia Securities Services N.V.		1070 AR	Amsterdam		Yes
NL7803	Direktbank N.V.	Nachtwachtlaan 20	1058 EA	Amsterdam		Yes
NL559	Dresdner Bank A.G.	Schipholweg 293A	1171 PK	Badhoevedorp		Yes
NL255	DSB Bank N.V.	Kerkstraat 70	1687 AS	Wognum		Yes
NL435	Economy Bank N.V., The	Van Heuven Goedhartlaan 9	1181 LE	Amstelveen		Yes
NL780	Effectenbank Stroeve N.V.		1001 AC	Amsterdam		Yes
NL341	Effectnebank Binck N.V.	Vijzelstraat 20	1017 HK	Amsterdam		Yes
NL340	Eurohypo Aktiengesellschaft	Strawinskyaan 381 (WTC)	1077 XX	Amsterdam		Yes
NL710	FBS Bankiers N.V.	Herengracht 500	1017 CB	Amsterdam		Yes
NL570	FCE Bank Plc		1000 AT	Amsterdam	GB	FCE Bank plc
NL445	FGH Bank N.V.		3500 GE	Utrecht		Yes
NL250	Financieringsmaatschappij 'Vola', B.V.		1090 GW	Amsterdam		Yes
NL546	Finansbank (Holland) N.V.	Apollolaan 15	1077 AB	Amsterdam		Yes
NL155	Finata Bank N.V.		1100 AN	Amsterdam		Yes
NL152	Fortis Bank (Nederland) N.V.		3000 BA	Rotterdam		Yes
NL576	Fortis Bank Global Clearing B.V.		1000 BR	Amsterdam		Yes
NL575	Fortis Bank Nederland (Holding) N.V.		3500 GT	Utrecht		Yes
NL577	Fortis Groenbank B.V.	Keizersgracht 683	1017 DW	Amsterdam		Yes
NL610	Friesland Bank N.V.		8901 BD	Leeuwarden		Yes
NL544	GarantiBank International N.V.		1001 JN	Amsterdam		Yes
NL145	Gilissen Bankiers N.V., Theodoor		1000 AN	Amsterdam		Yes
NL334	Goffin Bank N.V.	Newtonlaan 115	3584 BH	Utrecht		Yes
NL431	Governor and Company of the Bank of Scotland, The	Oranje Nassaulaan 14	1075 AN	Amsterdam		Yes
NL390	GWK Bank N.V.		1000 AS	Amsterdam		Yes
NL318	Habib Bank Limited	Westblaak 127	3012 KJ	Rotterdam	PK	Habib Bank Ltd
NL234	Holland Beleggingsgroep B.V.		3430 AA	Nieuwegein		Yes
NL112	Hollandsche Bank-Unie N.V.		3000 AE	Rotterdam		Yes
NL737	Hoop Effektenbank N.V., Van der		1000 AS	Amsterdam		Yes
NL534	HSBC Bank Plc		1100 DG	Amsterdam		Yes
NL7804	IDM Bank N.V.		1000 AP	Amsterdam		Yes

MFI ID	NAME	ADDRESS	POSTAL	CITY	HEAD OFFICE	RES*
NL515	Indonesische Overzeese Bank, N.V. De		1000 AM	Amsterdam		Yes
NL163	ING Bank N.V.		1000 AV	Amsterdam		Yes
NL542	ING Belgium S.A.		4801 BA	Breda		Yes
NL165	ING Direct (UK) N.V.		1000 AV	Amsterdam		Yes
NL338	ING Direct N.V.		1000 AV	Amsterdam		Yes
NL9005	ING Startersbank B.V.		1001 EJ	Amsterdam		Yes
NL7805	Interbank N.V.		1000 BS	Amsterdam		Yes
NL590	International Commercial Bank of China, The	Strawinskylaan 1203	1077 XX	Amsterdam		Yes
NL344	Interpay Elektronisch Geldinstellingen B.V.		3503 AH	Utrecht		Yes
NL547	Isbank GmbH		1001 MD	Amsterdam	DE Isbank GmbH	Yes
NL464	Istituto Bancario San Paolo di Torino-Istituto Mobiliaire Italiano spa		1001 ND	Amsterdam		Yes
NL420	JPMorgan Chase Bank	Strawinskylaan 3077	1077 ZX	Amsterdam	US The Chase Manhattan Bank	Yes
NL111	KAS Bank N.V.		1000 DB	Amsterdam		Yes
NL278	KBC Bank N.V.	Hoogoorddreef 9	1101 BA	Amsterdam		Yes
NL392	KBC Bank Nederland N.V.		3000 AM	Rotterdam		Yes
NL191	Kempen & Co N.V.		1070 AR	Amsterdam		Yes
NL549	Koçbank Nederland N.V.	Amstelplein 1	1096 HA	Amsterdam		Yes
NL118	Korea Exchange Bank		1070 BD	Amsterdam	KR Korea Exchange Bank	Yes
NL7802	Lage Landen International B.V., De		5600 AR	Eindhoven		Yes
NL120	Lanschot Bankiers N.V., F. van		5200 HC	's-Hertogenbosch		Yes
NL154	LeasePlan Corporation N.V.		1300 EB	Almere		Yes
NL527	Levob Bank N.V.		3830 AL	Leusden		Yes
NL500	Lloyds TSB Bank plc		1001 AH	Amsterdam	GB Lloyds TSB Bank plc	Yes
NL337	Merrill Lynch International Bank Limited	Amstelplein 1	1096 HA	Amsterdam		Yes
NL530	Mizuho Corporate Bank Nederland N.V.		1000 JB	Amsterdam		Yes
NL7815	Nachenius, Tjeenk & Co. N.V.		1000 GT	Amsterdam		Yes
NL511	National Bank of Greece	Herengracht 444	1017 BZ	Amsterdam		Yes
NL260	Nationale-Nederlanden Financiële Diensten B.V.		1009 AW	Amsterdam		Yes
NL895	Nederlandse Waterschapsbank N.V.		2501 CN	's-Gravenhage		Yes
NL830	Nedship Bank N.V.		3000 AH	Rotterdam		Yes
NL685	NIB Capital Bank N.V.		2501 BH	's-Gravenhage		Yes
NL324	Petercam Bank N.V.		1070 AJ	Amsterdam		Yes
NL7807	Postbank Groen N.V.		1000 EX	Amsterdam		Yes
NL675	Postbank N.V.		1000 EX	Amsterdam		Yes
NL9006	Rabo Agaath Bank B.V.		5600 MA	Eindhoven		Yes
NL8520	Rabo Groen Bank B.V.		3500 HG	Utrecht		Yes
NL7817	Rabo Securities N.V.		1090 GP	Amsterdam		Yes
NL899	Rabohypotheekbank N.V.		3500 HG	Utrecht		Yes
NL126	Rijnlandse Bank N.V.	Jutfaseweg 1	3522 HA	Utrecht		Yes
NL395	Robeco Bank Holding B.V.		3000 AZ	Rotterdam		Yes
NL332	Robein Bank N.V.		2502 AP	's-Gravenhage		Yes
NL391	Roparco N.V.		3000 AZ	Rotterdam		Yes
NL875	Schretlen & Co. N.V.		1000 BW	Amsterdam		Yes
NL133	Settlement Bank of the Netherlands, N.V.		1000 AB	Amsterdam		Yes
NL578	SNS Bank N.V.	Croeselaan 1	3521 BK	Utrecht		Yes
NL532	Société Générale		1090 GB	Amsterdam		Yes
NL280	Société Générale Bank Nederland N.V.		1090 GB	Amsterdam		Yes
NL406	Staal Bank N.V.		2501 CH	's-Gravenhage		Yes
NL429	State Street Bank Europe Ltd.		1040 KJ	Amsterdam Zuidoost		Yes
NL7823	Stichting Regio Bank		1000 AH	Amsterdam		Yes
NL7825	Stichting Vakbondsspaarbank SPN		1000 AH	Amsterdam		Yes
NL336	Svenska Handelsbanken AB	Strawinskylaan 3051/Atrium	1077 ZX	Amsterdam		Yes
NL481	TD Waterhouse Bank N.V.	Strawinskylaan 3025	1077 ZX	Amsterdam		Yes
NL195	Triodos Bank N.V.		3700 AB	Zeist		Yes
NL787	UBS Investment Bank Nederland B.V.	Herengracht 564	1017 CH	Amsterdam		Yes
NL529	UFJ Bank Nederland N.V.		1001 AL	Amsterdam		Yes
NL9010	Unigarant Financiële Diensten B.V.	Plotterweg 33	3821 BB	Amersfoort		Yes
NL983	Unilever Beleggingsbank B.V.		3000 DK	Rotterdam		Yes
NL300	Veer Palthe Voûte (VPV) N.V.	Oosthaven 52	2800 CG	Gouda		Yes
NL870	Westland/Utrecht Hypotheekbank N.V.		1001 EJ	Amsterdam		Yes
NL554	Yapi Kredi Bank Nederland N.V.	Hoogoorddreef 9	1101 BA	Amsterdam		Yes

Total number of Credit Institutions : 481

#### Money Market Funds

NL3462	ABN AMRO Liquiditeiten Plus Fonds		1000 EA	Amsterdam		Na
--------	-----------------------------------	--	---------	-----------	--	----

MFI ID	NAME	ADDRESS	POSTAL	CITY	HEAD OFFICE	RES*
NL2603	ING Bank Geldmarkt Fonds N.V.		1000 BV	Amsterdam		Na
NL2628	Regio Bank Dividendspaarfonds		1000 AH	Amsterdam		Na
NL2629	Regio Bank Groeispaarfonds		1000 AH	Amsterdam		Na
NL2289	Robeco Institutioneel Money Market Fonds	Coolsingel 120	3011 AG	Rotterdam		Na
NL3224	SNS Guldensdividendfonds		5201 DZ	's-Hertogenbosch		Na
NL5691	VPV International Geldmarktfonds B.V.		2800 CG	Gouda		Na
Total number of Money Market Funds : 7						
<b>Other Institutions</b>						
NL9003	Bangert Pontier Market makers		1001 GJ	Amsterdam		Na
NL9001	Lease Plan International Finance NV		1300 EB	Almere		Na
NL9002	NMB Heller NV		1000 AV	Amsterdam		Na
NL9004	Pitcher Asset Management BV	Herengracht 500	1017 CB	Amsterdam		Na
Total number of Other Institutions : 4						
TOTAL number of Monetary Financial Institutions in Netherlands : 493						

MFI ID	NAME	ADDRESS	POSTAL	CITY	HEAD OFFICE	RES*
<b>AUSTRIA</b>						
<b>Central Banks</b>						
AT00100	Oesterreichische Nationalbank	Otto Wagner-Platz 3	1090	Wien		Na
Total number of Central Banks : 1						
<b>Credit Institutions</b>						
AT19985	ABN AMRO Bank N.V. Filiale Wien	Operngasse 2	1010	Wien	NL ABN AMRO Bank N.V.	Yes
AT19960	Adria Bank AG	Gonzagagasse 16	1010	Wien		Yes
AT43510	Allgemeine Bausparkasse reg.Gen.m.b.H.	Liechtensteinstraße 111-115	1090	Wien		Yes
AT20320	Allgemeine Sparkasse Oberösterreich BankAG	Promenade 11-13	4020	Linz/Donau		Yes
AT19330	Allianz Investmentbank AG	Hietzinger Kai 101-105	1130	Wien		Yes
AT45330	Almtaler Volksbank reg.Gen.m.b.H.	Hauptstraße 16	4644	Scharnstein		Yes
AT36791	Alpenbank AG	Kaiserjägerstraße 9	6020	Innsbruck		Yes
AT19160	Anglo Irish Bank (Austria) AG	Rathausstraße 20	1010	Wien		Yes
AT19945	Arab Bank (Austria) AG	Seilerstätte 11	1010	Wien		Yes
AT34523	Attergauer Raiffeisenbank reg.Gen.m.b.H.	Attergaustraße 38a	4880	St. Georgen/Att.		Yes
AT19370	Autobank AG	Davidgasse 90	1100	Wien		Yes
AT19970	Banco do Brasil AG	Franz Josefs-Kai 47, 3.OG	1010	Wien		Yes
AT12000	Bank Austria Creditanstalt AG	Vordere Zollamtsstraße 13	1030	Wien		Yes
AT18250	Bank Austria Creditanstalt Handelsbank AG	Operngasse 6	1010	Wien		Yes
AT19720	Bank Austria Creditanstalt Wohnbaubank AG	Obere Donaustraße 19	1020	Wien		Yes
AT14000	Bank für Arbeit und Wirtschaft AG	Seitzergasse 2-4	1010	Wien		Yes
AT17000	Bank für Kärnten und Steiermark AG	St.Veiter Ring 43	9020	Klagenfurt		Yes
AT16000	Bank für Tirol und Vorarlberg AG	Langer Weg 11	6020	Innsbruck		Yes
AT18130	Bank für Wirtschaft und Freie Berufe AG	Zieglergasse 5	1070	Wien		Yes
AT19140	Bank Gutmann AG	Schwarzenbergplatz 16	1010	Wien		Yes
AT75150	BANK MEDICI AG	Operngasse 6/4	1010	Wien		Yes
AT19400	Bank of Tokyo-Mitsubishi (Holland) N.V. Zweigniederlassung Wien	Theresianumgasse 11/1	1040	Wien	NL Bank of Tokyo-Mitsubishi (Holland) N.V.	Yes
AT20272	Bank und Sparkassen AG Waldviertel-Mitte	Hauptplatz 3	3910	Zwettl/NÖ		Yes
AT19500	Bank Vontobel Österreich AG	Rathausplatz 4	5020	Salzburg		Yes
AT19220	Bank Winter & Co. AG	Singerstraße 10	1010	Wien		Yes
AT19530	Bankhaus Carl Spängler & Co. AG	Schwarzstraße 1	5020	Salzburg		Yes
AT19520	Bankhaus Krentschker & Co. AG	Am Eisernen Tor 3	8010	Graz		Yes
AT19440	Bankhaus Samesch & Cie AG	Bankgasse 3	1010	Wien		Yes
AT19190	Bankhaus Schelhammer & Schattera AG	Goldschmiedgasse 3	1010	Wien		Yes
AT24012	Bausparkasse der österreichischen Sparkassen AG	Beatrixgasse 27	1030	Wien		Yes
AT19950	Bausparkasse Wüstenrot AG	Alpenstraße 70	5020	Salzburg		Yes
AT33135	Burgenländische Raiffeisenbank in Eisenstadt reg.Gen.m.b.H.	Raiffeisenstraße 1	7000	Eisenstadt		Yes
AT19600	CAPITAL BANK - GRAWE GRUPPE AG	Burgring 16	8010	Graz		Yes
AT18140	CITIBANK INTERNATIONAL plc - Austria Branch	Kärntner Ring 11-13/2/7/3	1015	Wien	GB Citibank International plc	Yes
AT19620	Commerzbank Mattersburg im Burgenland AG	Judengasse 11	7210	Mattersburg		Yes
AT76320	CONSTANTIA PRIVATBANK AG	Bankgasse 2	1010	Wien		Yes
AT19650	DenizBank AG	Kärntner Ring 12	1010	Wien		Yes
AT19100	Deutsche Bank AG Filiale Wien	Hohenstaufengasse 4	1010	Wien	DE Deutsche Bank AG	Yes
AT18525	Die Burgenländische Anlage & Kredit Bank AG	Hauptplatz 11-12	7210	Mattersburg		Yes
AT19250	direktanlage.at AG	Elisabethstraße 22	5020	Salzburg		Yes
AT19940	Donau-Bank AG	Parkring 6	1010	Wien		Yes
AT20602	Dornbirner Sparkasse Bank AG	Bahnhofstraße 2	6850	Dornbirn		Yes
AT19675	Dresdner Bank AG Niederlassung Wien	Hietzinger Kai 101-105	1130	Wien	DE Dresdner Bank AG	Yes
AT14200	easybank AG	Quellenstraße 51-55	1100	Wien		Yes
AT51000	Eb und Hypo - Bank Burgenland AG	Neusiedler Straße 33	7000	Eisenstadt		Yes
AT18700	ecetra Central European e-Finance AG	Neutorgasse 2	1010	Wien		Yes
AT19210	Enrium Direktbank Austria, Niederlassung der Allgemeine Deutsche Direktbank AG	Kornstraße 4	4060	Leonding	DE Allgemeine Deutsche Direktbank AG	Yes
AT20111	Erste Bank der oesterreichischen Sparkassen AG	Graben 21	1010	Wien		Yes
AT76030	Europay Austria Zahlungsverkehrssysteme GmbH	Untere Viaduktgasse 4	1030	Wien		Yes
AT19340	European American Investment Bank AG	Wallnerstraße 4	1010	Wien		Yes
AT31800	Evangelische Kreditgenossenschaft eG Filiale Wien	Trautsongasse 8	1080	Wien	DE Evangelische Kreditgenossenschaft eG	Yes
AT19870	Fiat Auto Kreditbank GmbH	Ada-Christen-Gasse 4	1100	Wien		Yes
AT19840	Fidis Bank Gesellschaft m.b.H.	Ada-Christen-Gasse 4	1100	Wien		Yes
AT19965	Ford Bank Austria, Zweigniederlassung der FCE Bank plc	Fürbergstraße 51	5020	Salzburg	GB FCE Bank plc	Yes

MFI ID	NAME	ADDRESS	POSTAL	CITY	HEAD OFFICE	RES*
AT40430	Gärtnerbank reg.Gen.m.b.H.	Kagranner Platz 48	1220	Wien		Yes
AT19810	GE Capital Bank GmbH	Donaucity-Straße 6	1220	Wien		Yes
AT18400	Generali Bank AG	Landskrongasse 1-3	1010	Wien		Yes
AT73900	Gewerbe-Finanzierungs-AG	Peregringasse 3	1090	Wien		Yes
AT19995	Golden Star Bank - AG	Kaiserstraße 12	1070	Wien		Yes
AT42830	HAGEBANK-VOLKSBANK VÖCKLABRUCK- TRAUNSEE reg.Gen.m.b.H.	Stadtplatz 34	4840	Vöcklabruck		Yes
AT52000	HYPO ALPE-ADRIA-BANK AG	Alpen-Adria-Platz 1	9020	Klagenfurt		Yes
AT57000	HYPO TIROL BANK AG	Meraner Straße 8	6020	Innsbruck		Yes
AT47050	IMMO-BANK AG	Stadiongasse 10	1010	Wien		Yes
AT19360	ING BANK N.V. Zweigniederlassung Wien ING BANK N.V. Vienna Branch	Ungargasse 64-66/3/305	1030	Wien	NL ING Bank N.V.	Yes
AT18200	Internationale Bank für Außenhandel AG	Neuer Markt 1	1010	Wien		Yes
AT19660	INVECO BANK Österreich AG	Rotenturmstraße 16-18	1010	Wien		Yes
AT18160	Investkredit Bank AG	Renngasse 10	1010	Wien		Yes
AT19630	Kapital & Wert Bank AG	Seitzergasse 2-4	1010	Wien		Yes
AT20706	Kärntner Sparkasse AG	Neuer Platz 14	9020	Klagenfurt		Yes
AT19150	Kathrein & Co. Privatgeschäftsbank Aktiengesellschaft	Wipplingerstraße 25	1010	Wien		Yes
AT18170	Kommunalkredit Austria AG	Türkenstraße 9	1090	Wien		Yes
AT20228	KREMSENER BANK UND SPARKASSEN AG	Ringstraße 5-7	3500	Krems/Donau		Yes
AT56000	Landes-Hypothekenbank Steiermark AG	Radetzkystraße 15-17	8010	Graz		Yes
AT50200	LBA Landesbausparkasse AG	Jacquingasse 16-18	1030	Wien		Yes
AT20507	Lienzer Sparkasse AG	Johannesplatz 6	9900	Lienz		Yes
AT19320	M & A PrivatBank AG	Renngasse 6-8	1010	Wien		Yes
AT42110	Marchfelder Volksbank reg.Gen.m.b.H.	Dr.Wilhelm Exner-Platz 1-2	2230	Gänserndorf		Yes
AT19240	MEINL BANK Aktiengesellschaft	Bauernmarkt 2	1010	Wien		Yes
AT53000	Niederösterreichische Landesbank- Hypothekenbank AG	Kremser Gasse 20	3100	St.Pölten		Yes
AT31500	NOTARTREUHANDBANK AG	Landesgerichtsstraße 20	1010	Wien		Yes
AT15000	Oberbank AG	Hauptplatz 10-11	4020	Linz/Donau		Yes
AT54000	Oberösterreichische Landesbank AG	Landstraße 38	4020	Linz/Donau		Yes
AT10000	Oesterreichische Kontrollbank AG	Am Hof 4	1010	Wien		Yes
AT44220	Österreichische Apothekerbank reg.Gen.m.b.H.	Spitalgasse 31	1090	Wien		Yes
AT73700	Österreichische Hotel- und Tourismusbank Gesellschaft m.b.H.	Parkring 12a	1010	Wien		Yes
AT60000	Österreichische Postsparkasse AG	Georg Coch-Platz 2	1018	Wien		Yes
AT18190	Österreichische Verkehrskreditbank AG	Auerspergstraße 17	1080	Wien		Yes
AT40000	Österreichische Volksbanken-AG	Peregringasse 3	1090	Wien		Yes
AT40730	Osttiroler Volksbank reg.Gen.m.b.H.	Südtiroler Platz 9	9900	Lienz		Yes
AT19170	PARTNER BANK AG	Goethestraße 1a	4020	Linz/Donau		Yes
AT76000	Porsche-Bank AG	Vogelweiderstraße 75	5020	Salzburg		Yes
AT39101	Posojilnica-Bank Bilcovs-Hodise-Skofice (Kreditbank Ludmannsdorf-Keutschach- Schiefling reg.Gen.m.b.H.)	Ludmannsdorf 33a	9072	Ludmannsdorf		Yes
AT39102	Posojilnica-Bank Borovlje r.z.z.o.j. (Kreditbank Ferlach reg.Gen.m.b.H.)	Hauptplatz 16	9170	Ferlach		Yes
AT39117	Posojilnica-Bank Pliberk r.z.z.o.j. (Kreditbank Bleiburg reg.Gen.m.b.H.)	Völkermarkter Straße 1a	9150	Bleiburg		Yes
AT39104	Posojilnica-Bank Podjuna r.z.z.o.j. (Kreditbank Jauntal reg.Gen.m.b.H.)	Bleiburger Straße 6	9141	Eberndorf		Yes
AT39109	Posojilnica-Bank St.Jakob v Rožu r.z.z.o.j. (Kreditbank St.Jakob i.R. reg.Gen.m.b.H.)	St.Jakob 14	9184	St.Jakob/Ros.T.		Yes
AT39130	Posojilnica-Bank Zelezna Kapla r.z.z.o.j. (Kreditbank Eisenkappel reg.Gen.m.b.H.)	Bad Eisenkappel 67	9135	Bad Eisenkappel		Yes
AT39116	Posojilnica-Bank Zila r.z.z.o.j. (Kreditbank Gailtal reg.Gen.m.b.H.)	Kaiser-Josef-Platz 6	9500	Villach		Yes
AT34795	PRIVAT BANK AG der Raiffeisenlandesbank Oberösterreich	Europaplatz 1a	4020	Linz/Donau		Yes
AT19510	Privatinvest Bank AG	Griesgasse 11	5020	Salzburg		Yes
AT32155	Privatlade der Marktgemeinde Falkenstein		2162	Falkenstein		Yes
AT75910	PSA Finance Austria Bank AG	Gudrunstraße 184/1/4	1100	Wien		Yes
AT37468	RAIFFEISEN BANK IM MONTAFON reg.Gen.m.b.H.	Kirchplatz 3	6780	Schruns		Yes
AT39412	Raiffeisen Bank Lurnfeld-Reißeck reg.Gen.m.b.H.	Hauptstraße 23	9813	Möllbrücke		Yes
AT39496	Raiffeisen Bank Villach reg.Gen.m.b.H.	Nikolaigasse 4	9500	Villach		Yes
AT31303	Raiffeisen Bausparkasse Gesellschaft m.b.H.	Wiedner Hauptstraße 94	1050	Wien		Yes
AT19930	Raiffeisen Centrobank AG	Tegetthoffstraße 1	1010	Wien		Yes
AT32073	Raiffeisen Regionalbank Bruck/Leitha reg.Gen.m.b.H.	Raiffeisenplatz 1	2460	Bruck/Leitha		Yes
AT36254	Raiffeisen RegionalBank Fieberbrunn - St.Johann in Tirol reg.Gen.m.b.H.	Speckbacherstraße 11	6380	St.Johann/Tirol		Yes

MFI ID	NAME	ADDRESS	POSTAL	CITY	HEAD OFFICE	RES*
AT36362	Raiffeisen Regionalbank Hall in Tirol reg.Gen.m.b.H.	Zollstraße 1	6060	Hall/Tirol		Yes
AT31200	Raiffeisen Vermögensverwaltungsbank AG	Am Stadtpark 9	1030	Wien		Yes
AT31000	Raiffeisen Zentralbank Oesterreich AG	Am Stadtpark 9	1030	Wien		Yes
AT33034	Raiffeisen-Bezirksbank Jennersdorf reg.Gen.m.b.H.	Hauptstraße 11	8380	Jennersdorf		Yes
AT39358	Raiffeisen-Bezirksbank Klagenfurt reg.Gen.m.b.H.	Bahnhofstraße 3	9020	Klagenfurt		Yes
AT32413	Raiffeisen-Bezirksbank Laa a.d.Thaya reg.Gen.m.b.H.	Stadtplatz 56	2136	Laa/Thaya		Yes
AT39267	Raiffeisen-Bezirksbank Spittal/Drau reg.Gen.m.b.H.	Burgplatz 2	9800	Spittal/Drau		Yes
AT39475	Raiffeisen-Bezirksbank St.Veit a.d.Glan-Feldkirchen reg.Gen.m.b.H.	10.-Oktober-Platz 1	9300	St.Veit/Glan		Yes
AT36322	Raiffeisen-Bezirkskasse Schwaz reg.Gen.m.b.H.	Innsbrucker Straße 7-9	6130	Schwaz		Yes
AT36000	Raiffeisen-Landesbank Tirol AG	Adamgasse 1-7	6020	Innsbruck		Yes
AT31600	Raiffeisen-Leasing Bank AG	Hollandstraße 11-13	1020	Wien		Yes
AT32092	Raiffeisen-Regionalbank Gänserndorf reg.Gen.m.b.H.	Bahnstraße 8	2230	Gänserndorf		Yes
AT36336	Raiffeisen-Regionalbank Telfs reg.Gen.m.b.H.	Untermarktstraße 3	6410	Telfs		Yes
AT36200	Raiffeisenbank Absam reg.Gen.m.b.H.	Dörferstraße 32	6067	Absam		Yes
AT35001	Raiffeisenbank Abtenau-Rußbach reg.Gen.m.b.H.	Markt 49	5441	Abtenau		Yes
AT36201	Raiffeisenbank Achenkirch und Umgebung reg.Gen.m.b.H.	Achenkirch 387a	6215	Achenkirch		Yes
AT38001	Raiffeisenbank Admont reg.Gen.m.b.H.	Hauptstraße 33	8911	Admont		Yes
AT37401	Raiffeisenbank Alberschwende reg.Gen.m.b.H.	Hof 18	6861	Alberschwende		Yes
AT37402	Raiffeisenbank Altach reg.Gen.m.b.H.	Achstraße 10	6844	Altach		Yes
AT35004	Raiffeisenbank Altenmarkt-Flachau-Eben reg.Gen.m.b.H.	Marktplatz 155	5541	Altenmarkt/Pongau		Yes
AT39255	Raiffeisenbank Althofen-Guttaring reg.Gen.m.b.H.	Kreuzstraße 15	9330	Treibach-Althofen		Yes
AT37431	Raiffeisenbank am Bodensee reg.Gen.m.b.H.	Landstraße 14	6971	Hard		Yes
AT37482	Raiffeisenbank am Hofsteig reg.Gen.m.b.H.	Kellhofstraße 12	6922	Wolfurt		Yes
AT32025	Raiffeisenbank Amstetten-Ybbs reg.Gen.m.b.H.	Raiffeisenplatz 1	3300	Amstetten		Yes
AT33002	Raiffeisenbank Andau reg.Gen.m.b.H.	Höchtlgasse 6	7163	Andau		Yes
AT38010	Raiffeisenbank Anger-Puch-Koglhof reg.Gen.m.b.H.	Südtiroler Platz 49	8184	Anger		Yes
AT35005	Raiffeisenbank Anif-Niederalm reg.Gen.m.b.H.	Aniferstraße 12	5081	Anif		Yes
AT35006	Raiffeisenbank Annaberg-Lungötz reg.Gen.m.b.H.	Annaberg im Lammertal 125	5524	Annaberg/Lt.		Yes
AT35007	Raiffeisenbank Anthering reg.Gen.m.b.H.	Salzburger Straße 6	5102	Anthering		Yes
AT33004	Raiffeisenbank Apetlon reg.Gen.m.b.H.	Kirchengasse 1	7143	Apetlon		Yes
AT39257	Raiffeisenbank Arnoldstein reg.Gen.m.b.H.	Gemeindeplatz 2	9601	Arnoldstein		Yes
AT34016	Raiffeisenbank Aspach-Wildenau reg.Gen.m.b.H.	Marktplatz 3	5252	Aspach/Innkr.		Yes
AT34608	Raiffeisenbank Attersee-Nord reg.Gen.m.b.H.	Marktplatz 3	4861	Schörfling am Attersee		Yes
AT37405	Raiffeisenbank Au reg.Gen.m.b.H.	Lisse 94	6883	Au/Bregenzew.		Yes
AT32039	Raiffeisenbank Auersthal-Bockfließ-Groß Schweinbarth reg.Gen.m.b.H.	Hauptstraße 78	2214	Auersthal		Yes
AT36209	Raiffeisenbank Axams-Grinzens reg.Gen.m.b.H.	Sylvester-Jordan-Straße 5	6094	Axams		Yes
AT36236	Raiffeisenbank Bad Häring, Schwoich und Umgebung reg.Gen.m.b.H.	Dorf 6	6323	Bad Häring		Yes
AT38312	Raiffeisenbank Bad Radkersburg-Klöch reg.Gen.m.b.H.	Langgasse 53	8490	Bad Radkersburg		Yes
AT38411	Raiffeisenbank Bad Waltersdorf-Sebersdorf reg.Gen.m.b.H.	Sebersdorf 213	8272	Sebersdorf		Yes
AT34750	Raiffeisenbank Bad Wimsbach-Neydharting reg.Gen.m.b.H.	Markt 23	4654	Bad Wimsbach		Yes
AT34783	Raiffeisenbank Bad Zell reg.Gen.m.b.H.	Marktplatz 10	4283	Bad Zell		Yes
AT32045	Raiffeisenbank Baden reg.Gen.m.b.H.	Raiffeisenplatz 1	2500	Baden/Wien		Yes
AT35008	Raiffeisenbank Bergheim reg.Gen.m.b.H.	Dorfstraße 37	5101	Bergheim		Yes
AT35009	Raiffeisenbank Berndorf-Seeham reg.Gen.m.b.H.	Franz-Xaver-Gruber-Platz 2	5165	Berndorf		Yes
AT32227	Raiffeisenbank Bernhardsthal-Großkrut-Altlichtenwarth reg.Gen.m.b.H.	Poysdorfer Straße 3a	2143	Grosskrut		Yes
AT37406	Raiffeisenbank Bezau-Mellau-Bizau reg.Gen.m.b.H.	Platz 398	6870	Bezau		Yes
AT32447	Raiffeisenbank Bezirk Lilienfeld reg.Gen.m.b.H.	Babenbergerstraße 5	3180	Lilienfeld		Yes
AT38023	Raiffeisenbank Birkfeld reg.Gen.m.b.H.	Hauptplatz 2	8190	Birkfeld		Yes
AT35010	RAIFFEISENBANK BISCHOFSHOFEN reg.Gen.m.b.H.	Franz-Mohshammer-Platz 7	5500	Bischofshofen		Yes

MFI ID	NAME	ADDRESS	POSTAL	CITY	HEAD OFFICE	RES*
AT39272	Raiffeisenbank Bleiburg reg.Gen.m.b.H.	10.-Oktober-Platz 13	9150	Bleiburg		Yes
AT37410	Raiffeisenbank Bludenz reg.Gen.m.b.H.	Werdenbergerstraße 9	6700	Bludenz		Yes
AT34700	Raiffeisenbank Böhmerwald reg.Gen.m.b.H.	Raiffeisenplatz 1	4161	Ulrichsberg/ Oö		Yes
AT35011	Raiffeisenbank Bramberg reg.Gen.m.b.H.	Kirchenstraße 8	5733	Bramberg/Wildk.		Yes
AT32414	Raiffeisenbank Brand-Laaben reg.Gen.m.b.H.	Laaben 136	3053	Laaben		Yes
AT38026	Raiffeisenbank Breitenau reg.Gen.m.b.H.	St.Jakob 1	8614	Breitenau am Hochlantsch		Yes
AT36215	Raiffeisenbank Brixen im Thale reg.Gen.m.b.H.	Dorfstraße 92	6364	Brixen/Thale		Yes
AT38029	Raiffeisenbank Bruck an der Mur reg.Gen.m.b.H.	Mittergasse 18	8600	Bruck/Mur		Yes
AT35012	Raiffeisenbank Bruck-Fusch-Kaprun reg.Gen.m.b.H.	Glocknerstraße 6	5671	Bruck/Glockner		Yes
AT39271	Raiffeisenbank Brückl-Eberstein-Klein St.Paul-Waisenberg reg.Gen.m.b.H.	Hüttenbergerstraße 1	9371	Brückl		Yes
AT36272	Raiffeisenbank Buch, Gallzein und Strass reg.Gen.m.b.H.	Buch bei Jenbach 108a	6200	Jenbach		Yes
AT32637	Raiffeisenbank Carnuntum reg.Gen.m.b.H.	Ungarstraße 31	2410	Hainburg/Donau		Yes
AT38041	Raiffeisenbank Dechantskirchen-Pinggau reg.Gen.m.b.H.	Dechantskirchen 26	8241	Dechantskirchen		Yes
AT36367	Raiffeisenbank Defereggental reg.Gen.m.b.H.	Innerrotte 38	9963	St.Jakob/Def.		Yes
AT33010	Raiffeisenbank Deutschkreutz-Nikitsch mit Zweigstelle in Kroatisch Minihof reg.Gen.m.b.H.	Hauptstraße 40	7301	Deutschkreutz		Yes
AT38043	Raiffeisenbank Deutschlandsberg reg.Gen.m.b.H.	Raiffeisenstraße 1	8530	Deutschlandsberg		Yes
AT35013	Raiffeisenbank Dienten reg.Gen.m.b.H.	Dorf 37	5652	Dienten		Yes
AT34075	Raiffeisenbank Donau-Ameisberg reg.Gen.m.b.H.	Marktplatz 10	4152	Sarleinsbach		Yes
AT33012	Raiffeisenbank Donnerskirchen-Oggau-Schützen/Geb. reg.Gen.m.b.H.	Hauptstraße 39	7082	Donnerskirchen		Yes
AT37420	Raiffeisenbank Dornbirn reg.Gen.m.b.H.	Am Rathauspark	6850	Dornbirn		Yes
AT33014	Raiffeisenbank Draßmarkt-Kobersdorf-St. Martin reg.Gen.m.b.H.	Hauptstraße 29	7372	Draßmarkt		Yes
AT39442	Raiffeisenbank Drautal reg.Gen.m.b.H.	Hauptstraße 163	9711	Paternion		Yes
AT36218	Raiffeisenbank Eben-Pertisau reg.Gen.m.b.H.	Maurach 86 A	6212	Maurach		Yes
AT39288	Raiffeisenbank Eberndorf reg.Gen.m.b.H.	Bahnstraße 22	9141	Eberndorf		Yes
AT34081	Raiffeisenbank Eberschwang reg.Gen.m.b.H.	Eberschwang 116	4906	Eberschwang		Yes
AT38053	Raiffeisenbank Edelschrott reg.Gen.m.b.H.	Packerstraße 31	8583	Edelschrott		Yes
AT34083	Raiffeisenbank Edt-Lambach reg.Gen.m.b.H.	Marktplatz 14	4650	Lambach		Yes
AT34175	Raiffeisenbank Eferding-Alkoven-Wilhering reg.Gen.m.b.H.	Schiferplatz 24	4070	Eferding		Yes
AT32123	Raiffeisenbank Eggenburg reg.Gen.m.b.H.	Hauptplatz 24-26	3730	Eggenburg		Yes
AT38055	Raiffeisenbank Eggersdorf bei Graz reg.Gen.m.b.H.	Hauptstraße 56	8063	Eggersdorf		Yes
AT36219	Raiffeisenbank Ehrwald-Lermoos-Biberwier reg.Gen.m.b.H.	Kirchplatz 31	6632	Ehrwald		Yes
AT38056	Raiffeisenbank Eibiswald-St.Oswald reg.Gen.m.b.H.	Hauptplatz 85	8552	Eibiswald		Yes
AT32800	Raiffeisenbank Eisenwurzen-NÖ reg.Gen.m.b.H.	Kapuzinerplatz 2	3270	Scheibbs		Yes
AT35014	Raiffeisenbank Elixhausen reg.Gen.m.b.H.	Pfarrweg 2	5161	Elixhausen		Yes
AT34157	Raiffeisenbank Enns reg.Gen.m.b.H.	Hauptplatz 5	4470	Enns		Yes
AT34080	Raiffeisenbank Ennstal reg.Gen.m.b.H.	Kirchenplatz 11	4452	Ternberg		Yes
AT36223	Raiffeisenbank Erl reg.Gen.m.b.H.	Dorf 44	6343	Erl		Yes
AT34088	Raiffeisenbank Esternberg reg.Gen.m.b.H.	Esternberg 94	4092	Esternberg		Yes
AT35015	Raiffeisenbank Eugendorf-Plainfeld reg.Gen.m.b.H.	Dorf 1	5301	Eugendorf		Yes
AT38071	Raiffeisenbank Fehring-St.Anna am Aigen reg.Gen.m.b.H.	Taborstraße 1	8350	Fehring		Yes
AT38497	Raiffeisenbank Feldbach-Bad Gleichenberg reg.Gen.m.b.H.	Hauptplatz 18	8330	Feldbach		Yes
AT37422	Raiffeisenbank Feldkirch reg.Gen.m.b.H.	Domplatz 3	6800	Feldkirch		Yes
AT34100	Raiffeisenbank Feldkirchen-Goldwörth reg.Gen.m.b.H.	Hauptstraße 2	4101	Feldk./Donau		Yes
AT38072	Raiffeisenbank Feldkirchen-Kalsdorf reg.Gen.m.b.H.	Hauptstraße 135	8401	Kalsdorf/Graz		Yes
AT39383	Raiffeisenbank Finkenstein-Faaker See reg.Gen.m.b.H.	Mallestigerplatz 4	9584	Finkenstein		Yes
AT37424	Raiffeisenbank Frastanz-Satteins reg.Gen.m.b.H.	Bahnhofstraße 2	6820	Frastanz		Yes
AT33116	Raiffeisenbank Frauenkirchen reg.Gen.m.b.H.	Amtshausgasse 2	7132	Frauenkirchen		Yes
AT33085	Raiffeisenbank Freistadt Rust reg.Gen.m.b.H.	Rathausplatz 5	7071	Rust/Burgenland		Yes
AT34110	Raiffeisenbank Freistadt und Umgebung reg.Gen.m.b.H.	Linzer Straße 15	4240	Freistadt		Yes
AT39501	Raiffeisenbank Friesach-Metnitztal reg.Gen.m.b.H.	Hauptplatz 13	9360	Friesach/Ktn.		Yes



MFI ID	NAME	ADDRESS	POSTAL	CITY	HEAD OFFICE	RES*
AT36230	Raiffeisenbank Fulpmes-Telfes im Stubai reg.Gen.m.b.H.	Kirchstraße 3	6166	Fulpmes		Yes
AT39305	Raiffeisenbank Fürnitz reg.Gen.m.b.H.	Rosentalstraße 14	9586	Fürnitz		Yes
AT38077	Raiffeisenbank Fürstenfeld reg.Gen.m.b.H.	Stadt-Zug-Platz 4	8280	Fürstenfeld		Yes
AT38094	Raiffeisenbank Gamlitz reg.Gen.m.b.H.	Obere Hauptstraße 210	8462	Gamlitz		Yes
AT34113	Raiffeisenbank Gampern reg.Gen.m.b.H.	Gampern 70	4851	Gampern		Yes
AT35026	RAIFFEISENBANK GASTEIN reg.Gen.m.b.H.	Kaiser-Franz-Platz 4	5630	Bad Hofgastein		Yes
AT34118	Raiffeisenbank Geretsberg reg.Gen.m.b.H.	Geretsberg 3	5132	Geretsberg		Yes
AT34119	Raiffeisenbank Gilgenberg reg.Gen.m.b.H.	Gilgenberg am Weilhart 39	5133	Gilgenbg./Weil.		Yes
AT38102	Raiffeisenbank Gleinstätten reg.Gen.m.b.H.	Gleinstätten 168	8443	Gleinstätten		Yes
AT38103	Raiffeisenbank Gleisdorf reg.Gen.m.b.H.	Florianiplatz 18/19	8200	Gleisdorf		Yes
AT38104	Raiffeisenbank Gnas reg.Gen.m.b.H.	Gnas 139	8342	Gnas		Yes
AT36232	Raiffeisenbank Going reg.Gen.m.b.H.	Dorfstraße 25	6353	Going am Wilden Kaiser		Yes
AT36233	Raiffeisenbank Götzens und Birgitz reg.Gen.m.b.H.	Burgstraße 1	6091	Götzens		Yes
AT37429	Raiffeisenbank Götzis reg.Gen.m.b.H.	Junker-Jonas-Platz 2	6840	Götzis		Yes
AT39320	Raiffeisenbank Grafenstein-Magdalensberg und Umgebung reg.Gen.m.b.H.	Klopeiner Straße 4	9131	Grafenstein		Yes
AT34124	Raiffeisenbank Gramastetten reg.Gen.m.b.H.	Marktstraße 41	4201	Gramastetten		Yes
AT38111	Raiffeisenbank Gratkorn-Deutschfeistritz reg.Gen.m.b.H.	Grazer Straße 5	8101	Gratkorn		Yes
AT38112	Raiffeisenbank Gratwein reg.Gen.m.b.H.	Bahnhofstraße 22	8112	Gratwein		Yes
AT38377	Raiffeisenbank Graz-Andritz reg.Gen.m.b.H.	Grazer Straße 62	8045	Graz/Andritz		Yes
AT38223	Raiffeisenbank Graz-Mariatrost reg.Gen.m.b.H.	Mariatroster Straße 255	8044	Graz/Mariatrost		Yes
AT38367	Raiffeisenbank Graz-St.Peter reg.Gen.m.b.H.	St.Peter-Hauptstraße 55	8042	Graz/St.Peter		Yes
AT38439	Raiffeisenbank Graz-Straßgang reg.Gen.m.b.H.	Kärntner Straße 394	8054	Graz/Straßgang		Yes
AT34068	Raiffeisenbank Grein reg.Gen.m.b.H.	Hauptstraße 25	4360	Grein		Yes
AT38113	Raiffeisenbank Gröbming reg.Gen.m.b.H.	Hauptstraße 279	8962	Gröbming		Yes
AT35018	Raiffeisenbank Grödig reg.Gen.m.b.H.	Hauptstraße 28	5082	Grödig		Yes
AT32589	Raiffeisenbank Gross Gerungs reg.Gen.m.b.H.	Hauptplatz 47	3920	Groß Gerungs		Yes
AT38118	Raiffeisenbank Groß St.Florian-Wettmannstätten reg.Gen.m.b.H.	Marktstraße 3	8522	Groß St.Florian		Yes
AT35019	Raiffeisenbank Großarl-Hüttschlag reg.Gen.m.b.H.	Großarl 90	5611	Großarl		Yes
AT34126	Raiffeisenbank Großraming reg.Gen.m.b.H.	Eisenstraße 25	4463	Großraming		Yes
AT38120	Raiffeisenbank Großsteinbach reg.Gen.m.b.H.	Großsteinbach 123	8265	Großsteinbach		Yes
AT38122	Raiffeisenbank Großwilfersdorf-Hainersdorf-Söchau-Aschbach reg.Gen.m.b.H.	Grosswilfersdorf 200	8263	Großwilfersdorf		Yes
AT34127	Raiffeisenbank Grünau-St.Konrad-Scharnstein reg.Gen.m.b.H.	Grünau 585	4645	Grünau/Almtal		Yes
AT34129	Raiffeisenbank Gunskirchen reg.Gen.m.b.H.	Raiffeisenplatz 1	4623	Gunskirchen		Yes
AT39511	Raiffeisenbank Gurktal reg.Gen.m.b.H.	Hauptplatz 5	9341	Straßburg		Yes
AT34152	Raiffeisenbank Haibach reg.Gen.m.b.H.	Haibach ob der Donau 34	4083	Haibach/Donau		Yes
AT38128	Raiffeisenbank Halbenrain-Tieschen reg.Gen.m.b.H.	Halbenrain 125	8492	Halbenrain		Yes
AT35022	Raiffeisenbank Hallein reg.Gen.m.b.H.	Robertplatz 1	5400	Hallein		Yes
AT34155	Raiffeisenbank Handenberg-St.Georgen a.F. reg.Gen.m.b.H.	Baumgartnerstraße 1	5144	Handenberg		Yes
AT38403	Raiffeisenbank Hartberg reg.Gen.m.b.H.	Wiesengasse 2	8230	Hartberg		Yes
AT34158	Raiffeisenbank Hartkirchen reg.Gen.m.b.H.	Aschacher Straße 1	4081	Hartkirchen		Yes
AT38132	Raiffeisenbank Hatzendorf-Unterlamm reg.Gen.m.b.H.	Hatzendorf 6	8361	Hatzendorf		Yes
AT38147	Raiffeisenbank Haus im Ennstal reg.Gen.m.b.H.	Raiffeisenstraße 188	8967	Haus/Steiermark		Yes
AT38133	Raiffeisenbank Hausmannstätten reg.Gen.m.b.H.	Grazer Straße 6	8071	Hausmannst.		Yes
AT34190	Raiffeisenbank Hausruck Süd reg.Gen.m.b.H.	Marktplatz 2	4873	Frankenburg		Yes
AT38170	Raiffeisenbank Heiligenkreuz-Kirchbach reg.Gen.m.b.H.	Kirchbach 15	8082	Kirchbach/Stmk.		Yes
AT34160	Raiffeisenbank Helfenberg-St.Stefan a.W. reg.Gen.m.b.H.	Leonfeldner Straße 5	4184	Helfenberg		Yes
AT34161	Raiffeisenbank Hellmonsödt reg.Gen.m.b.H.	Marktplatz 12	4202	Hellmonsödt		Yes
AT35024	Raiffeisenbank Henndorf am Wallersee reg.Gen.m.b.H.	Hauptstraße 63	5302	Henndorf/W. See		Yes
AT39543	Raiffeisenbank Hermagor reg.Gen.m.b.H.	Gasserplatz 4	9620	Hermagor		Yes
AT34165	Raiffeisenbank Hinterstoder und Vorderstoder reg.Gen.m.b.H.	Hinterstoder 19	4573	Hinterstoder		Yes
AT36241	Raiffeisenbank Hippach und Umgebung reg.Gen.m.b.H.	Lindenstraße 11	6283	Hippach		Yes
AT38138	Raiffeisenbank Hitzendorf reg.Gen.m.b.H.	Hitzendorf 133	8151	Hitzendorf		Yes
AT35025	Raiffeisenbank Hof-Koppl-Ebenau reg.Gen.m.b.H.	Hof bei Salzburg 250	5322	Hof/Salzburg		Yes
AT37438	Raiffeisenbank Hohenems reg.Gen.m.b.H.	Schillerallee 1	6845	Hohenems		Yes

MFII ID	NAME	ADDRESS	POSTAL	CITY	HEAD OFFICE	RES*
AT32322	Raiffeisenbank Hollabrunn reg.Gen.m.b.H.	Eugen-Markusplatz 7	2020	Hollabrunn		Yes
AT36245	Raiffeisenbank Hopfgarten im Brixental reg.Gen.m.b.H.	Brixentaler Straße 15	6361	Hopfgarten/Br.T		Yes
AT33031	Raiffeisenbank Horitschon und Umgebung reg.Gen.m.b.H.	Günser Straße 28	7312	Horitschon		Yes
AT34170	Raiffeisenbank Hörsching-Thening reg.Gen.m.b.H.	Offeringer Straße 1	4063	Hörsching		Yes
AT35027	Raiffeisenbank Hütttau-St.Martin- Niedernfritz reg.Gen.m.b.H.	Hütttau 35	5511	Hütttau		Yes
AT39340	Raiffeisenbank Hüttenberg-Wieting reg.Gen.m.b.H.	Reiftanzplatz 7	9375	Hüttenberg		Yes
AT33033	Raiffeisenbank Illmitz reg.Gen.m.b.H.	Hauptplatz 4	7142	Illmitz		Yes
AT38151	Raiffeisenbank Ilz reg.Gen.m.b.H.	Hauptstraße 39	8262	Ilz		Yes
AT32939	Raiffeisenbank im Erlaufal reg.Gen.m.b.H.	Scheibbsr Straße 4	3250	Wieselburg/Erl.		Yes
AT32033	Raiffeisenbank im Mostviertel, Aschbach reg.Gen.m.b.H.	Mittlerer Markt 28	3361	Aschbach Markt		Yes
AT36229	Raiffeisenbank im Vorderen Zillertal, Fügen, Fügenberg, Kaltenbach, Ried und Uderns reg.Gen.m.b.H.	Lindenweg 450	6263	Fügen		Yes
AT32318	Raiffeisenbank im Weinviertel - Hohenruppersdorf reg.Gen.m.b.H.	Milchhausstraße 2	2223	Hohenruppersdorf		Yes
AT34545	Raiffeisenbank Inneres Salzkammergut reg.Gen.m.b.H.	Kreuzplatz 20	4820	Bad Ischl		Yes
AT34200	Raiffeisenbank Innkreis Mitte reg.Gen.m.b.H.	Ort im Innkreis 7	4974	Ort/Innkreis		Yes
AT36249	Raiffeisenbank Jenbach-Wiesing reg.Gen.m.b.H.	Kirchgasse 1	6200	Jenbach		Yes
AT33035	Raiffeisenbank Jois reg.Gen.m.b.H.	Untere Hauptstraße 23	7093	Jois		Yes
AT38368	Raiffeisenbank Judenburg reg.Gen.m.b.H.	Hauptplatz 12	8750	Judenburg		Yes
AT38163	Raiffeisenbank Kaindorf reg.Gen.m.b.H.	Kaindorf 124	8224	Kaindorf		Yes
AT36387	Raiffeisenbank Kartitsch reg.Gen.m.b.H.	Kartitsch 80	9941	Kartitsch		Yes
AT34214	Raiffeisenbank Kematen an der Krems reg.Gen.m.b.H.	Linzer Straße 27	4531	Kematen/Krems		Yes
AT39355	Raiffeisenbank Keutschach-Maria Wörthe.Gen.m.b.H.	Plaschischen 45	9074	Keutschach		Yes
AT34216	Raiffeisenbank Kirchberg ob der Donau reg.Gen.m.b.H.	Kirchberg ob der Donau 21	4131	Obermühl		Yes
AT38171	Raiffeisenbank Kirchberg-Edelsbach reg.Gen.m.b.H.	Kirchberg an der Raab 159	8324	Kirchberg/Raab		Yes
AT36262	Raiffeisenbank Kirchdorf Tirol reg.Gen.m.b.H.	Dorfplatz 15	6382	Kirchdorf/Tirol		Yes
AT34221	Raiffeisenbank Kirchheim i.l. reg.Gen.m.b.H.	Kirchheim im Innkreis 51	4932	Kirchheim i.l.		Yes
AT34223	Raiffeisenbank Kirchschatz bei Linz reg.Gen.m.b.H.	Kirchschatz bei Linz 21	4202	Hellmonsödt		Yes
AT33038	Raiffeisenbank Kittsee-Edelstal-Pama reg.Gen.m.b.H.	Hauptplatz 26	2421	Kittsee		Yes
AT36263	Raiffeisenbank Kitzbühel reg.Gen.m.b.H.	Vorderstadt 3a	6370	Kitzbühel		Yes
AT34226	Raiffeisenbank Kleinmünchen/Linz reg.Gen.m.b.H.	Salzburger Straße 5	4020	Linz/Donau		Yes
AT37434	Raiffeisenbank Kleinwalsertal AG	Walsersstraße 63	6992	Hirschegg		Yes
AT32367	Raiffeisenbank Klosterneuburg reg.Gen.m.b.H.	Rathausplatz 7	3400	Klosterneuburg		Yes
AT38346	Raiffeisenbank Knittelfeld reg.Gen.m.b.H.	Kärntner Straße 2	8720	Knittelfeld		Yes
AT34231	Raiffeisenbank Kollerschlag reg.Gen.m.b.H.	Markt 4	4154	Kollerschlag		Yes
AT36265	Raiffeisenbank Kolsass und Umgebung reg.Gen.m.b.H.	Kirchplatz 7	6114	Kolsass		Yes
AT33041	Raiffeisenbank Königsdorf reg.Gen.m.b.H.	Königsdorf 59	7563	Königsdorf		Yes
AT32395	Raiffeisenbank Korneuburg reg.Gen.m.b.H.	Hauptplatz 11	2100	Korneuburg		Yes
AT36264	Raiffeisenbank Kössen-Schwendt reg.Gen.m.b.H.	Dorf 4	6345	Kössen		Yes
AT35021	Raiffeisenbank Köstendorf-Neumarkt-Schleedorf reg.Gen.m.b.H.	Landesstraße 4	5203	Köstendorf		Yes
AT39364	Raiffeisenbank Kötschach-Mauthen reg.Gen.m.b.H.	Kötschach 7a	9640	Kötschach-Mauthen		Yes
AT32397	Raiffeisenbank Krems reg.Gen.m.b.H.	Dreifaltigkeitsplatz 8	3500	Krems/Donau		Yes
AT34233	Raiffeisenbank Kremsmünster reg.Gen.m.b.H.	Marktplatz 8	4550	Kremsmünster		Yes
AT34234	Raiffeisenbank Krenglbach reg.Gen.m.b.H.	Krenglbacher Straße 1	4631	Krenglbach		Yes
AT35028	Raiffeisenbank Krimml reg.Gen.m.b.H.	Oberkrimml 93	5743	Krimml		Yes
AT36267	Raiffeisenbank Kundl reg.Gen.m.b.H.	Dorfstraße 14	6250	Kundl		Yes
AT33084	Raiffeisenbank Lafnitztal reg.Gen.m.b.H.	Antoniusplatz 8	7571	Rudersdorf		Yes
AT34272	Raiffeisenbank Lambrechten reg.Gen.m.b.H.	Lambrechten 29	4772	Lambrechten		Yes
AT35030	Raiffeisenbank Lamprechtshausen-Bürmoos reg.Gen.m.b.H.	Hauptstraße 3	5112	Lamprechtshausen		Yes
AT39381	Raiffeisenbank Landskron-Gegendtal reg.Gen.m.b.H.	Ossiacher Straße 26	9523	Landskron		Yes
AT36268	Raiffeisenbank Längenfeld reg.Gen.m.b.H.	Oberlängenfeld 72	6444	Längenfeld		Yes
AT32426	Raiffeisenbank Langenlois reg.Gen.m.b.H.	Kornplatz 9	3550	Langenlois		Yes
AT39384	Raiffeisenbank Launsdorf reg.Gen.m.b.H.	Hauptstraße 12	9314	Launsdorf		Yes
AT39292	Raiffeisenbank Lavamünd reg.Gen.m.b.H.	Lavamünd 41	9473	Lavamünd		Yes

MFI ID	NAME	ADDRESS	POSTAL	CITY	HEAD OFFICE	RES*
AT37449	Raiffeisenbank Lech/Arlberg reg.Gen.m.b.H.	Lech 90	6764	Lech		Yes
AT37439	RAIFFEISENBANK LEIBLACHTAL reg.Gen.m.b.H.	Heribrandstraße 1	6912	Hörbranz		Yes
AT38206	Raiffeisenbank Leibnitz reg.Gen.m.b.H.	Bahnhofstraße 2	8430	Leibnitz		Yes
AT35031	Raiffeisenbank Leogang reg.Gen.m.b.H.	Leogang 65	5771	Leogang		Yes
AT34276	Raiffeisenbank Leonding reg.Gen.m.b.H.	Stadtplatz 4	4060	Leonding		Yes
AT38262	Raiffeisenbank Leutschach-Oberhaag-St.Johann i.S. reg.Gen.m.b.H.	Oberhaag 32	8455	Oberhaag		Yes
AT38210	Raiffeisenbank Lieboch-Stainz reg.Gen.m.b.H.	Grazer Straße 7	8510	Stainz		Yes
AT39464	Raiffeisenbank Liesertal reg.Gen.m.b.H.	Rennweg 6	9863	Rennweg		Yes
AT38227	Raiffeisenbank Liesingtal reg.Gen.m.b.H.	Hauptstraße 18	8774	Mautern/Stmk.		Yes
AT38215	Raiffeisenbank Liezen reg.Gen.m.b.H.	Hauptplatz 11	8940	Liezen		Yes
AT38211	Raiffeisenbank Ligist-St.Johann reg.Gen.m.b.H.	Ligist 20	8563	Ligist		Yes
AT34290	Raiffeisenbank Lochen reg.Gen.m.b.H.	Lochen 31	5221	Lochen		Yes
AT33046	Raiffeisenbank Lockenhaus-Mannersdorf-Pilgersdorf-Unterkohlstätten reg.Gen.m.b.H.	Hauptplatz 4	7442	Lockenhaus		Yes
AT34284	Raiffeisenbank Lohnsburg reg.Gen.m.b.H.	Lohnsburg 90	4923	Lohnsburg		Yes
AT37453	Raiffeisenbank Lustenau reg.Gen.m.b.H.	Kaiser-Franz-Josef-Straße 4	6890	Lustenau		Yes
AT33048	Raiffeisenbank Lutzmannsburg-Frankenau reg.Gen.m.b.H.	Hauptstraße 25	7361	Lutzmannsburg		Yes
AT35035	Raiffeisenbank Maishofen-Thumersbach reg.Gen.m.b.H.	Anton-Faistauer-Platz 3	5751	Maishofen		Yes
AT39400	Raiffeisenbank Maltatal reg.Gen.m.b.H.	Malta 14	9854	Malta/Kärnten		Yes
AT32477	Raiffeisenbank Mank-Kirnberg-Textingtal reg.Gen.m.b.H.	Hauptplatz 15	3240	Mank		Yes
AT35003	Raiffeisenbank Maria Alm-Hinterthal reg.Gen.m.b.H.	Dorf 30	5761	Maria Alm		Yes
AT39404	Raiffeisenbank Maria Saal reg.Gen.m.b.H.	Hauptplatz 9	9063	Maria Saal		Yes
AT34312	Raiffeisenbank Maria Schmolln und St.Johann am Walde reg.Gen.m.b.H.	Maria Schmolln 68	5241	Maria Schmolln		Yes
AT35036	Raiffeisenbank Mariapfarr reg.Gen.m.b.H.	Pfarrstraße 29	5571	Mariapfarr		Yes
AT38129	Raiffeisenbank Mariazellerland reg.Gen.m.b.H.	Hauptplatz 1	8630	Mariazell		Yes
AT38131	Raiffeisenbank Markt Hartmannsdorf reg.Gen.m.b.H.	Hauptstraße 240	8311	Markt Hartmannsdorf		Yes
AT35042	Raiffeisenbank Markt Neukirchen reg.Gen.m.b.H.	Marktstraße 211	5741	Neukirchen/Grv.		Yes
AT36273	Raiffeisenbank Matrei am Brenner und Umgebung reg.Gen.m.b.H.	Matrei am Brenner 43a	6143	Matrei/Brenner		Yes
AT36378	Raiffeisenbank Matrei in Osttirol-Virgen-Prägraten-Kals am Großglockner reg.Gen.m.b.H.	Rauterplatz 4	9971	Matrei/Osttirol		Yes
AT34303	Raiffeisenbank Mattigtal reg.Gen.m.b.H.	Hauptstraße 61	5231	Schalchen		Yes
AT35037	Raiffeisenbank Mauterndorf-Tweng-Obertauern reg.Gen.m.b.H.	Mauterndorf 87	5570	Mauterndorf		Yes
AT36274	Raiffeisenbank Mayrhofen und Umgebung reg.Gen.m.b.H.	Hauptstraße 401	6290	Mayrhofen		Yes
AT34313	Raiffeisenbank Meggenhofen-Kematen reg.Gen.m.b.H.	Meggenhofen 55	4714	Meggenhofen		Yes
AT39407	Raiffeisenbank Metnitz und Umgebung reg.Gen.m.b.H.	Untermarkt 62	9363	Metnitz		Yes
AT34316	Raiffeisenbank Mettmach reg.Gen.m.b.H.	Mettmach 150	4931	Mettmach		Yes
AT35038	Raiffeisenbank Michaelbeuern reg.Gen.m.b.H.	Michaelbeuern 76	5152	Michaelbeuern		Yes
AT34318	Raiffeisenbank Micheldorf reg.Gen.m.b.H.	Hauptstraße 2	4563	Micheldorf/OÖ		Yes
AT36276	Raiffeisenbank Mieminger Plateau reg.Gen.m.b.H.	Obermieming 175a	6414	Mieming		Yes
AT39479	Raiffeisenbank Millstättersee reg.Gen.m.b.H.	Hauptstraße 82	9871	Seeboden		Yes
AT32501	Raiffeisenbank Mistelbach reg.Gen.m.b.H.	Hauptplatz 37	2130	Mistelbach/Zaya		Yes
AT37423	Raiffeisenbank Mittelbregenzewald reg.Gen.m.b.H.	Loco 910	6863	Egg/Vbg.		Yes
AT35039	Raiffeisenbank Mittersill-Hollersbach-Stuhlfelden reg.Gen.m.b.H.	Kirchgasse 12	5730	Mittersill		Yes
AT39436	Raiffeisenbank Mittleres Mölltal reg.Gen.m.b.H.	Obervellach 57	9821	Obervellach		Yes
AT38186	Raiffeisenbank Mittleres Mürztal reg.Gen.m.b.H.	Grazer Straße 1	8670	Krieglach		Yes
AT34383	Raiffeisenbank Mittleres Rodltal reg.Gen.m.b.H.	Marktplatz 44	4181	Oberneukirchen		Yes
AT36216	Raiffeisenbank Mittleres Unterinntal reg.Gen.m.b.H.	Herrnhausplatz 14	6230	Brixlegg		Yes
AT34321	Raiffeisenbank Molln-Leonstein reg.Gen.m.b.H.	Marktstraße 2	4591	Molln		Yes
AT33054	Raiffeisenbank Mönchhof reg.Gen.m.b.H.	Raiffeisenplatz 1	7123	Mönchhof		Yes
AT34322	Raiffeisenbank Mondseeland reg.Gen.m.b.H.	Rainerstraße 11	5310	Mondsee		Yes
AT39411	Raiffeisenbank Moosburg-Tigring reg.Gen.m.b.H.	Klagenfurter Straße 5	9062	Moosburg		Yes
AT38235	Raiffeisenbank Mooskirchen-Söding reg.Gen.m.b.H.	Raiffeisenplatz 6	8562	Mooskirchen		Yes

MFI ID	NAME	ADDRESS	POSTAL	CITY	HEAD OFFICE	RES*
AT33055	Raiffeisenbank Mörbisch am See reg.Gen.m.b.H.	Hauptstraße 4	7072	Mörbisch/See		Yes
AT34300	Raiffeisenbank Mühlthal reg.Gen.m.b.H.	Markt 18	4120	Neufelden		Yes
AT34330	Raiffeisenbank Mühlviertler Alm reg.Gen.m.b.H.	Schulstraße 2	4280	Königswiesen		Yes
AT34325	Raiffeisenbank Münzkirchen reg.Gen.m.b.H.	Hofmark 252	4792	Münzkirchen		Yes
AT38238	Raiffeisenbank Murau reg.Gen.m.b.H.	Anna Neumann-Straße 23	8850	Murau		Yes
AT38370	Raiffeisenbank Mureck reg.Gen.m.b.H.	Hauptplatz 8	8480	Mureck		Yes
AT38252	Raiffeisenbank Nestelbach-St.Marein-Laßnitzhöhe reg.Gen.m.b.H.	Dorfplatz 2	8302	Nestelbach		Yes
AT38255	Raiffeisenbank Neudau reg.Gen.m.b.H.	Neudau 70	8292	Neudau		Yes
AT33061	Raiffeisenbank Neuhaus am Klausenbach reg.Gen.m.b.H.	Hauptstraße 14	8385	Neuhaus		Yes
AT34353	Raiffeisenbank Neuhofen im Innkreis reg.Gen.m.b.H.	Neuhofen im Innkreis 7	4910	Ried/Innkreis		Yes
AT34356	Raiffeisenbank Neukirchen a.d.Vöckla reg.Gen.m.b.H.	Neukirchen 70	4872	Neukirchen/V.		Yes
AT32575	Raiffeisenbank Neulengbach reg.Gen.m.b.H.	Hauptplatz 59	3040	Neulengbach		Yes
AT34358	Raiffeisenbank Neumarkt i.M. reg.Gen.m.b.H.	Raiffeisenstraße 2	4212	Neumarkt/Mühlk.		Yes
AT38402	Raiffeisenbank Neumarkt-Scheifling reg.Gen.m.b.H.	Hauptplatz 47	8820	Neumarkt/Stmk.		Yes
AT32865	Raiffeisenbank Neunkirchen - Schwarzatal-Mitte reg.Gen.m.b.H.	Raiffeisenstraße 2	2620	Neunkirchen		Yes
AT33063	Raiffeisenbank Nickelsdorf - Deutsch-Jahrdorf reg.Gen.m.b.H.	Mittlere Hauptstraße 73	2425	Nickelsdorf/L.		Yes
AT34361	Raiffeisenbank Niederwaldkirchen reg.Gen.m.b.H.	Markt 21	4174	Niederwaldkirche n		Yes
AT32195	Raiffeisenbank NÖ-Süd Alpin reg.Gen.m.b.H.	Bahnstraße 3	2870	Aspang		Yes
AT38108	Raiffeisenbank Nördliche Oststeiermark reg.Gen.m.b.H.	Hauptplatz 47	8232	Grafendorf/Hb.		Yes
AT34362	Raiffeisenbank Nußbach reg.Gen.m.b.H.	Dorfplatz 1	4542	Nußbach		Yes
AT35044	Raiffeisenbank Nußdorf reg.Gen.m.b.H.	Nußdorf am Haunsberg 102	5151	Nußdorf/H.Berg		Yes
AT38261	Raiffeisenbank Obdach-Weißkirchen reg.Gen.m.b.H.	Hauptstrasse 18a	8742	Obdach		Yes
AT35045	Raiffeisenbank Oberalm-Puch reg.Gen.m.b.H.	Kahlspergstraße 88	5411	Oberalm		Yes
AT39431	Raiffeisenbank Oberdrauburg reg.Gen.m.b.H.	Marktstraße 6	9781	Oberdrauburg		Yes
AT39322	Raiffeisenbank Oberdrautal-Weißensee reg.Gen.m.b.H.	Greifenburg 120	9761	Greifenburg		Yes
AT38317	Raiffeisenbank Oberes Feistritztal reg.Gen.m.b.H.	Kirchenviertel 145	8673	Ratten		Yes
AT34370	Raiffeisenbank Oberes Innviertel reg.Gen.m.b.H.	St.Pantaleon 80	5120	St.Pantaleon		Yes
AT39491	Raiffeisenbank Oberes Lavanttal reg.Gen.m.b.H.	Hauptplatz 18	9462	Bad St.Leonhard		Yes
AT39561	Raiffeisenbank Oberes Mölltal reg.Gen.m.b.H.	Winklern 37	9841	Winklern		Yes
AT38240	Raiffeisenbank Oberes Mürztal reg.Gen.m.b.H.	Grazer Straße 19	8680	Mürzzuschlag		Yes
AT32415	Raiffeisenbank Oberes Waldviertel reg.Gen.m.b.H.	Hauptplatz 22	3943	Schrems		Yes
AT36359	Raiffeisenbank Oberland West reg.Gen.m.b.H.	Hauptstraße 55	6511	Zams		Yes
AT36220	Raiffeisenbank Oberlechthal reg.Gen.m.b.H.	Elbigenalp 52a	6652	Elbigenalp		Yes
AT36260	Raiffeisenbank Oberperfuss-Kematen und Umgebung reg.Gen.m.b.H.	Sandbichlweg 2	6175	Kematen/Tirol		Yes
AT33067	Raiffeisenbank Oberschützen-Bernstein-Mariasdorf-Wiesleck reg.Gen.m.b.H.	Hauptplatz 2	7432	Oberschützen		Yes
AT35047	Raiffeisenbank Obertrum-Mattsee reg.Gen.m.b.H.	Hauptstraße 8	5162	Obertrum/See		Yes
AT38266	Raiffeisenbank Öblarn reg.Gen.m.b.H.	Raiffeisenstraße 42	8960	Öblarn		Yes
AT34390	Raiffeisenbank Ohlsdorf reg.Gen.m.b.H.	Hauptstraße 22	4694	Ohlsdorf		Yes
AT39510	Raiffeisenbank Ossiacher See reg.Gen.m.b.H.	10.-Oktober-Straße 2	9551	Bodensdorf/Oss.		Yes
AT34400	Raiffeisenbank Ottnang-Wolfsegg reg.Gen.m.b.H.	Niederottnang 39	4901	Ottnang/Hausr.		Yes
AT34420	Raiffeisenbank Pabneukirchen reg.Gen.m.b.H.	Markt 8	4363	Pabneukirchen		Yes
AT38075	Raiffeisenbank Paldau-Studenzen-Eichkögl reg.Gen.m.b.H.	Fladnitz im Raabtal 150	8322	Studenzen		Yes
AT33071	Raiffeisenbank Pamhagen reg.Gen.m.b.H.	Kirchenplatz 1	7152	Pamhagen		Yes
AT33072	Raiffeisenbank Parndorf-Neudorf-Potzneusiedl-Gattendorf reg.Gen.m.b.H.	Hauptstraße 63	7111	Parndorf		Yes
AT38282	Raiffeisenbank Passail reg.Gen.m.b.H.	Passail 81	8162	Passail		Yes
AT32631	Raiffeisenbank Payerbach-Reichenau-Schwarzau im Gebirge reg.Gen.m.b.H.	Hauptstraße 14	2650	Payerbach		Yes
AT36248	Raiffeisenbank Paznaun reg.Gen.m.b.H.	Ischgl 11	6561	Ischgl		Yes
AT34424	Raiffeisenbank Pennewang reg.Gen.m.b.H.	Pennewang 18	4624	Pennewang		Yes
AT32633	Raiffeisenbank Perchtoldsdorf-Maria Enzersdorf reg.Gen.m.b.H.	Wiener Gasse 9	2380	Perchtoldsdorf		Yes
AT34777	Raiffeisenbank Perg reg.Gen.m.b.H.	Linzer Straße 14	4320	Perg		Yes
AT34427	Raiffeisenbank Pettenbach reg.Gen.m.b.H.	Pettenbach 126	4643	Pettenbach		Yes

MFID	NAME	ADDRESS	POSTAL	CITY	HEAD OFFICE	RES*
AT34442	Raiffeisenbank Peuerbach reg.Gen.m.b.H.	Hauptstraße 14	4722	Peuerbach		Yes
AT34430	Raiffeisenbank Pichl bei Wels reg.Gen.m.b.H.	Gemeindeplatz 4	4632	Pichl/Wels		Yes
AT35048	Raiffeisenbank Piesendorf reg.Gen.m.b.H.	Dorfstraße 263	5721	Piesendorf		Yes
AT32642	Raiffeisenbank Piestingtal reg.Gen.m.b.H.	Marktplatz 8	2753	Markt Piesting		Yes
AT38285	Raiffeisenbank Pischelsdorf-Stubenberg reg.Gen.m.b.H.	Hauptplatz 26	8212	Pischelsdorf/Stmk		Yes
AT33074	Raiffeisenbank Podersdorf am See reg.Gen.m.b.H.	Seestraße 35-37	7141	Podersdorf/See		Yes
AT38311	Raiffeisenbank Pöllau-Vorau reg.Gen.m.b.H.	Hauptplatz 8	8225	Pöllau/Hartbg.		Yes
AT38076	Raiffeisenbank Pölstal reg.Gen.m.b.H.	Hauptstraße 2	8753	Fohnsdorf		Yes
AT34434	Raiffeisenbank Pöndorf-Frankenmarkt reg.Gen.m.b.H.	Pöndorf 4	4891	Pöndorf		Yes
AT34437	Raiffeisenbank Prambachkirchen reg.Gen.m.b.H.	Hauptstraße 18	4731	Prambachkirchen		Yes
AT34438	Raiffeisenbank Pramet reg.Gen.m.b.H.	Pramet 2	4925	Pramet		Yes
AT38292	Raiffeisenbank Preding-Hengsberg-St.Nikolai i.S. reg.Gen.m.b.H.	Preding 24	8504	Preding		Yes
AT32667	Raiffeisenbank Pressbaum-Breitenfurt reg.Gen.m.b.H.	Hauptstraße 62	3021	Pressbaum		Yes
AT32679	Raiffeisenbank Prinzersdorf reg.Gen.m.b.H.	Hauptplatz 4	3385	Prinzersdorf		Yes
AT33078	Raiffeisenbank Purbach reg.Gen.m.b.H.	Hauptgasse 19	7083	Purbach/N.See		Yes
AT39457	Raiffeisenbank Radenthein-Bad Kleinkirchheim reg.Gen.m.b.H.	Hauptstraße 41	9545	Radenthein		Yes
AT35049	Raiffeisenbank Radstadt-Untertauern-Filzmoos-Forstau reg.Gen.m.b.H.	Stadtplatz 6/7	5550	Radstadt		Yes
AT34471	Raiffeisenbank Rainbach i.M.-Leopoldschlag reg.Gen.m.b.H.	Prager Straße 3	4261	Rainbach/Mkr.		Yes
AT35050	Raiffeisenbank Ramingstein-Thomatal reg.Gen.m.b.H.	Gemeindeplatz 223	5591	Ramingstein		Yes
AT38313	Raiffeisenbank Ramsau am Dachstein reg.Gen.m.b.H.	Hauptstraße 177	8972	Ramsau/Dachst.		Yes
AT37461	Raiffeisenbank Rankweil reg.Gen.m.b.H.	Bahnhofstraße 2	6830	Rankweil		Yes
AT35051	Raiffeisenbank Rauris-Bucheoben reg.Gen.m.b.H.	Marktstraße 32	5661	Rauris		Yes
AT33081	Raiffeisenbank Rechnitz reg.Gen.m.b.H.	Hauptplatz 20	7471	Rechnitz		Yes
AT34030	Raiffeisenbank Region Altheim reg.Gen.m.b.H.	Braunauer Straße 22	4950	Altheim		Yes
AT34277	Raiffeisenbank Region Bad Leonfelden reg.Gen.m.b.H.	Hauptplatz 2	4190	Bad Leonfelden		Yes
AT34060	Raiffeisenbank Region Braunau reg.Gen.m.b.H.	Salzburger Straße 4	5280	Braunau/Inn		Yes
AT34111	Raiffeisenbank Region Gallneukirchen reg.Gen.m.b.H.	Reichenauer Straße 6-8	4210	Gallneukirchen		Yes
AT34736	Raiffeisenbank Region Grieskirchen reg.Gen.m.b.H.	Roßmarkt 11	4710	Grieskirchen		Yes
AT34250	Raiffeisenbank Region Hausruck reg.Gen.m.b.H.	Marktplatz 6	4680	Haag/Hausruck		Yes
AT32651	Raiffeisenbank Region Melk reg.Gen.m.b.H.	Regensburger Straße 25	3380	Pöchlarn		Yes
AT34455	Raiffeisenbank Region Pramtal reg.Gen.m.b.H.	Raiffeisen-Weg 1	4770	Andorf		Yes
AT34460	Raiffeisenbank Region Pregarten reg.Gen.m.b.H.	Stadtplatz 17	4230	Pregarten		Yes
AT34450	Raiffeisenbank Region Ried i.l. reg.Gen.m.b.H.	Friedrich-Thurner-Straße 14	4910	Ried/Innkreis		Yes
AT34410	Raiffeisenbank Region Rohrbach reg.Gen.m.b.H.	Stadtplatz 30	4150	Rohrbach/Oö		Yes
AT34620	Raiffeisenbank Region Schärding reg.Gen.m.b.H.	Oberer Stadtplatz 42-43	4780	Schärding		Yes
AT34630	Raiffeisenbank Region Schwanenstadt reg.Gen.m.b.H.	Stadtplatz 25-26	4690	Schwanenstadt		Yes
AT32823	Raiffeisenbank Region Schwechat reg.Gen.m.b.H.	Bruck-Hainburger Straße 5	2320	Schwchat		Yes
AT34560	Raiffeisenbank Region Sierning reg.Gen.m.b.H.	Neustraße 5	4522	Sierning		Yes
AT32585	RAIFFEISENBANK REGION ST.PÖLTEN reg.Gen.m.b.H.	Franziskanergasse 4	3100	St.Pölten		Yes
AT34114	Raiffeisenbank Region Steyr reg.Gen.m.b.H.	Am Platzl 15	4451	Garsten		Yes
AT32990	Raiffeisenbank Region Waldviertel Mitte reg.Gen.m.b.H.	Landstraße 23	3910	Zwettl/NÖ		Yes
AT34475	Raiffeisenbank Reichenau reg.Gen.m.b.H.	Marktplatz 8	4204	Reichenau/Mkr.		Yes
AT39461	Raiffeisenbank Reichenau-Gnesau reg.Gen.m.b.H.	Ebene Reichenau 102	9565	Ebene Reichenau		Yes
AT38333	Raiffeisenbank Rein-St.Bartholomä-Stiwoll reg.Gen.m.b.H.	St.Bartholomä 77	8113	St.Oswald/Pl.		Yes
AT36303	Raiffeisenbank Reith im Alpbachtal reg.Gen.m.b.H.	Dorf 25	6235	Reith/Alpbachtal		Yes
AT36305	Raiffeisenbank Reutte reg.Gen.m.b.H.	Untermarkt 3	6600	Reutte		Yes
AT36306	Raiffeisenbank Ried in Tirol-Fendels-Tösens und Umgebung reg.Gen.m.b.H.	Ried 97	6531	Ried/Oberinntal		Yes
AT34481	Raiffeisenbank Ried/Traunkreis reg.Gen.m.b.H.	Hauptstraße 33	4551	Ried/Trkr.		Yes

MFI ID	NAME	ADDRESS	POSTAL	CITY	HEAD OFFICE	RES*
AT38326	Raiffeisenbank Riegersburg-Breitenfeld reg.Gen.m.b.H.	Riegersburg 30	8333	Riegersburg/Stm		Yes
AT33083	Raiffeisenbank Ritzing - Raiding reg.Gen.m.b.H.	Lange Zeile 29	7323	Ritzing		Yes
AT39487	Raiffeisenbank Rosental reg.Gen.m.b.H.	Feistritz im Rosental 126	9181	Feistritz/ Rosental		Yes
AT35052	Raiffeisenbank Saalbach-Hinterglemm-Viehhofen reg.Gen.m.b.H.	Am Dorfplatz 311	5753	Saalbach		Yes
AT35053	Raiffeisenbank Saalfelden reg.Gen.m.b.H.	Loferer Straße 5	5760	Saalfelden		Yes
AT35054	Raiffeisenbank Salzburg Maxglan-Siezenheim reg.Gen.m.b.H.	Innsbrucker Bundesstraße 46	5020	Salzburg		Yes
AT35034	Raiffeisenbank Salzburg-Liefering reg.Gen.m.b.H.	Münchner Bundesstraße 1	5020	Salzburg		Yes
AT34510	Raiffeisenbank Salzkammergut Nord reg.Gen.m.b.H.	Schiffslände 5	4810	Gmunden		Yes
AT34548	Raiffeisenbank Sandl reg.Gen.m.b.H.	Sandl 155	4251	Sandl		Yes
AT34604	Raiffeisenbank Schildorn reg.Gen.m.b.H.	Schildorn 49	4925	Pramet		Yes
AT38481	Raiffeisenbank Schladming reg.Gen.m.b.H.	Salzburger Straße 20	8970	Schladming		Yes
AT34606	Raiffeisenbank Schlierbach reg.Gen.m.b.H.	Schlierbach 301	4553	Schlierbach		Yes
AT38407	Raiffeisenbank Schwanberg reg.Gen.m.b.H.	Hauptplatz 17	8541	Schwanberg		Yes
AT34613	Raiffeisenbank Schwertberg reg.Gen.m.b.H.	Bahnhofstraße 8	4311	Schwertberg		Yes
AT32275	Raiffeisenbank Seefeld-Hadres reg.Gen.m.b.H.	Hauptplatz 366	2061	Hadres		Yes
AT36314	Raiffeisenbank Seefeld-Leutasch-Reith-Scharnitz reg.Gen.m.b.H.	Münchner Straße 38	6100	Seefeld/Tirol		Yes
AT35075	Raiffeisenbank Seekirchen reg.Gen.m.b.H.	Hauptstraße 52	5201	Seekirchen		Yes
AT36315	Raiffeisenbank Serfaus-Fiss reg.Gen.m.b.H.	Dorfbahnstraße 41-43	6534	Serfaus		Yes
AT36368	Raiffeisenbank Sillian reg.Gen.m.b.H.	Marktplatz 10	9920	Sillian		Yes
AT36316	Raiffeisenbank Silz-Haiming und Umgebung reg.Gen.m.b.H.	Tiroler Straße 78	6424	Silz		Yes
AT39254	Raiffeisenbank Sirnitz-Himmelberg-Deutsch Griffen reg.Gen.m.b.H.	Sirnitz 67	9571	Sirnitz		Yes
AT36324	Raiffeisenbank Sölden reg.Gen.m.b.H.	Hauptstraße 497	6450	Sölden		Yes
AT36318	Raiffeisenbank Söll-Scheffau reg.Gen.m.b.H.	Dorf 125	6306	Söll		Yes
AT34521	Raiffeisenbank St.Agatha reg.Gen.m.b.H.	Stauffstraße 8	4084	St.Agatha		Yes
AT39481	Raiffeisenbank St.Andrä-Wolfsberg reg.Gen.m.b.H.	St.Andrä 76	9433	St.Andrä/L.		Yes
AT36252	Raiffeisenbank St.Anton am Arlberg und Umgebung reg.Gen.m.b.H.	Dorfstraße 24	6580	St.Anton/Arlbg.		Yes
AT34522	Raiffeisenbank St.Florian am Inn reg.Gen.m.b.H.	St.Florian am Inn 50	4782	St.Florian am Inn		Yes
AT38335	Raiffeisenbank St.Georgen a.d.Stiefing reg.Gen.m.b.H.	St.Georgen a.d.Stiefing 20a	8413	St.Georgen/Sti.		Yes
AT39483	Raiffeisenbank St.Georgen im Gailtal reg.Gen.m.b.H.	St.Georgen im Gailtal 24	9612	St.Georgen/Gt.		Yes
AT35046	Raiffeisenbank St.Georgen reg.Gen.m.b.H.	Dorfplatz 2	5113	St.Georgen/Sbg.		Yes
AT35056	Raiffeisenbank St.Gilgen-Fuschl-Strobl reg.Gen.m.b.H.	Mozartplatz 4	5340	St.Gilgen		Yes
AT35057	Raiffeisenbank St.Johann im Pongau reg.Gen.m.b.H.	Ing.Ludwig-Pech-Straße 1	5600	St.Johann/Pg.		Yes
AT35058	Raiffeisenbank St.Koloman reg.Gen.m.b.H.	Taugl 173	5423	St.Koloman		Yes
AT38347	Raiffeisenbank St.Lorenzen im Mürtal reg.Gen.m.b.H.	Hauptstraße 4	8642	St.Lorenzen/M.		Yes
AT38355	Raiffeisenbank St.Margarethen - Seckau reg.Gen.m.b.H.	Hauptstraße 12	8720	Knittelfeld		Yes
AT33092	Raiffeisenbank St.Margarethen-Trausdorf-Oslip reg.Gen.m.b.H.	Prangergasse 6-8	7062	St.Margarethen		Yes
AT34530	Raiffeisenbank St.Marien reg.Gen.m.b.H.	St.Marien 19	4502	St.Marien		Yes
AT34532	Raiffeisenbank St.Marienkirchen a.d.Polsenz reg.Gen.m.b.H.	Kirchenplatz 2	4076	St.Marienkirchen/ Polsenz		Yes
AT34535	Raiffeisenbank St.Martin i.M.-Kleinzell reg.Gen.m.b.H.	Markt 17	4113	St.Martin/Mkr.		Yes
AT35060	Raiffeisenbank St.Martin-Lofer-Weißbach reg.Gen.m.b.H.	St.Martin 7	5092	St.Martin/Lofer		Yes
AT35061	Raiffeisenbank St.Michael reg.Gen.m.b.H.	Marktstraße 242	5582	St.Michael/Lg.		Yes
AT39500	Raiffeisenbank St.Paul im Lavanttal mit Zweiganstalten Maria Rojach und St.Georgen reg.Gen.m.b.H.	Hauptstraße 26	9470	St.Paul/Lav.		Yes
AT34540	Raiffeisenbank St.Roman reg.Gen.m.b.H.	Altendorf 29	4793	St.Roman		Yes
AT38372	Raiffeisenbank St.Ruprecht a.d.Raab reg.Gen.m.b.H.	Hauptplatz 30	8181	St.Ruprecht/R.		Yes
AT39465	Raiffeisenbank St.Stefan im Lavanttal reg.Gen.m.b.H.	Hauptstraße 37	9431	St.Stefan/Lav.		Yes
AT38373	Raiffeisenbank St.Stefan und Kraubath ob Leoben reg.Gen.m.b.H.	Dorfplatz 14	8713	St.Stefan/Leob.		Yes
AT38375	Raiffeisenbank St.Stefan-Bad Gams-St.Josef reg.Gen.m.b.H.	St.Stefan ob Stainz 21	8511	St.Stefan/Stai.		Yes
AT38374	Raiffeisenbank St.Stefan-Jagerberg-Wolfsberg reg.Gen.m.b.H.	Murecker Straße 23	8083	St.Stefan I.R.		Yes

MFI ID	NAME	ADDRESS	POSTAL	CITY	HEAD OFFICE	RES*
AT36343	Raiffeisenbank St.Ulrich am Pillerseereg.Gen.m.b.H.	Dorfstraße 17	6393	St.Ulrich/Pillensee		Yes
AT34543	Raiffeisenbank St.Ulrich-Steyr reg.Gen.m.b.H.	Pfarrplatz 9	4400	Steyr		Yes
AT34544	Raiffeisenbank St.Veit i./M. reg.Gen.m.b.H.	Schnopfhagenplatz 11	4173	St.Veit i./M.		Yes
AT35055	Raiffeisenbank St.Veit-Schwarzach- Goldegg reg.Gen.m.b.H.	Salzburger Straße 23	5620	Schwarzach/Pongau		Yes
AT38433	Raiffeisenbank Stallhofen reg.Gen.m.b.H.	Raiffeisenplatz 188	8152	Stallhofen		Yes
AT34633	Raiffeisenbank Steinbach-Grünburg reg.Gen.m.b.H.	Ortsplatz 2	4594	Grünburg/Oö.		Yes
AT38249	Raiffeisenbank Steirisches Salzkammergut reg.Gen.m.b.H.	Bad Mitterndorf 13a	8983	Bad Mitterndorf		Yes
AT34637	Raiffeisenbank Steyregg reg.Gen.m.b.H.	Weißewolfstraße 10	4221	Steyregg		Yes
AT32842	Raiffeisenbank Stockerau reg.Gen.m.b.H.	Rathausplatz 2	2000	Stockerau		Yes
AT38436	Raiffeisenbank Straden reg.Gen.m.b.H.	Raiffeisengasse 75	8345	Straden		Yes
AT38420	Raiffeisenbank Straß-Spielfeld reg.Gen.m.b.H.	Hauptstraße 59	8472	Straß/Stmk.		Yes
AT35062	Raiffeisenbank Straßwalchen reg.Gen.m.b.H.	Salzburger Straße 3	5204	Straßwalchen		Yes
AT34639	Raiffeisenbank Stroheim reg.Gen.m.b.H.	Stroheim 39	4074	Stroheim		Yes
AT33118	Raiffeisenbank Tadten reg.Gen.m.b.H.	Raiffeisenplatz 1	7162	Tadten		Yes
AT35063	Raiffeisenbank Tamsweg reg.Gen.m.b.H.	Kirchengasse 108	5580	Tamsweg		Yes
AT36333	Raiffeisenbank Tannheimertal reg.Gen.m.b.H.	Unterhöfen 21	6675	Tannheim		Yes
AT34661	Raiffeisenbank Tarsdorf reg.Gen.m.b.H.	Tarsdorf 105	5121	Ostermiething		Yes
AT35064	Raiffeisenbank Taxenbach reg.Gen.m.b.H.	Raiffeisenstraße 1	5660	Taxenbach		Yes
AT38452	Raiffeisenbank Teufenbach-Oberwölz-St.Peter a.K. reg.Gen.m.b.H.	Teufenbach 72	8833	Teufenbach		Yes
AT35065	Raiffeisenbank Thalgau reg.Gen.m.b.H.	Marktplatz 1	5303	Thalgau		Yes
AT32127	Raiffeisenbank Thayatal-Mitte reg.Gen.m.b.H.	Hauptplatz 11	3820	Raabs/Thaya		Yes
AT36339	Raiffeisenbank Thiersee reg.Gen.m.b.H.	Vorderthiersee 40	6335	Thiersee		Yes
AT34669	Raiffeisenbank Timelkam-Lenzing-Puchkirchen reg.Gen.m.b.H.	Pollheimerstraße 1	4850	Timelkam		Yes
AT34672	Raiffeisenbank Tragwein reg.Gen.m.b.H.	Markt 15	4284	Tragwein		Yes
AT34670	Raiffeisenbank Traunsee West reg.Gen.m.b.H.	Marktstraße 18	4813	Altmünster		Yes
AT38348	Raiffeisenbank Trieben reg.Gen.m.b.H.	Hauptplatz 2	8784	Trieben		Yes
AT38460	Raiffeisenbank Trofaiach-Leoben reg.Gen.m.b.H.	Hauptstraße 68	8793	Trofaiach		Yes
AT32880	Raiffeisenbank Tulln reg.Gen.m.b.H.	Bahnhofstraße 9	3430	Tulln		Yes
AT38462	Raiffeisenbank Turnau-Aflenz-Etmißl reg.Gen.m.b.H.	Turnau 138	8625	Turnau		Yes
AT36342	Raiffeisenbank Tux reg.Gen.m.b.H.	Lanersbach 464	6293	Lanersbach		Yes
AT38471	Raiffeisenbank Übelbach reg.Gen.m.b.H.	Alter Markt 196	8124	Übelbach		Yes
AT35066	Raiffeisenbank Unken reg.Gen.m.b.H.	Niederland 103	5091	Unken		Yes
AT38477	Raiffeisenbank Unterpremstätten reg.Gen.m.b.H.	Hauptstraße 151	8141	Unterpremstätten		Yes
AT35068	Raiffeisenbank Uttendorf reg.Gen.m.b.H.	Dorfplatz 220	5723	Uttendf./Pinzg.		Yes
AT39390	Raiffeisenbank Velden und Umgebung reg.Gen.m.b.H.	Karawankenplatz 2	9220	Velden/Wörthersee		Yes
AT36345	Raiffeisenbank Vils und Umgebung reg.Gen.m.b.H.	Stadtplatz 2	6682	Vils		Yes
AT34710	Raiffeisenbank Vöcklabruck und Umgebung reg.Gen.m.b.H.	Ferdinand-Öttl-Strasse 13	4840	Vöcklabruck		Yes
AT38487	Raiffeisenbank Voitsberg reg.Gen.m.b.H.	Conrad v.Hötzendorf-Straße 5	8570	Voitsberg		Yes
AT39546	Raiffeisenbank Völkermarkt reg.Gen.m.b.H.	Hauptplatz 12	9100	Völkermarkt		Yes
AT36346	Raiffeisenbank Völs reg.Gen.m.b.H.	Bahnhofstraße 18a	6176	Völs		Yes
AT37435	Raiffeisenbank Vorderbregenzerwald reg.Gen.m.b.H.	Platz 186	6952	Hittisau		Yes
AT36291	Raiffeisenbank Vorderes Oetztal reg.Gen.m.b.H.	Hauptstraße 64	6433	Oetz		Yes
AT37475	Raiffeisenbank Vorderland reg.Gen.m.b.H.	Montfortstraße 9	6832	Sulz-Röthis		Yes
AT35069	Raiffeisenbank Wagrain-Kleinarl reg.Gen.m.b.H.	Markt 10	5602	Wagrain		Yes
AT32904	Raiffeisenbank Waidhofen a.d.Thaya reg.Gen.m.b.H.	Bahnhofstraße 2	3830	Waidhofen/Thaya		Yes
AT32906	Raiffeisenbank Waidhofen an der Ybbs reg.Gen.m.b.H.	Oberer Stadtplatz 22	3340	Waidhofen/Ybbs		Yes
AT36349	RaiffeisenBank Waidring reg.Gen.m.b.H.	Dorfstraße 5a	6384	Waidring		Yes
AT35070	Raiffeisenbank Wald reg.Gen.m.b.H.	Wald 87	5742	Wald/Pinzgau		Yes
AT34730	Raiffeisenbank Waldburg reg.Gen.m.b.H.	Waldburg 45	4240	Freistadt		Yes
AT34732	Raiffeisenbank Walding-Ottensheim reg.Gen.m.b.H.	Raiffeisenplatz 2	4111	Walding		Yes
AT34735	Raiffeisenbank Waldzell reg.Gen.m.b.H.	Hofmark 8	4924	Waldzell		Yes
AT37458	Raiffeisenbank Walgau-Großwalsertal reg.Gen.m.b.H.	Bahnhofstraße 2	6710	Nenzing		Yes
AT33104	Raiffeisenbank Wallern reg.Gen.m.b.H.	Bahnstraße 1	7151	Wallern/Bgld.		Yes
AT35071	Raiffeisenbank Wals-Himmelreich reg.Gen.m.b.H.	Hauptstraße 334	5071	Wals		Yes

MFI ID	NAME	ADDRESS	POSTAL	CITY	HEAD OFFICE	RES*
AT34738	Raiffeisenbank Wartberg n der Krems reg.Gen.m.b.H.	Hauptstraße 23	4552	Wartberg/ Krems		Yes
AT34737	Raiffeisenbank Wartberg ob der Aist reg.Gen.m.b.H.	Hauptstraße 4	4224	Wartberg/Aist		Yes
AT32801	Raiffeisenbank Warth reg.Gen.m.b.H.	Marktplatz 150	2831	Warth		Yes
AT36351	Raiffeisenbank Wattens und Umgebung reg.Gen.m.b.H.	Fr.Strickner-Straße 2	6112	Wattens		Yes
AT33106	Raiffeisenbank Weiden am See reg.Gen.m.b.H.	Schulzeile 1	7121	Weiden/See		Yes
AT37474	Raiffeisenbank Weißachtal reg.Gen.m.b.H.	Dorf 245	6934	Sulzberg		Yes
AT34741	Raiffeisenbank Weißkirchen a.d.Traun reg.Gen.m.b.H.	Raiffeisenweg 1	4616	Weißk./Traun		Yes
AT38187	Raiffeisenbank Weiz reg.Gen.m.b.H.	Kapruner Generator-Straße 10	8160	Weiz		Yes
AT34680	Raiffeisenbank Wels reg.Gen.m.b.H.	Kaiser-Josef-Platz 58	4600	Wels		Yes
AT34770	Raiffeisenbank Wels Süd reg.Gen.m.b.H.	Rodlbergerstraße 31	4600	Wels		Yes
AT39559	Raiffeisenbank Wernberg reg.Gen.m.b.H.	Bundesstraße 15	9241	Wernberg		Yes
AT36354	Raiffeisenbank Westendorf reg.Gen.m.b.H.	Dorfstraße 18	6363	Westendorf		Yes
AT34747	Raiffeisenbank Weyer reg.Gen.m.b.H.	Marktplatz 11	3335	Weyer/Enns		Yes
AT38503	Raiffeisenbank Wies reg.Gen.m.b.H.	Oberer Markt 9	8551	Wies		Yes
AT38499	Raiffeisenbank Wildon-Lebring reg.Gen.m.b.H.	Leibnitzer Straße 1	8410	Wildon		Yes
AT32944	Raiffeisenbank Wilhelmsburg-St.Georgen reg.Gen.m.b.H.	Hauptplatz 7	3150	Wilhelmsburg		Yes
AT34751	Raiffeisenbank Windhaag bei Freistadt reg.Gen.m.b.H.	Windhaag bei Freistadt 91	4263	Windhaag/Fr.		Yes
AT34491	Raiffeisenbank Windischgarsten reg.Gen.m.b.H.	Bahnhofstraße 6	4580	Windischgarsten		Yes
AT36329	Raiffeisenbank Wipptal reg.Gen.m.b.H.	Brennerstraße 52	6150	Steinach/Tirol		Yes
AT34311	Raiffeisenbank Wolfern reg.Gen.m.b.H.	Kirchenplatz 9	4493	Wolfern		Yes
AT36358	Raiffeisenbank Wörgl Kufstein reg.Gen.m.b.H.	Raiffeisenplatz 1	6300	Wörgl		Yes
AT35073	Raiffeisenbank Zederhaus reg.Gen.m.b.H.	Zederhaus 81	5584	Zederhaus		Yes
AT36360	Raiffeisenbank Zell am Ziller und Umgebung reg.Gen.m.b.H.	Dorfplatz 3	6280	Zell/Ziller		Yes
AT33114	Raiffeisenbank Zurndorf reg.Gen.m.b.H.	Obere Hauptstraße 40	2424	Zurndorf		Yes
AT34363	RaiffeisenbankAttersee-Süd reg.Gen.m.b.H.	Dorfstraße 50	4865	Nußdorf/Atters.		Yes
AT33027	Raiffeisenbezirksbank Güssing reg.Gen.m.b.H.	Hauptstraße 3	7540	Güssing		Yes
AT33124	Raiffeisenbezirksbank Mattersburg reg.Gen.m.b.H.	Gustav Degen-Gasse 14-16	7210	Mattersburg		Yes
AT33065	Raiffeisenbezirksbank Oberpullendorf reg.Gen.m.b.H.	Hauptstraße 34	7350	Oberpullendorf		Yes
AT33125	Raiffeisenbezirksbank Oberwart reg.Gen.m.b.H.	Wiener Straße 5	7400	Oberwart		Yes
AT32002	Raiffeisenkasse Absdorf reg.Gen.m.b.H.	Bahnhofstraße 25	3462	Absdorf		Yes
AT32010	Raiffeisenkasse Allhartsberg-Neuhofen-Ybbsitz reg.Gen.m.b.H.	Allhartsberg 156	3331	Kematen/Ybbs		Yes
AT36203	Raiffeisenkasse Alpbach reg.Gen.m.b.H.	Alpbach 177	6236	Alpbach		Yes
AT32015	Raiffeisenkasse Altlengbach reg.Gen.m.b.H.	Altlengbach 186	3033	Altlengbach		Yes
AT36207	Raiffeisenkasse Arzl im Pitztal und Imsterberg reg.Gen.m.b.H.	Hauptstraße 76	6471	Arzl/Pitztal		Yes
AT36374	Raiffeisenkasse Assling reg.Gen.m.b.H.	Thal-Aue 7	9911	Thal-Assling		Yes
AT32059	Raiffeisenkasse Blindenmarkt reg.Gen.m.b.H.	Hauptstraße 40	3372	Blindenmarkt		Yes
AT36213	Raiffeisenkasse Brandenburg reg.Gen.m.b.H.	Brandenberg 20	6234	Brandenberg		Yes
AT32099	Raiffeisenkasse Dobersberg-Waldkirchen reg.Gen.m.b.H.	Hauptplatz 20	3843	Dobersberg		Yes
AT32118	Raiffeisenkasse Ebreichsdorf reg.Gen.m.b.H.	Hauptplatz 1	2483	Ebreichsdorf		Yes
AT32130	Raiffeisenkasse Eichgraben reg.Gen.m.b.H.	Kirchenstraße 8	3032	Eichgraben,Nö.		Yes
AT32145	Raiffeisenkasse Ernstbrunn reg.Gen.m.b.H.	Hauptplatz 11	2115	Ernstbrunn		Yes
AT35016	Raiffeisenkasse Faistenau-Hintersee reg.Gen.m.b.H.	Faistenau 3	5324	Faistenau		Yes
AT32166	Raiffeisenkasse Frankenfels reg.Gen.m.b.H.	Rosenbühelrotte 44	3213	Frankenfels		Yes
AT36281	Raiffeisenkasse für Mutters, Natters und Kreith reg.Gen.m.b.H.	Kirchplatz 10	6162	Mutters		Yes
AT32184	Raiffeisenkasse Gars am Kamp reg.Gen.m.b.H.	Hauptplatz 4	3571	Gars/Kamp		Yes
AT32198	Raiffeisenkasse Göllersdorf reg.Gen.m.b.H.	Hauptplatz 23	2013	Göllersdorf		Yes
AT35017	Raiffeisenkasse Golling-Scheffau-Kellau reg.Gen.m.b.H.	Markt 45	5440	Golling/Salzach		Yes
AT35020	Raiffeisenkasse Großgmain reg.Gen.m.b.H.	Salzburger Straße 53	5084	Großgmain		Yes
AT32242	Raiffeisenkasse Großweikersdorf-Wiesendorf-Rupperthal reg.Gen.m.b.H.	Wiener Straße 3	3701	Großweikersdorf		Yes
AT32247	Raiffeisenkasse Günselsdorf reg.Gen.m.b.H.	Anton Rauch-Straße 1	2525	Günselsdorf		Yes
AT32250	Raiffeisenkasse Guntramsdorf reg.Gen.m.b.H.	Am Kirchanger 8	2353	Guntramsdorf		Yes
AT32278	Raiffeisenkasse Haidershofen reg.Gen.m.b.H.	Haidershofen 158	4431	Haidershofen		Yes
AT33028	Raiffeisenkasse Halbtorn reg.Gen.m.b.H.	Budapester Straße 4a	7131	Halbtorn		Yes
AT35023	Raiffeisenkasse Hallwang reg.Gen.m.b.H.	Dorfstraße 28	5300	Hallwang		Yes



MFII ID	NAME	ADDRESS	POSTAL	CITY	HEAD OFFICE	RES*
AT36240	Raiffeisenkasse Hart reg.Gen.m.b.H.	Hart im Zillertal 100	6263	Fügen		Yes
AT32291	Raiffeisenkasse Hausleiten reg.Gen.m.b.H.	F.W. Raiffeisenplatz 8	3464	Hausleiten		Yes
AT32286	Raiffeisenkasse Heiligeneich reg.Gen.m.b.H.	Raiffeisenplatz 1	3452	Atzenbrugg		Yes
AT32769	Raiffeisenkasse Herzogenburg reg.Gen.m.b.H.	Kremser Straße 2	3130	Herzogenburg		Yes
AT34163	Raiffeisenkasse Herzogsdorf reg.Gen.m.b.H.	Herzogsdorf 67	4175	Herzogsdorf		Yes
AT32321	Raiffeisenkasse Hollenthon reg.Gen.m.b.H.	Hollenthon 12	2812	Hollenthon		Yes
AT32356	Raiffeisenkasse Kapelln reg.Gen.m.b.H.	Hauptstraße 13	3141	Kapelln		Yes
AT32368	Raiffeisenkasse Kilb reg.Gen.m.b.H.	Raiffeisenplatz 3	3233	Kilb		Yes
AT32374	Raiffeisenkasse Kirchschatlag in der Buckligen Welt reg.Gen.m.b.H.	Wiener Straße 13	2860	Kirchschatlag/Bucklige Welt		Yes
AT35029	Raiffeisenkasse Kuchl reg.Gen.m.b.H.	Raiffeisenstraße 25	5431	Kuchl		Yes
AT37445	Raiffeisenkasse Langen-Thal reg.Gen.m.b.H.	Reicharten 170	6932	Langen		Yes
AT36269	Raiffeisenkasse Langkampfen reg.Gen.m.b.H.	Untere Dorfstraße 2	6336	Langkampfen		Yes
AT32438	Raiffeisenkasse Leobendorf reg.Gen.m.b.H.	Stockerauer Straße 8-10	2100	Korneuburg		Yes
AT36373	Raiffeisenkasse Lienzer Talboden reg.Gen.m.b.H.	Nikolsdorf 17	9782	Nikolsdorf		Yes
AT32455	Raiffeisenkasse Loosdorf reg.Gen.m.b.H.	Linzer Straße 6	3382	Loosdorf		Yes
AT32484	Raiffeisenkasse Maria-Anzbach reg.Gen.m.b.H.	Hauptstraße 40	3034	Maria Anzbach		Yes
AT32497	Raiffeisenkasse Michelhausen reg.Gen.m.b.H.	Tullner Straße 23	3451	Michelhausen		Yes
AT36275	Raiffeisenkasse Mieders-Schönberg reg.Gen.m.b.H.	Dorfstraße 2	6142	Mieders		Yes
AT36279	Raiffeisenkasse Münster reg.Gen.m.b.H.	Dorf 340	6232	Münster		Yes
AT36283	Raiffeisenkasse Nauders reg.Gen.m.b.H.	Dr.-Tschiggfrey-Straße 66	6543	Nauders		Yes
AT33058	Raiffeisenkasse Neckenmarkt reg.Gen.m.b.H.	Herrengasse 11	7311	Neckenmarkt		Yes
AT32551	Raiffeisenkasse Neusiedl a.d.Zaya reg.Gen.m.b.H.	Hauptplatz 3	2183	Neusiedl/Zaya		Yes
AT36285	Raiffeisenkasse Neustift im Stubai reg.Gen.m.b.H.	Dorf 2	6167	Neustift/Stubaital		Yes
AT35043	Raiffeisenkasse Niedernsill reg.Gen.m.b.H.	Dorfstraße 16	5722	Niedernsill		Yes
AT32930	Raiffeisenkasse Oberes Triestingtal reg.Gen.m.b.H.	Hauptstraße 9	2564	Weissenbach/T.		Yes
AT32614	Raiffeisenkasse Orth a.d. Donau reg.Gen.m.b.H.	Am Markt 21	2304	Orth/Donau		Yes
AT32615	Raiffeisenkasse Ottenschlag-Martinsberg reg.Gen.m.b.H.	Oberer Markt 6	3631	Ottenschlag		Yes
AT32647	Raiffeisenkasse Pitten reg.Gen.m.b.H.	Raiffeisen-Promenade 201	2823	Pitten		Yes
AT36353	Raiffeisenkasse Pitztal Wenns, Jerzens u. St.Leonhard i.P. reg.Gen.m.b.H.	Unterdorf 18	6473	Wenns		Yes
AT32660	Raiffeisenkasse Pottschach reg.Gen.m.b.H.	Pottschacher Straße 8	2630	Ternitz		Yes
AT32663	Raiffeisenkasse Poysdorf reg.Gen.m.b.H.	Oberer Markt 1	2170	Poysdorf		Yes
AT32715	Raiffeisenkasse Retz-Pulkautal reg.Gen.m.b.H.	Hauptplatz 33	2070	Retz		Yes
AT32731	Raiffeisenkasse Rückersdorf reg.Gen.m.b.H.	Kirchengasse 1a	2111	Rückersdorf-Harmannsdorf		Yes
AT36310	Raiffeisenkasse Rum-Innsbruck/Arzl reg.Gen.m.b.H.	Dörferstraße 10a	6063	Rum/Innsbruck		Yes
AT36320	Raiffeisenkasse Schlitters, Bruck und Straß reg.Gen.m.b.H.	Schlitters 52	6262	Schlitters		Yes
AT32821	Raiffeisenkasse Schwarzenbach reg.Gen.m.b.H.	Markt 48	2803	Schwarzenbach		Yes
AT32750	Raiffeisenkasse Sieghartskirchen reg.Gen.m.b.H.	Wiener Straße 1	3443	Sieghartskirchen		Yes
AT33090	Raiffeisenkasse St.Andrä reg.Gen.m.b.H.	Wiener Straße 3	7161	St.Andrä/Zicksee		Yes
AT32778	Raiffeisenkasse St.Georgen am Ybbsfeld reg.Gen.m.b.H.	Marktstraße 26	3372	Blindenmarkt		Yes
AT39505	Raiffeisenkasse St.Urban reg.Gen.m.b.H.	St.Urban 14	9560	Feldkirchen/Kärnten		Yes
AT32789	Raiffeisenkasse St.Valentin-Haag reg.Gen.m.b.H.	Hauptplatz 17	4300	St.Valentin/Nö.		Yes
AT36332	Raiffeisenkasse Stumm, Stummerberg und Umgebung reg.Gen.m.b.H.	Dorfstraße 17	6272	Kaltenbach		Yes
AT32856	Raiffeisenkasse Tattendorf reg.Gen.m.b.H.	Dumbaplatz 1	2523	Tattendorf		Yes
AT36337	Raiffeisenkasse Thaur reg.Gen.m.b.H.	Dorfplatz 4	6065	Thaur		Yes
AT36386	Raiffeisenkasse Villgratental reg.Gen.m.b.H.	Innervillgraten 79	9932	Innervillgraten		Yes
AT32901	Raiffeisenkasse Vitis reg.Gen.m.b.H.	Hauptplatz 30	3902	Vitis		Yes
AT36347	Raiffeisenkasse Volders und Umgebung reg.Gen.m.b.H.	Bundesstraße 24c	6111	Volders		Yes
AT36348	Raiffeisenkasse Vomp reg.Gen.m.b.H.	Vomp 68a	6134	Vomp		Yes
AT36352	Raiffeisenkasse Weerberg reg.Gen.m.b.H.	Mitterberg 127	6133	Weerberg		Yes
AT32936	Raiffeisenkasse Weitra reg.Gen.m.b.H.	Bahnhofstraße 195	3970	Weitra		Yes
AT35072	Raiffeisenkasse Werfen reg.Gen.m.b.H.	Markt 25	5450	Werfen		Yes
AT32940	Raiffeisenkasse Wiesmath- Hochwolkersdorf reg.Gen.m.b.H.	Hauptstraße 12	2811	Wiesmath		Yes
AT36357	Raiffeisenkasse Wildschönau reg.Gen.m.b.H.	Oberau 314	6311	Wildschönau		Yes
AT32951	Raiffeisenkasse Wolkersdorf reg.Gen.m.b.H.	Hauptstraße 5	2120	Wolkersdorf		Yes

MFI ID	NAME	ADDRESS	POSTAL	CITY	HEAD OFFICE	RES*
AT32982	Raiffeisenkasse Ziersdorf reg.Gen.m.b.H.	Hauptplatz 5	3710	Ziersdorf		Yes
AT32985	Raiffeisenkasse Zistersdorf-Dürnkrot reg.Gen.m.b.H.	Hauptstraße 39	2225	Zistersdorf		Yes
AT33000	Raiffeisenlandesbank Burgenland und Revisionsverband reg.Gen.m.b.H.	Raiffeisenstraße 1	7000	Eisenstadt		Yes
AT39000	Raiffeisenlandesbank Kärnten - Rechenzentrum und Revisionsverband reg.Gen.m.b.H.	St.Veiter Ring 53	9020	Klagenfurt		Yes
AT32000	RAIFFEISENLANDESBANK NIEDERÖSTERREICH-WIEN AG	Friedrich-Wilhelm-Raiffeisen-Platz 1	1020	Wien		Yes
AT34000	RAIFFEISENLANDESBANK OBERÖSTERREICH reg.Gen.m.b.H.	Europaplatz 1a	4020	Linz/Donau		Yes
AT38000	Raiffeisenlandesbank Steiermark reg.Gen.m.b.H.	Kaiserfeldgasse 5-7	8010	Graz		Yes
AT37000	Raiffeisenlandesbank Vorarlberg Waren- und Revisionsverband reg.Gen.m.b.H.	Rheinstraße 11	6900	Bregenz		Yes
AT32937	Raiffeisenregionalbank Wiener Neustadt reg.Gen.m.b.H.	Hauptplatz 28	2700	Wiener Neustadt		Yes
AT32977	Raiffeisenring Tullnerfeld reg.Gen.m.b.H.	Kirchenplatz 5a	3424	Zeiselmauer		Yes
AT35000	Raiffeisenverband Salzburg reg.Gen.m.b.H.	Schwarzstraße 13-15	5020	Salzburg		Yes
AT19700	s Wohnbaubank AG	Graben 21	1010	Wien		Yes
AT19999	Sal. Oppenheim jr. & Cie. Kommanditgesellschaft auf Aktien Zweigniederlassung Österreich	Stock im Eisen-Platz 3	1010	Wien	DE Sal. Oppenheim jr. & Cie. KGaA	Yes
AT55000	SALZBURGER LANDES-HYPOTHEKENBANK AG	Residenzplatz 7	5020	Salzburg		Yes
AT20404	Salzburger Sparkasse Bank AG	Alter Markt 3	5020	Salzburg		Yes
AT19120	Sanpaolo Bank (Austria) AG	Trattnerhof 1/2	1010	Wien		Yes
AT19640	SANPAOLO IMI S.p.A. Zweigniederlassung Wien	Trattnerhof 1	1010	Wien	IT Sanpaolo Imi Spa	Yes
AT19200	Schoellerbank AG	Renngasse 3	1010	Wien		Yes
AT19350	Service Bank GmbH	Donau-City Straße 6	1220	Wien		Yes
AT18150	SOCIETE GENERALE Zweigniederlassung Wien	Prinz Eugen-Straße 32	1040	Wien	FR Société Générale	Yes
AT48910	Spar- und Darlehenskasse der Arbeitnehmer der Donau Allgemeine Versicherungs-AG reg.Gen.m.b.H.	Schottenring 15	1010	Wien		Yes
AT48790	Spar- und Vorschußkasse der Angest. der "Wiener Städtische Allgemeine Versicherung AG" reg.Gen.m.b.H.	Schottenring 30	1010	Wien		Yes
AT48940	Spar- und Vorschußverein "Graphik" reg.Gen.m.b.H.	Otto Wagner-Platz 3	1090	Wien		Yes
AT48780	Spar- und Vorschußverein der Angestellten der Firma Schenker & Co.AG reg.Gen.m.b.H.	Hoher Markt 12	1010	Wien		Yes
AT40800	Spar- und Vorschußverein der Beamtenschaft der Oesterr.Nationalbank reg.Gen.m.b.H.	Otto Wagner-Platz 3	1090	Wien		Yes
AT14900	SPARDA Bank AG	Nordbahnstraße 5	1020	Wien		Yes
AT49460	SPARDA-BANK LINZ reg.Gen.m.b.H.	Wiener Straße 2a	4020	Linz/Donau		Yes
AT46660	SPARDA-BANK VILLACH/INNSBRUCK reg.Gen.m.b.H.	Bahnhofplatz 7	9500	Villach		Yes
AT20650	Sparkasse Allgäu Hauptzweigstelle Riezlern	Walsersstraße 74	6991	Riezlern	DE Sparkasse Allgäu	Yes
AT20203	Sparkasse Aspang	Hauptplatz 11	2870	Aspang		Yes
AT20314	Sparkasse Bad Ischl AG	Auböckplatz 2	4820	Bad Ischl		Yes
AT20205	Sparkasse Baden	Hauptplatz 15	2500	Baden/Wien		Yes
AT20601	Sparkasse Bregenz Bank AG	Rathausstraße 29	6900	Bregenz		Yes
AT20805	Sparkasse Bruck a.d.Mur - Kapfenberg AG	Dr.h.c.Theodor Körner-Straße 1	8600	Bruck/Mur		Yes
AT20603	Sparkasse der Gemeinde Egg	Loco 873	6863	Egg/Vbg.		Yes
AT20202	Sparkasse der Stadt Amstetten	Hauptplatz 31	3300	Amstetten		Yes
AT20607	Sparkasse der Stadt Bludenz	Sparkassenplatz 1	6700	Bludenz		Yes
AT20604	Sparkasse der Stadt Feldkirch	Sparkassenplatz 1	6800	Feldkirch		Yes
AT20214	Sparkasse der Stadt Groß-Siegharts AG	Dr. Rudolf Kraus Platz 5	3812	Groß Siegharts		Yes
AT20505	Sparkasse der Stadt Kitzbühel	Bahnhofstraße 6	6370	Kitzbühel		Yes
AT20823	Sparkasse der Stadt Knittelfeld AG	Hauptplatz 7	8720	Knittelfeld		Yes
AT20227	Sparkasse der Stadt Korneuburg	Hauptplatz 28	2100	Korneuburg		Yes
AT20266	SPARKASSE DER STADT WEITRA, NÖ.	Sparkasseplatz 164	3970	Weitra		Yes
AT20330	Sparkasse Eferding-Peuerbach-Waizenkirchen	Stadtplatz 1	4070	Eferding		Yes
AT20702	Sparkasse Feldkirchen/Kärnten	Sparkassenstraße 1a	9560	Feldkirchen/Kärnten		Yes
AT20306	SPARKASSE FRANKENMARKT AG	Hauptstraße 94	4890	Frankenmarkt		Yes
AT20813	Sparkasse Gleisdorf AG	Sparkassenplatz 1	8200	Gleisdorf		Yes
AT20216	Sparkasse Hainburg-Bruck-Neusiedl AG	Hauptplatz 1	2410	Hainburg/Donau		Yes
AT20818	Sparkasse Hartberg-Vorau	Sparkassenplatz 1	8230	Hartberg		Yes
AT20218	Sparkasse Haugsdorf	Hauptplatz 1	2054	Haugsdorf		Yes
AT20219	Sparkasse Herzogenburg-Neulengbach	Rathausplatz 9-10	3130	Herzogenburg		Yes
AT20221	Sparkasse Horn-Ravelsbach-Kirchberg AG	Kirchenplatz 12	3580	Horn		Yes

MFI ID	NAME	ADDRESS	POSTAL	CITY	HEAD OFFICE	RES*
AT20502	Sparkasse Imst	Sparkassenplatz 1	6460	Imst		Yes
AT20225	Sparkasse Kirchschlag	Hauptplatz 26	2860	Kirchschlag/Bucklige Welt		Yes
AT20315	Sparkasse Kremstal-Pyhrn AG	Hauptplatz 18	4560	Kirchdorf/ Krems		Yes
AT20506	Sparkasse Kufstein Tiroler Sparkasse von 1877	Oberer Stadtplatz 1	6332	Kufstein		Yes
AT20317	Sparkasse Lambach Bank AG	Klosterplatz 3	4650	Lambach		Yes
AT20230	Sparkasse Langenlois	Kornplatz 2a	3550	Langenlois		Yes
AT20825	Sparkasse Leoben AG	Erzherzog-Johann-Straße 13	8700	Leoben		Yes
AT20237	Sparkasse Melk, Mank-Kilb, Bank AG	Abbe Stadler-Gasse 18	3390	Melk		Yes
AT20402	Sparkasse Mittersill Bank AG	Marktplatz 4	5730	Mittersill		Yes
AT20334	Sparkasse Mühlviertel-West Bank AG	Stadtplatz 24	4150	Rohrbach/OÖ		Yes
AT20828	Sparkasse Mürzzuschlag AG	Wiener Straße 78	8680	Mürzzuschlag		Yes
AT20326	Sparkasse Neuhofen Bank AG	Marktplatz 18	4501	Neuhofen/ Krems		Yes
AT20241	Sparkasse Neunkirchen-Gloggnitz-Ternitz	Hauptplatz 2	2620	Neunkirchen		Yes
AT20256	SPARKASSE NIEDERÖSTERREICH MITTE WEST AG	Domgasse 5	3100	St.Pölten		Yes
AT20833	Sparkasse Pöllau AG	Hauptplatz 2	8225	Pöllau/Hartbg.		Yes
AT20245	Sparkasse Pottenstein N.Ö.	Hauptplatz 5	2563	Pottenstein		Yes
AT20246	Sparkasse Poysdorf AG	Dreifaltigkeitsplatz 2	2170	Poysdorf		Yes
AT20331	Sparkasse Pregarten - Unterweißenbach AG	Stadtplatz 19	4230	Pregarten		Yes
AT20508	Sparkasse Rattenberg Bank AG	Sparkassenplatz 69	6240	Rattenberg/Inn		Yes
AT20509	Sparkasse Reutte	Obermarkt 51	6600	Reutte		Yes
AT20333	Sparkasse Ried Im Innkreis-Haag am Hausruck	Hauptplatz 44	4910	Ried/Innkreis		Yes
AT20257	Sparkasse Scheibbs AG	Hauptstraße 9	3270	Scheibbs		Yes
AT20510	Sparkasse Schwaz	Franz-Josef-Straße 8-10	6130	Schwaz		Yes
AT20839	Sparkasse Voitsberg-Köflach Bankaktiengesellschaft	Bahnhofstraße 2	8570	Voitsberg		Yes
AT20276	Stadtsparkasse Traiskirchen AG	Hauptplatz 17	2514	Traiskirchen		Yes
AT75100	State Street Bank GmbH Filiale Wien	Schottengasse 4	1010	Wien	DE State Street Bank GmbH	Yes
AT20815	Steiermärkische Bank und Sparkassen AG	Sparkassenplatz 4	8010	Graz		Yes
AT19685	Steyler Bank GmbH	Gabrielstraße 171	2340	Mödling	DE Steyler Bank GmbH	Yes
AT20809	Südststeirische Sparkasse Aktiengesellschaft	Hauptplatz 31	8330	Feldbach		Yes
AT19310	Svenska Handelsbanken AB (publ) Niederlassung Wien	Parkring 10	1010	Wien	SE Svenska Handelsbanken AB (publ)	Yes
AT20503	Tiroler Sparkasse Bankaktiengesellschaft Innsbruck	Sparkassenplatz 1	6020	Innsbruck		Yes
AT40630	Tullnerfelder Volksbank reg.Gen.m.b.H.	Hauptplatz 29	3430	Tulln		Yes
AT19430	UBS (Luxembourg) S.A. Niederlassung Österreich	Wächtergasse 1	1010	Wien	LU UBS (Luxembourg) S.A.	Yes
AT19690	VakifBank International AG	Kärntner Ring 17	1010	Wien		Yes
AT42750	Vereinigte Volksbanken Baden-Mödling-Liesing reg.Gen.m.b.H.	Hauptplatz 9-12	2500	Baden/Wien		Yes
AT46590	Volksbank Aichfeld-Murboden reg.Gen.m.b.H.	Burggasse 7	8750	Judenburg		Yes
AT43530	Volksbank Alpenvorland reg.Gen.m.b.H.	Kruppstraße 1	3300	Amstetten		Yes
AT42550	Volksbank Altheim-Braunau reg.Gen.m.b.H.	Marktplatz 25-26	4950	Altheim		Yes
AT40720	Volksbank Bad Goisern reg.Gen.m.b.H.	Marktplatz 81	4822	Bad Goisern		Yes
AT44820	Volksbank Donau-Weinland reg.Gen.m.b.H.	Hauptstraße 7	2000	Stockerau		Yes
AT44790	Volksbank Eferding - Grieskirchen reg.Gen.m.b.H.	Schmiedstraße 12	4070	Eferding		Yes
AT43030	Volksbank Enns- und Paltental reg.Gen.m.b.H.	Hauptstraße 12	8786	Rottenmann		Yes
AT43920	Volksbank Enns-St.Valentin reg.Gen.m.b.H.	Hauptplatz 15	4470	Enns		Yes
AT42600	Volksbank Feldkirchen reg.Gen.m.b.H.	Dr.Arthur-Lemisch-Straße 1	9560	Feldkirchen/Kärnten		Yes
AT41050	Volksbank Fels am Wagram reg.Gen.m.b.H.	Hauptplatz 13	3481	Fels/Wagram		Yes
AT44020	Volksbank Friedburg reg.Gen.m.b.H.	Friedburg 90	5211	Friedburg		Yes
AT43180	Volksbank für Bad Hall, Pfarrkirchen und Umgebung reg.Gen.m.b.H.	Hauptplatz 22	4540	Bad Hall		Yes
AT42320	VOLKSBANK für den Bezirk Weiz reg.Gen.m.b.H.	Florianiplatz 1	8200	Gleisdorf		Yes
AT44810	Volksbank für die Süd- und Weststeiermark reg.Gen.m.b.H.	Volksbankplatz 1	8580	Köflach		Yes
AT43380	Volksbank Gmünd e.Gen.m.b.H.	Hauptplatz 22	9853	Gmünd/Kärnten		Yes
AT44770	Volksbank Graz-Bruck reg.Gen.m.b.H.	Schmiedgasse 31	8010	Graz		Yes
AT46900	Volksbank Kärnten Süd reg.Gen.m.b.H.	Hauptplatz 6	9170	Ferlach		Yes
AT44400	Volksbank Kötschach-Mauthen reg.Gen.m.b.H.	Kötschach 20	9640	Kötschach-Mauthen		Yes
AT41210	Volksbank Krems-Zwettl AG	Gartenaugasse 5	3500	Krems/Donau		Yes
AT43770	Volksbank Kufstein reg.Gen.m.b.H.	Unterer Stadtplatz 21	6330	Kufstein		Yes
AT41600	Volksbank Laa a.d.Thaya e.Gen.m.b.H.	Nordbahnstraße 3	2136	Laa/Thaya		Yes
AT45850	Volksbank Landeck reg.Gen.m.b.H.	Malsler Straße 29	6500	Landeck		Yes
AT43210	Volksbank Linz - Muehlviertel reg.Gen.m.b.H.	Schillerstraße 10	4020	Linz/Donau		Yes

MFI ID	NAME	ADDRESS	POSTAL	CITY	HEAD OFFICE	RES*
AT44780	Volksbank Mürztal-Leoben reg.Gen.m.b.H.	Hauptplatz 4	8700	Leoben		Yes
AT44430	Volksbank Niederösterreich Süd reg.Gen.m.b.H.	Herzog-Leopold-Straße 3	2700	Wiener Neustadt		Yes
AT47150	Volksbank Niederösterreich-Mitte reg.Gen.m.b.H.	Brunngasse 10	3100	St.Pölten		Yes
AT40170	Volksbank Oberes Waldviertel reg.Gen.m.b.H.	Stadtplatz 17	3860	Heidenreichstein		Yes
AT42820	VOLKSBANK OBERKÄRNTEN reg.Gen.m.b.H.	Burgplatz 3	9800	Spittal/Drau		Yes
AT44480	Volksbank Oberndorf reg.Gen.m.b.H.	Brückenstraße 10	5110	Oberndorf/Sbg.		Yes
AT44570	Volksbank Obersdorf-Wolkersdorf-Deutsch-Wagram reg.Gen.m.b.H.	Hauptstraße 57	2120	Obersdorf		Yes
AT43610	Volksbank Ost reg.Gen.m.b.H.	Wiener Straße 22	2320	Schwechat		Yes
AT40850	Volksbank Ötscherland reg.Gen.m.b.H.	Hauptplatz 16	3250	Wieselburg/Erl.		Yes
AT43690	VOLKSBANK Piestingtal reg.Gen.m.b.H.	Hauptstraße 106	2763	Pernitz		Yes
AT43830	Volksbank Ried im Innkreis reg.Gen.m.b.H.	Hauptplatz 4-5	4910	Ried/Innkreis		Yes
AT45010	Volksbank Salzburg reg.Gen.m.b.H.	St.-Julien-Straße 12	5020	Salzburg		Yes
AT42630	Volksbank Schärding reg.Gen.m.b.H.	Oberer Stadtplatz 25-26	4780	Schärding		Yes
AT42740	Volksbank Steirisches Salzkammergut reg.Gen.m.b.H.	Kurhausplatz 298	8990	Bad Aussee		Yes
AT48150	Volksbank Süd-Oststeiermark reg.Gen.m.b.H.	Volksbankplatz 1	8230	Hartberg		Yes
AT49220	Volksbank Südburgenland reg.Gen.m.b.H.	Marktplatz 3	7423	Pinkafeld		Yes
AT42390	Volksbank Tirol Innsbruck-Schwaz AG	Meinhardstraße 1	6020	Innsbruck		Yes
AT44300	Volksbank Vöcklamarkt-Mondsee reg.Gen.m.b.H.	Hauptstraße 6	4870	Vöcklamarkt		Yes
AT43000	Volksbank Wien AG	Peregringasse 2	1090	Wien		Yes
AT42130	Volksbank, Gewerbe- und Handelsbank Kärnten AG	Bahnhofstraße 7	9020	Klagenfurt		Yes
AT18600	Volkskreditbank AG	Rudigierstraße 5-7	4020	Linz/Donau		Yes
AT58000	Vorarlberger Landes- und Hypothekenbank AG	Hypo-Passage 1	6900	Bregenz		Yes
AT45710	Vorarlberger Volksbank reg.Gen.m.b.H.	Ringstraße 27	6830	Rankweil		Yes
AT20263	Waldviertler Sparkasse von 1842	Hauptplatz 22	3830	Waidhofen/Thaya		Yes
AT43600	Waldviertler Volksbank Horn reg.Gen.m.b.H.	Hauptplatz 10	3580	Horn		Yes
AT20220	Weinviertler Sparkasse AG	Hauptplatz 10	2020	Hollabrunn		Yes
AT40100	Weinviertler Volksbank reg.Gen.m.b.H.	Hauptplatz 11-12	2130	Mistelbach/Zaya		Yes
AT44800	WELSER VOLKSBANK reg.Gen.m.b.H.	Pfarrgasse 5	4600	Wels		Yes
AT20267	Wiener Neustädter Sparkasse	Neunkirchner Strasse 4	2700	Wiener Neustadt		Yes
AT44960	Wiener Spar- und Kreditinstitut reg.Gen.m.b.H.	Weimarer Straße 26-28	1180	Wien		Yes
AT39100	ZVEZA BANK r.z.z.o.j. (Bank und Revisionsverband reg.Gen.m.b.H.)	Paulitschgasse 5-7	9020	Klagenfurt		Yes

Total number of Credit Institutions : 814

#### Money Market Funds

AT94801	Apollo Liquid (A)	Burgring 16	8010	Graz		Na
AT82005	Klassik Dollar Spar (T)	Schwarzstraße 13-15	5020	Salzburg		Na
AT82000	Klassik Spar (T)	Schwarzstraße 13-15	5020	Salzburg		Na
AT80102	R 11-Fonds	Am Stadtpark 9	1030	Wien		Na
AT80103	R 2-Fonds	Am Stadtpark 9	1030	Wien		Na
AT80104	R 201-Fonds (T)	Am Stadtpark 9	1030	Wien		Na
AT80105	R 311-Fonds	Am Stadtpark 9	1030	Wien		Na
AT94480	SKWB Schoellerbank Kurzinvest	Sterneckstraße 5	5020	Salzburg		Na
AT83865	SKWB Schoellerbank USD Kurzinvest	Sterneckstraße 5	5020	Salzburg		Na
AT80101	Tradition Liquid	Bankgasse 2	1010	Wien		Na
AT95212	Tyrolcash	Sparkassenplatz 4	6020	Innsbruck		Na

Total number of Money Market Funds : 11

#### Other Institutions

AT19165	Anglo Irish Bank Corporation Public Limited Company Zweigstelle Wien	Rathausstraße 20	1010	Wien	IE	Anglo Irish Bank Corporation plc	Na
AT19750	BAWAG Wohnbaubank AG	Seitzergasse 2-4	1010	Wien			Na

Total number of Other Institutions : 2

TOTAL number of Monetary Financial Institutions in Austria : 828

MFI ID	NAME	ADDRESS	POSTAL	CITY	HEAD OFFICE	RES*
<b>PORTUGAL</b>						
<b>Central Banks</b>						
PT1	Banco de Portugal	R. do Ouro, 27	1100-150	Lisboa		Na
Total number of Central Banks : 1						
<b>Credit Institutions</b>						
PT40	ABN Amro Bank, N.V.	Av. da Liberdade, 131 - 5º	1269-035	Lisboa	NL ABN AMRO Bank N.V.	Yes
PT23	Banco ActivoBank (Portugal), SA	R. Augusta, 84	1100-053	Lisboa		Yes
PT14	Banco Alves Ribeiro, SA	Av. Engenheiro Duarte Pacheco, Torre 1, 11º	1070-101	Lisboa		Yes
PT66	Banco Atlântico, SA (Espanha) - Sucursal em Portugal	Av. Duque de Ávila 185/185A	1050-082	Lisboa	ES Banco Atlântico, S.A.	Yes
PT8	Banco BAI Europa, SA	Av. António Augusto de Aguiar, 130, 8º	1050-020	Lisboa		Yes
PT19	Banco Bilbao Vizcaya Argentaria (Portugal), SA	Av. da Liberdade, 222	1250-148	Lisboa		Yes
PT10	Banco BPI, SA	R. Tenente Valadim, 284	4100-476	Porto		Yes
PT848	Banco Cetelem, SA	Av. dos Combatentes, 43, 12º	1600-042	Lisboa		Yes
PT12	Banco Comercial dos Açores, SA	R. Dr. José Bruno Tavares Carreiro, Edifício BCA	9500-119	Ponta Delgada		Yes
PT33	Banco Comercial Português, SA	Pç. D. João I, 28	4000-295	Porto		Yes
PT61	Banco de Investimento Global, SA	Pç. Duque de Saldanha, 1, 8º - Salas E/F	1050-094	Lisboa		Yes
PT49	Banco de Investimento Imobiliário, SA	R. do Ouro, 130	1100-063	Lisboa		Yes
PT22	Banco do Brasil, SA	Pç. Marquês de Pombal, 16	1269-134	Lisboa	BR Banco do Brasil, SA	Yes
PT86	Banco Efisa, SA	Av. António Augusto de Aguiar, 134-4º	1050-020	Lisboa		Yes
PT47	Banco Espírito Santo de Investimento, SA	R. Alexandre Herculano, 38 - Edifício Quartzó	1250-011	Lisboa		Yes
PT160	Banco Espírito Santo dos Açores, SA	R. Hintze Ribeiro, nºs 2/8	9500-049	Ponta Delgada		Yes
PT7	Banco Espírito Santo, SA	Av. da Liberdade, 195	1250-142	Lisboa		Yes
PT41	Banco Expresso Atlântico, SA	R. de S. Nicolau, 120	1100-550	Lisboa		Yes
PT48	Banco Finantia, SA	R. General Firmino Miguel, 5 - 1º	1600-100	Lisboa		Yes
PT31	Banco Internacional de Crédito, SA	Av. Fontes Pereira de Melo, 27	1050-117	Lisboa		Yes
PT85	Banco Itaú Europa, SA	R. Tierno Galvan, Torre 3 - 11º	1099-048	Lisboa		Yes
PT60	Banco Madesant - Sociedade Unipessoal, SA	Av. Arriaga, 73 - 2º, Sala 211	9000-060	Funchal		Yes
PT69	Banco Mais, SA	Rua Soeiro Pereira Gomes, 7 - sala 2	1600-196	Lisboa		Yes
PT156	Banco Popular Español, SA (Sucursal em Portugal)	Av. da Liberdade, 49 - 3º Esq.	1250-139	Lisboa	ES Banco Popular Español, S.A.	Yes
PT64	Banco Português de Gestão, SA	R. do Salitre, 165/167	1250-198	Lisboa		Yes
PT27	Banco Português de Investimento, SA	R. Tenente Valadim, 284	4100-476	Porto		Yes
PT159	Banco Postal, SA	Pç. dos Restauradores, 58, 1º	1269-001	Lisboa		Yes
PT89	Banco Privado Português, SA	R. Mouzinho da Silveira, 12	1250-167	Lisboa		Yes
PT67	Banco Rural Europa, SA	Rua das Murças, 68	9000-058	Funchal		Yes
PT30	Banco Santander Portugal, SA	Pç. Marquês de Pombal, 2	1250-161	Lisboa		Yes
PT18	Banco Totta & Açores, SA	R. do Ouro, 88	1100-063	Lisboa		Yes
PT63	BANIF - Banco de Investimento, SA	R. Tierno Galvan, Torre 3, 14º	1070-274	Lisboa		Yes
PT38	BANIF-Banco Internacional do Funchal, SA	R. de João Távira, 30	9004-509	Funchal		Yes
PT90	Bankboston Latino Americano, SA	Av. da Liberdade, 69 - 8º	1250-140	Lisboa		Yes
PT163	Banque Centrale de Compensation - Clearnet - Sucursal em Portugal	Pç. Duque de Saldanha, 1, 5º - A, Edifício Atrium Saldanha	1050-094	Lisboa	FR Banque Centrale De Compensation	Yes
PT173	Banque Privée Edmond de Rothschild Europe - Sucursal Portuguesa	Av. da Liberdade, 180, Forum Tivoli, Edifício A, Piso 8	1250-146	Lisboa	LU Banque Privée Edmond de Rothschild Europe	Yes
PT70	Banque PSA Finance (Sucursal em Portugal)	R. General Firmino Miguel, 3 - 8º	1600-100	Lisboa	FR Banque PSA finance	Yes
PT32	Barclays Bank, plc	Av. da República, 50 - 2º	1050-196	Lisboa	GB Barclays Bank plc	Yes
PT500	BBL - Bank Brussels Lambert - Sucursal em Portugal	Av. Duque de Ávila, 141 - 5º Drt., Edifício Omni	1050-081	Lisboa	BE ING Belgique SA	Yes
PT78	BCP Investimento - Banco Comercial Português de Investimento, SA	Av. José Malhoa, Lt. 1686 - 8º	1070-157	Lisboa		Yes
PT65	BEST - Banco Electrónico de Serviço Total, SA	R. Alexandre Herculano, 38 - 4º	1250-011	Lisboa		Yes
PT172	BMW Bank GmbH, Sucursal Portuguesa	Quinta da fonte, Casa da Quinta, Piso 1	2780-730	Paço de Arcos	DE BMW Bank GmbH	Yes
PT46	BNC - Banco Nacional de Crédito, SA	R. do comércio, 85	1100-149	Lisboa		Yes
PT34	BNP Paribas	Av. 5 de Outubro, 206	1050-065	Lisboa	FR BNP Paribas	Yes
PT242	BNP Paribas Private Bank, SA	Av. 5 de Outubro, 206 - 5º	1050-065	Lisboa	FR BNP Paribas Private Bank	Yes
PT79	BPN - Banco Português de Negócios, SA	Av. da França, 680/708	4200-011	Porto		Yes
PT81	BSN - Banco Santander de Negócios Portugal, SA	Av. Eng. Duarte Pacheco, Torre 1, Piso 6, Sala 1	1099-024	Lisboa		Yes
PT25	Caixa - Banco de Investimento, SA	R. Barata Salgueiro, 33	1269-057	Lisboa		Yes
PT9000	Caixa Central - Caixa Central de Crédito Agrícola Mútuuo, CRL	R. Castilho, 233/233-A	1099-004	Lisboa		Yes

MFI ID	NAME	ADDRESS	POSTAL	CITY	HEAD OFFICE	RES*
PT92	Caixa de Aforros de Vigo, Ourense e Pontevedra	R. Marechal Saldanha, 422	4150-656	Porto	ES Caixa de Aforros de Vigo, Ourense e Pontevedra (Caixanova)	Yes
PT3450	Caixa de Crédito Agrícola Mútuo Beira Centro, CRL	R. Dr. Luís Caetano Lobo	3300-047	Arganil		Yes
PT1440	Caixa de Crédito Agrícola Mútuo da Área Metropolitana do Porto, CRL	Av. Visconde de Barreiros, 85	4470-151	Maia		Yes
PT5080	Caixa de Crédito Agrícola Mútuo da Batalha, CRL	R. do Infante Dom Fernando, 2	2440-118	Batalha		Yes
PT97	Caixa de Crédito Agrícola Mútuo da Chamusca, CRL	R. Direita de S. Pedro	2140-098	Chamusca		Yes
PT1370	Caixa de Crédito Agrícola Mútuo da Costa Verde, CRL	Av. da República, 1342-A	4430-192	Vila Nova de Gaia		Yes
PT3050	Caixa de Crédito Agrícola Mútuo da Figueira da Foz, CRL	Av. Saraiva de Carvalho, 118	3080-055	Figueira da Foz		Yes
PT4040	Caixa de Crédito Agrícola Mútuo da Guarda e Celorico da Beira, CRL	R. Camilo Castelo Branco, 4	6300-671	Guarda		Yes
PT3350	Caixa de Crédito Agrícola Mútuo da Murtosa, CRL	Lugar da Acabada - Pardelhas	3870-217	Murtosa		Yes
PT2040	Caixa de Crédito Agrícola Mútuo da Região de Bragança, CRL	R. da República, 22	5370-347	Mirandela		Yes
PT4020	Caixa de Crédito Agrícola Mútuo da Região do Fundão e Sabugal, CRL	R. dos Três Lagares	6230-421	Fundão		Yes
PT2190	Caixa de Crédito Agrícola Mútuo da Terra Quente, CRL	R. Luís de Camões	5140-080	Carraceda de Ansiães		Yes
PT4110	Caixa de Crédito Agrícola Mútuo da Zona do Pinhal, CRL	Pç. da República, 31	6100-740	Sertã		Yes
PT3370	Caixa de Crédito Agrícola Mútuo das Serras de Ansião, CRL	R. Adriano Rego, 14	3240-126	Ansião		Yes
PT3010	Caixa de Crédito Agrícola Mútuo de Abrunheira, CRL	Abrunheira	3140-011	Montemor-O-Velho		Yes
PT3240	Caixa de Crédito Agrícola Mútuo de Águeda, CRL	Av. 25 de Abril, S/N	3750-101	Águeda		Yes
PT3310	Caixa de Crédito Agrícola Mútuo de Albergaria e Sever, CRL	R. Almirante Reis, 10	3850-121	Albergaria-A-Velha		Yes
PT7010	Caixa de Crédito Agrícola Mútuo de Albufeira, CRL	R. 5 de Outubro, 29	8200-508	Paderne		Yes
PT6020	Caixa de Crédito Agrícola Mútuo de Alcácer do Sal, CRL	Av. dos Aviadores, 28	7580-151	Alcácer do Sal		Yes
PT5010	Caixa de Crédito Agrícola Mútuo de Alcanhões, CRL	R. Paulinho da Cunha e Silva, 260	2000-369	Alcanhões		Yes
PT5020	Caixa de Crédito Agrícola Mútuo de Alcobaça, CRL	R. Afonso de Albuquerque, Lt. L-1º	2460-020	Alcobaça		Yes
PT5050	Caixa de Crédito Agrícola Mútuo de Alenquer, CRL	R. Sacadura Cabral, 53-A / Av. 25 de Abril, 22/22-A	2580-371	Alenquer		Yes
PT6040	Caixa de Crédito Agrícola Mútuo de Aljustrel e Almodôvar, CRL	R. José Francisco da Silva Álvaro, 4	7600-105	Aljustrel		Yes
PT6060	Caixa de Crédito Agrícola Mútuo de Alter do Chão, CRL	Av. 25 de Abril	7440-015	Alter do Chão		Yes
PT1010	Caixa de Crédito Agrícola Mútuo de Amares, CRL	Pç. do Comércio - Ferreiros	4720-337	Amares		Yes
PT3270	Caixa de Crédito Agrícola Mútuo de Anadia, CRL	Av. do Cabecinho, S/N	3780-203	Anadia		Yes
PT2030	Caixa de Crédito Agrícola Mútuo de Armamar e Moimenta da Beira, CRL	Pç. da República, 26	5110-127	Armamar		Yes
PT1020	Caixa de Crédito Agrícola Mútuo de Arouca, CRL	Av. Movimento das Forças Armadas	4540-101	Arouca		Yes
PT5060	Caixa de Crédito Agrícola Mútuo de Arruda dos Vinhos, CRL	R. Irene Lisboa, 3 - R/C	2630-246	Arruda dos Vinhos		Yes
PT3290	Caixa de Crédito Agrícola Mútuo de Aveiro e Ílhavo, CRL	Pta. Eng.º Manuel Simões Pontes - Estrada de Vilar	3810-195	Aveiro		Yes
PT6090	Caixa de Crédito Agrícola Mútuo de Avis, CRL	R. 1º de Maio, 84	7480-153	Avis		Yes
PT5070	Caixa de Crédito Agrícola Mútuo de Azambuja, CRL	R. Eng. Moniz da Maia, 57-A	2050-354	Azambuja		Yes
PT1040	Caixa de Crédito Agrícola Mútuo de Barcelos, CRL	Pta. Dr. Francisco Sá Carneiro	4750-297	Barcelos		Yes
PT6100	Caixa de Crédito Agrícola Mútuo de Beja e Mértola, CRL	Lg. Eng. Duarte Pacheco, 12	7800-019	Beja		Yes
PT98	Caixa de Crédito Agrícola Mútuo de Bombarral, CRL	R. do Comércio, 58	2540-076	Bombarral		Yes
PT6110	Caixa de Crédito Agrícola Mútuo de Borba, CRL	Av. do Povo, 48/52 - Freguesia Matriz	7150-103	Borba		Yes
PT5120	Caixa de Crédito Agrícola Mútuo de Cadaval, CRL	R. dos Bombeiros Voluntários, 44	2550-102	Cadaval		Yes
PT5130	Caixa de Crédito Agrícola Mútuo de Caldas da Rainha, Óbidos e Peniche, CRL	R. Coronel Soeiro de Brito, S/N	2500-149	Caldas da Rainha		Yes
PT6120	Caixa de Crédito Agrícola Mútuo de Campo Maior, CRL	Av. da Liberdade, 4	7370-077	Campo Maior		Yes
PT3020	Caixa de Crédito Agrícola Mútuo de Cantanhede e Mira, CRL	Rua dos Bombeiros Voluntários	3060-163	Cantanhede		Yes
PT4170	Caixa de Crédito Agrícola Mútuo de Castelo Branco, CRL	Av. General Humberto Delgado, 23	6000-081	Castelo Branco		Yes

MFI ID	NAME	ADDRESS	POSTAL	CITY	HEAD OFFICE	RES*
PT3360	Caixa de Crédito Agrícola Mútuo de Castro Daire, CRL	Av. da Misericórdia, S/N	3600-202	Castro Daire		Yes
PT3030	Caixa de Crédito Agrícola Mútuo de Coimbra, CRL	R. João Machado, 86	3000-226	Coimbra		Yes
PT5170	Caixa de Crédito Agrícola Mútuo de Coruche, CRL	R. da Misericórdia, 36	2100-134	Coruche		Yes
PT6160	Caixa de Crédito Agrícola Mútuo de Elvas, CRL	R. de Olivença, 7	7350-075	Elvas		Yes
PT5450	Caixa de Crédito Agrícola Mútuo de Entre Tejo e Sado, CRL	R. Alexandre Herculano, 50-A	2900-205	Setúbal		Yes
PT3040	Caixa de Crédito Agrícola Mútuo de Estarreja, CRL	Av. 25 de Abril, 55-B	3860-352	Estarreja		Yes
PT6170	Caixa de Crédito Agrícola Mútuo de Estremoz, Monforte e Arronches, CRL	Lg. da República, 1/2	7100-505	Estremoz		Yes
PT6180	Caixa de Crédito Agrícola Mútuo de Évora, CRL	Pç. do Giraldo, 12/15	7000-508	Évora		Yes
PT1110	Caixa de Crédito Agrícola Mútuo de Fafe, CRL	R. Ferreira de Castro	4820-259	Fafe		Yes
PT2070	Caixa de Crédito Agrícola Mútuo de Favaios, CRL	R. Nossa Senhora de Fátima - Favaios	5070-238	Alijó		Yes
PT6190	Caixa de Crédito Agrícola Mútuo de Ferreira do Alentejo, CRL	Av. General Humberto Delgado, 40	7900-554	Ferreira do Alentejo		Yes
PT3330	Caixa de Crédito Agrícola Mútuo de Figueiró dos Vinhos, CRL	R. Major Neutel de Abreu, S/N	3260-427	Figueiró dos Vinhos		Yes
PT4140	Caixa de Crédito Agrícola Mútuo de Fornos de Algodres, CRL	Urb. Zona Sul, Lt. 4, R/C	6370-174	Fornos de Algodres		Yes
PT1120	Caixa de Crédito Agrícola Mútuo de Guimaráes, CRL	Lg. João Franco, 18	4810-269	Guimaráes		Yes
PT4050	Caixa de Crédito Agrícola Mútuo de Idanha-A-Nova e Penamacor, CRL	Largo do Município	6060-163	Idanha-A-Nova		Yes
PT3190	Caixa de Crédito Agrícola Mútuo de Lafões, CRL	R. Dr. Guilherme Coutinho	3670-235	Vouzela		Yes
PT7060	Caixa de Crédito Agrícola Mútuo de Lagoa, CRL	R. Fonseca de Almeida	8400-346	Lagoa		Yes
PT2090	Caixa de Crédito Agrícola Mútuo de Lamego, CRL	Pta. Eng. Arantes de Oliveira, 4	5100-102	Lamego		Yes
PT5180	Caixa de Crédito Agrícola Mútuo de Leiria, CRL	Av. dos Combatentes da Grande Guerra, 33	2400-123	Leiria		Yes
PT5140	Caixa de Crédito Agrícola Mútuo de Loures, CRL	Av. dos Combatentes da Grande Guerra, 8-A	2670-426	Loures		Yes
PT5190	Caixa de Crédito Agrícola Mútuo de Lourinhã, CRL	Lg. da República, 14	2530-120	Lourinhã		Yes
PT5200	Caixa de Crédito Agrícola Mútuo de Mafra, CRL	Terreiro D. João V	2640-491	Mafra		Yes
PT2240	Caixa de Crédito Agrícola Mútuo de Mogadouro e Vimioso, CRL	Av. do Sabor, 59/61	5200-204	Mogadouro		Yes
PT2200	Caixa de Crédito Agrícola Mútuo de Montalegre, CRL	R. General Humberto Delgado, S/N	5470-247	Montalegre		Yes
PT6390	Caixa de Crédito Agrícola Mútuo de Montemor-O-Novo, CRL	Av. Gago Coutinho	7050-096	Montemor-O-Novo		Yes
PT6240	Caixa de Crédito Agrícola Mútuo de Mora, CRL	Pç. Conselheiro Fernando Sousa	7490-221	Mora		Yes
PT96	Caixa de Crédito Agrícola Mútuo de Mortágua, CRL	R. Dr. José Lopes de Oliveira, S/N	3450-154	Mortágua		Yes
PT3080	Caixa de Crédito Agrícola Mútuo de Nelas e Carregal do Sal, CRL	Lg. de S. Pedro, S/N	3520-073	Nelas		Yes
PT3090	Caixa de Crédito Agrícola Mútuo de Oliveira de Azeméis, CRL	R. Luís de Camões, 76	3720-230	Oliveira de Azeméis		Yes
PT3210	Caixa de Crédito Agrícola Mútuo de Oliveira do Bairro, CRL	Zona Central Oliveira do Bairro (Junto à EN 235)	3770-203	Oliveira do Bairro		Yes
PT3380	Caixa de Crédito Agrícola Mútuo de Oliveira do Hospital, CRL	R. Prof. António Ribeiro Garcia de Vasconcelos, 17-C	3400-132	Oliveira do Hospital		Yes
PT3220	Caixa de Crédito Agrícola Mútuo de Ovar, CRL	R. de Timor, 9	3880-180	Ovar		Yes
PT1400	Caixa de Crédito Agrícola Mútuo de Paredes, CRL	R. Campo das Laranjeiras, 8	4580-058	Paredes		Yes
PT5230	Caixa de Crédito Agrícola Mútuo de Pernes, CRL	R. Eng. António Torres, 140/140-A	2000-495	Pernes		Yes
PT3110	Caixa de Crédito Agrícola Mútuo de Pombal, CRL	Pç. da República	3100-411	Pombal		Yes
PT6280	Caixa de Crédito Agrícola Mútuo de Ponte de Sôr, CRL	Av. da Liberdade, 17	7400-215	Ponte de Sôr		Yes
PT5240	Caixa de Crédito Agrícola Mútuo de Porto de Mós, CRL	Av. de Sto. António, 20-C	2480-860	Porto de Mós		Yes
PT1460	Caixa de Crédito Agrícola Mútuo de Póvoa de Varzim, Vila do Conde e Esposende, CRL	Av. Mouzinho de Albuquerque, S/N	4490-409	Póvoa de Varzim		Yes
PT2140	Caixa de Crédito Agrícola Mútuo de S. João da Pesqueira, CRL	Av. Marquês de Soveral, S/N	5130-321	S. João da Pesqueira		Yes
PT5270	Caixa de Crédito Agrícola Mútuo de Salvaterra de Magos, CRL	Av. Dr. Roberto Ferreira Fonseca, 96	2120-117	Salvaterra de Magos		Yes
PT6320	Caixa de Crédito Agrícola Mútuo de Santiago do Cacém, CRL	Av. D. Nuno Álvares Pereira, 2	7540-102	Santiago do Cacém		Yes
PT1210	Caixa de Crédito Agrícola Mútuo de Santo Tirso, CRL	R. José Luís Andrade, 65	4780-487	Santo Tirso		Yes

MFI ID	NAME	ADDRESS	POSTAL	CITY	HEAD OFFICE	RES*
PT7120	Caixa de Crédito Agrícola Mútuo de São Bartolomeu de Messines e São Marcos da Serra, CRL	R. da Liberdade, 48/52	8375-109	S. Bartolomeu de Messines		Yes
PT3120	Caixa de Crédito Agrícola Mútuo de São Pedro do Sul, CRL	R. Serpa Pinto, S/N, Ed. Jardim do Sul, CRL	3660-511	S. Pedro do Sul		Yes
PT6330	Caixa de Crédito Agrícola Mútuo de São Teotónio, CRL	R. 25 de Abril, 8	7630-611	São Teotónio		Yes
PT3300	Caixa de Crédito Agrícola Mútuo de Sátão e Vila Nova de Paiva, CRL	R. Dr. Hilário de Almeida Pereira, 130/134	3560-172	Sátão		Yes
PT4080	Caixa de Crédito Agrícola Mútuo de Seia, CRL	Lg. Marques da Silva	6270-490	Seia		Yes
PT7130	Caixa de Crédito Agrícola Mútuo de Silves, CRL	R. Comendador Vilarinho, 22	8300-128	Silves		Yes
PT5380	Caixa de Crédito Agrícola Mútuo de Sintra e Litoral, CRL	Av. Miguel Bombarda, 27-A/B	2710-590	Sintra		Yes
PT5310	Caixa de Crédito Agrícola Mútuo de Sobral de Monte Agraço, CRL	Av. Marquês de Pombal, 27/29	2590-041	Sobral de Monte Agraço		Yes
PT6350	Caixa de Crédito Agrícola Mútuo de Sousel, CRL	Pç. da República	7470-220	Sousel		Yes
PT3140	Caixa de Crédito Agrícola Mútuo de Tarouca, CRL	Av. Vice-Almirante Adriano Saavedra	3610-130	Tarouca		Yes
PT2260	Caixa de Crédito Agrícola Mútuo de Terras de Miranda do Douro, CRL	R. da Indústria	5225-031	Palaçoulo		Yes
PT1320	Caixa de Crédito Agrícola Mútuo de Terras do Sousa, Basto e Tâmega, CRL	Av. 1º de Maio, S/N	4600-012	Amarante		Yes
PT5340	Caixa de Crédito Agrícola Mútuo de Torres Vedras, CRL	R. Santos Bernardes, 16-A	2560-362	Torres Vedras		Yes
PT5390	Caixa de Crédito Agrícola Mútuo de Tramagal, CRL	Est. Nacional 118, 626	2205-677	Tramagal		Yes
PT3340	Caixa de Crédito Agrícola Mútuo de Vagos, CRL	R. Padre Vicente Maria da Rocha	3840-453	Vagos		Yes
PT3160	Caixa de Crédito Agrícola Mútuo de Vale de Cambra, CRL	R. Dr. Domingos Almeida Brandão	3730-251	Vale de Cambra		Yes
PT5360	Caixa de Crédito Agrícola Mútuo de Vila Franca de Xira, CRL	Lg. Marquês de Pombal, 1/2	2600-222	Vila Franca de Xira		Yes
PT3170	Caixa de Crédito Agrícola Mútuo de Vila Nova de Anços, CRL	R. da Relvinha	3130-400	Vila Nova de Anços		Yes
PT1280	Caixa de Crédito Agrícola Mútuo de Vila Nova de Famalicão, CRL	R. Adriano Pinto Basto, 220	4760-114	Vila Nova de Famalicão		Yes
PT4060	Caixa de Crédito Agrícola Mútuo de Vila Nova de Tazém, CRL	Lg. Joaquim Borges Artiaga	6290-632	Vila Nova de Tazém		Yes
PT1290	Caixa de Crédito Agrícola Mútuo de Vila Verde e de Terras do Bouro, CRL	Pç. 5 de Outubro	4730-731	Vila Verde		Yes
PT6380	Caixa de Crédito Agrícola Mútuo de Vila Viçosa, CRL	Av. Duques de Bragança	7160-209	Vila Viçosa		Yes
PT3180	Caixa de Crédito Agrícola Mútuo de Viseu-Tondela, CRL	R. Alexandre Herculano, 111/117	3500-036	Viseu		Yes
PT7210	Caixa de Crédito Agrícola Mútuo do Algarve, CRL	R. de Santo António, 123	8000-284	Faro		Yes
PT2230	Caixa de Crédito Agrícola Mútuo do Alto Corgo e Tâmega, CRL	R. D. Pedro de Castro, Bloco A, Lote 3, Loja 13	5000-261	Vila Real		Yes
PT2020	Caixa de Crédito Agrícola Mútuo do Alto Douro, CRL	Av. Dr. Francisco Sá Carneiro, 26	5070-013	Alijó		Yes
PT6310	Caixa de Crédito Agrícola Mútuo do Alto Guadiana, CRL	R. 1º de Maio, 33/35	7200-363	Reguengos de Monsaraz		Yes
PT1420	Caixa de Crédito Agrícola Mútuo do Alto Minho, CRL	R. de Aveiro, 119	4900-495	Viana do Castelo		Yes
PT5150	Caixa de Crédito Agrícola Mútuo do Cartaxo, CRL	R. Dr. Manuel Gomes da Silva, 24	2070-096	Cartaxo		Yes
PT1270	Caixa de Crédito Agrícola Mútuo do Concelho da Feira, CRL	R. Dr. Vitorino de Sá, 23	4520-223	Santa Maria da Feira		Yes
PT3400	Caixa de Crédito Agrícola Mútuo do Concelho da Mealhada, CRL	R. Branquinho Carvalho	3050-335	Mealhada		Yes
PT6250	Caixa de Crédito Agrícola Mútuo do Guadiana Interior, CRL	R. das Terceiras	7860-035	Moura		Yes
PT1450	Caixa de Crédito Agrícola Mútuo do Minho, CRL	R. Eça de Queirós, 132-2º	4700-315	Braga		Yes
PT6430	Caixa de Crédito Agrícola Mútuo do Norte Alentejano, CRL	R. da Lagoa, 14	7460-116	Fronteira		Yes
PT5440	Caixa de Crédito Agrícola Mútuo do Ribatejo Centro, CRL	R. Dr. Teixeira Guedes, 23	2000-029	Santarém		Yes
PT5430	Caixa de Crédito Agrícola Mútuo do Ribatejo Norte, CRL	Pç. 5 de Outubro, 37	2350-418	Torres Novas		Yes
PT5470	Caixa de Crédito Agrícola Mútuo do Ribatejo Sul, CRL	R. Direita, 36, R/C	2080-329	Benfica do Ribatejo		Yes
PT7140	Caixa de Crédito Agrícola Mútuo do Sotavento Algarvio, CRL	R. Borda de Água de Aguiar, 1	8800-326	Tavira		Yes
PT3060	Caixa de Crédito Agrícola Mútuo do Vale do Dão, CRL	Av. da Liberdade, 62/64	3530-113	Mangualde		Yes
PT2250	Caixa de Crédito Agrícola Mútuo do Vale do Douro, CRL	R. dos Camilos, 249	5050-273	Peso da Régua		Yes
PT1340	Caixa de Crédito Agrícola Mútuo do Vale do Sousa e Baixo Tâmega, CRL	Lg. da Devesa	4560-496	Penafiel		Yes



MFI ID	NAME	ADDRESS	POSTAL	CITY	HEAD OFFICE	RES*
PT2160	Caixa de Crédito Agrícola Mútuo do Vale do Távora, CRL	R. Sá de Albuquerque	5120-423	Tabuaço		Yes
PT8050	Caixa de Crédito Agrícola Mútuo dos Açores, CRL	R. Manuel Inácio Correia, 15 / Lg. da Matriz, 35	9500-087	Ponta Delgada		Yes
PT55	Caixa Económica da Associação de Socorros Mútuos de Empregados no Comércio de Lisboa	Lg. de S. Cristóvão, 1	1149-053	Lisboa		Yes
PT59	Caixa Económica da Misericórdia de Angra do Heroísmo	R. Direita, 118/120	9700-066	Angra do Heroísmo		Yes
PT57	Caixa Económica do Porto	R. Formosa, 325 - 1º	4000-252	Porto		Yes
PT36	Caixa Económica Montepio Geral	R. Áurea, 219/241 / R. de Santa Justa	1100-062	Lisboa		Yes
PT58	Caixa Económica Social	R. Coelho Neto, 75 - 1º	4000-178	Porto		Yes
PT35	Caixa Geral de Depósitos, SA	Av. João XXI, 63	1000-300	Lisboa		Yes
PT170	Caja de Ahorros de Galicia, Sucursal	Av. 5 de Outubro, 48	1050-057	Lisboa	ES	Caja de Ahorros de Galicia Yes
PT99	Caja de Ahorros de Salamanca Y Soria - Sucursal Operativa	Av. 5 de Outubro, 73-D	1050-049	Lisboa	ES	Caja de Ahorros de Salamanca y Soria Yes
PT168	Caja de Ahorros Y Monte de Piedad de Madrid, Representação Permanente em Portugal	R. Rodrigo da Fonseca, 6 - 8º	1250-191	Lisboa	ES	Caja de Ahorros y M.P. de Madrid Yes
PT91	Central - Banco de Investimento, SA	Av. da República, 23	1050-185	Lisboa		Yes
PT169	Citibank International plc - Sucursal em Portugal	R. Barata Salgueiro, 30 - 4º - Edifício Fundação	1269-056	Lisboa	GB	Citibank International plc Yes
PT44	Crédibanco - Banco de Crédito Pessoal, SA	R. Augusta, 62/74	1100-053	Lisboa		Yes
PT16	Credifin - Banco de Crédito ao Consumo, SA	R. do Pinheiro Manso, 662 - 2º, Sala 2.12	4150-411	Porto		Yes
PT21	Crédito Predial Português, SA	R. Augusta, 237	1100-051	Lisboa		Yes
PT43	Deutsche Bank (Portugal), SA	R. Castilho, 20	1250-069	Lisboa		Yes
PT158	Dresdner Bank Luxembourg SA, Sucursal Financeira Exterior	R. da Mouraria, 9 - 3º F - São Pedro	9000-047	Funchal	LU	Dresdner Bank Luxembourg S.A. Yes
PT240	Eurohypo Aktiengesellschaft - Sucursal em Portugal	Pç. Duque de Saldanha, 1, Edifício Atrium Saldanha, 3-B	1050-094	Lisboa	DE	Eurohypo AG Yes
PT82	FCE Bank PLC	R. Rosa Araújo, 2 - 6º	1250-195	Lisboa	GB	FCE Bank plc Yes
PT76	Finibanco, SA	R. Júlio Dinis, 157	4000-323	Porto		Yes
PT29	Fortis Bank - Sucursal em Portugal	R. Alexandre Herculano, 50 - 6º	1250-010	Lisboa	BE	Fortis Banque Yes
PT161	General Electric Capital Bank, SA (Sucursal em Portugal)	Quinta da Fonte, Edifício D. José, Piso 0	2780-730	Paço de Arcos	ES	General Electric Capital Bank, S.A. Yes
PT73	Interbanco, SA	R. Castilho, 2/4	1269-073	Lisboa		Yes
PT171	RCI Banque Sucursal Portugal	Av. Infante D. Henrique, 349-A	1800-218	Lisboa	FR	RCI Banque Yes
PT3	Sanpaolo Imi Bank (International), SA	Av. Arriaga, 73-1º, Sala 114	9000-060	Funchal		Yes

Total number of Credit Institutions : 199

#### Money Market Funds

PTFMM628	AF Tesouraria - Fundo do Mercado Monetário	Av. José Malhoa, Lt. 1686	1070-157	Lisboa		Na
PTFMM6	Barclays Curto Prazo - Fundo do Mercado Monetário	Av. da República, 50 - 3º	1050-187	Lisboa		Na
PTFMM393	MG Monetário - Fundo do Mercado Monetário	R. General Firmino Miguel, 5 - 10º B	1600-100	Lisboa		Na

Total number of Money Market Funds : 3

TOTAL number of Monetary Financial Institutions in Portugal : 203

MFI ID	NAME	ADDRESS	POSTAL	CITY	HEAD OFFICE	RES*
<b>FINLAND</b>						
<b>Central Banks</b>						
FI02022481	Suomen Pankki		00101	Helsinki		Na
Total number of Central Banks : 1						
<b>Credit Institutions</b>						
FI01846112	Ähtärin Osuuspankki	Ostolantie 15	63700	Ähtäri		Yes
FI17326226	Aktia Hypoteksbank Abp	Mannerheimvägen 14 b	00101	Helsingfors		Yes
FI01086643	Aktia Sparbank Abp		00101	Helsingfors		Yes
FI01775019	Alahärmän Osuuspankki		62300	Härmä		Yes
FI01776003	Alajärven Osuuspankki	Keskuskatu 9	62900	Alajärvi		Yes
FI01450193	Ålandsbanken Abp	Nygatan 2	22101	Mariehamn		Yes
FI01320321	Alastaron Osuuspankki	Loimijoentie 78	32440	Alastaro		Yes
FI01846702	Alavieskan Osuuspankki	Keskustie 7	85201	Alavieska		Yes
FI01777209	Alavuden Seudun Osuuspankki	Kuulantie 2	63300	Alavus		Yes
FI01450548	Andelsbanken för Åland	Köpmansgatan 2	22101	Mariehamn		Yes
FI01268228	Andelsbanken Raseborg	Köpmansgatan 6	10300	Karis		Yes
FI01000088	Artjärven Osuuspankki		16201	Artjärvi		Yes
FI01000483	Askolan Osuuspankki		07231	Monninkylä		Yes
FI01321009	Auran Osuuspankki	Turuntie 2	21380	Aura		Yes
FI15396204	BMW Financial Services Scandinavia AB - Suomen sivuliike	Lars Sonckin kaari 12	02600	Espoo	SE BMW Financial Services Scandinavia AB	Yes
FI15345036	Caterpillar Financial Nordic Services Aktiebolag, filial i Finland	Startbanevägen 4	01510	Vanda	SE Caterpillar Financial Nordic Services Aktiebolag	Yes
FI09698724	Citibank International plc, sivuliike Suomessa		00101	Helsinki	GB Citibank International plc	Yes
FI09003611	Credit Agricole Indosuez Helsingin Sivukonttori		00101	Helsinki	FR Crédit Agricole Indosuez	Yes
FI14396050	D. Carnegie AB, Finland filialen	Eteläesplanadi 12	00130	Helsinki	SE D. Carnegie AB	Yes
FI10786932	Danske Bank A/S, Helsingfors filial	Aleksanterinkatu 44	00101	Helsinki	DK Danske Bank A/S	Yes
FI16107937	Deutsche Bank Aktiengesellschaft, Helsinki Branch		00101	Helsinki	DE Deutsche Bank AG	Yes
FI05328523	Diners Club Finland Oy		00036	Diners Club		Yes
FI01312962	Ekenäs Sparbank		10601	Ekenäs		Yes
FI01583762	Elimäen Osuuspankki		47201	Elimäki		Yes
FI01674816	Enon Osuuspankki	Niskantie 19	81201	Eno		Yes
FI10668936	eQ Pankki Oy	Mannerheimin aukio 1 A	00100	Helsinki		Yes
FI01978481	Eräjärven Säästöpankki	Eräjärventie 1591	35220	Eräjärvi		Yes
FI09156191	Etelä-Karjalan Osuuspankki	Pormestarinkatu 4	53101	Lappeenranta		Yes
FI01622119	Etelä-Karjalan Säästöpankki	Valtakatu 32	53101	Lappeenranta		Yes
FI17955372	Etelä-Päijänteen Osuuspankki		17201	Vääksy		Yes
FI09115242	Etelä-Pohjanmaan Osuuspankki	Keskuskatu 9	60101	Seinäjäki		Yes
FI01650988	Etelä-Savon Osuuspankki	Porrassalmenkatu 19	50101	Mikkeli		Yes
FI01323186	Eurajoen Osuuspankki	Kirkkotie 3	27100	Eurajoki		Yes
FI01323266	Eurajoen Säästöpankki	Kirkkotie 6	27100	Eurajoki		Yes
FI01322335	Euran Osuuspankki	Yhdystie 9	27510	Eura		Yes
FI01078109	Eurocard Oy		00050	Luottokunta		Yes
FI05337550	Evli Pankki Oyj		00101	Helsinki		Yes
FI09647847	FCE Bank plc		00701	Helsinki	GB FCE Bank plc	Yes
FI01456173	Forssan Seudun Osuuspankki	Vapaudenkatu 5	30101	Forssa		Yes
FI10849761	Gyllenberg Private Bank Ab	Alexandersgatan 44	00100	Helsingfors		Yes
FI01847633	Haapajärven Osuuspankki	Puistokatu 35	85800	Haapajärvi		Yes
FI01759908	Haapamäen Seudun Osuuspankki	Pihlajavedentie 3	42800	Haapamäki		Yes
FI01848679	Haapaveden Osuuspankki	Vanhatie 49	86600	Haapavesi		Yes
FI01849153	Hailuodon Osuuspankki	Kirkonkylä	90480	Hailuoto		Yes
FI01778228	Halsuan Osuuspankki	Perhontie 12	69510	Halsua		Yes
FI01480421	Hämeenkosken Osuuspankki	Keskustie 25	16801	Hämeenkoski		Yes
FI01468887	Hämeenlinnan Seudun Osuuspankki	Raathuoneenkatu 21	13101	Hämeenlinna		Yes
FI01585565	Haminan Seudun Osuuspankki	Puistokatu 6	49401	Hamina		Yes
FI09221192	Handelsbanken Finans Aktiebolag (publ), filialverksamheten i Finland	Aleksanterinkatu 11	00100	Helsinki	SE Handelsbanken Finans Aktiebolag (publ)	Yes
FI01123088	Handelsbanken Rahoitus Oyj		00101	Helsinki		Yes
FI01740203	Hannulan Osuuspankki	Saksalansaarentie 9	41550	Hannula		Yes
FI01325800	Harjavallan Osuuspankki	Harjavallankatu 13	29200	Harjavalta		Yes
FI01637281	Hartolan Osuuspankki	Keskustie 48	19600	Hartola		Yes
FI01458734	Hauhon Osuuspankki	Hauhontie 13	14700	Hauho		Yes
FI01458849	Hauhon Säästöpankki	Hauhontie 17	14700	Hauho		Yes
FI01637855	Haukivuoren Osuuspankki	Keskustie 76	51600	Haukivuori		Yes
FI01642988	Heinäveden Osuuspankki	Kermantie 2	79700	Heinävesi		Yes
FI01982843	Hellanmaan Osuuspankki	Hellanmaantie 422	62130	Hellanmaa		Yes

MFI ID	NAME	ADDRESS	POSTAL	CITY	HEAD OFFICE	RES*
FI01778631	Himangan Osuuspankki	Raumankarintie 1	68100	Himanka		Yes
FI01322343	Hinnerjoen Osuuspankki		27600	Hinnerjoki		Yes
FI01643761	Hirvensalmen Osuuspankki		52551	Hirvensalmi		Yes
FI01327013	Honkajoen Osuuspankki	Porhontie 1	38950	Honkajoki		Yes
FI01322351	Honkilahden Osuuspankki	Koskenkylänraitti 35	27650	Honkilahti		Yes
FI02174135	Houtskärs Sparbank	Näsby	21760	Houtskär		Yes
FI17123904	SHS Nordbank OY	Suolakivenkatu 1	00810	Helsinki	DE HSH Nordbank AG	Yes
FI01328219	Huhtamon Osuuspankki	Kangastie 1298	32770	Huhtamo		Yes
FI01328243	Huittisten Osuuspankki	Risto Rytin katu 31	32700	Huittinen		Yes
FI01328251	Huittisten Säästöpankki	Lauttakylänkatu 5	32700	Huittinen		Yes
FI01464536	Humppilan Osuuspankki		31641	Humppila		Yes
FI01703824	Iisalmen Osuuspankki	Savonkatu 17	74101	Iisalmi		Yes
FI01587560	Iitin Osuuspankki	Iitintie 9	47400	Kausala		Yes
FI01330407	Ikaalisten Osuuspankki	Vanha Tampereentie 10	39501	Ikaalinen		Yes
FI01330482	Ikaalisten Säästöpankki	Vanha Tampereentie 18-20	39500	Ikaalinen		Yes
FI01675763	Ilomantsin Osuuspankki	Mantsintie 5	82901	Ilomantsi		Yes
FI01780643	Isojoen Osuuspankki	Honkajoentie 4	64900	Isojoki		Yes
FI01331290	Jämijärven Osuuspankki	Jämijärventie 22	38800	Jämijärvi		Yes
FI01756328	Jämsän Seudun Osuuspankki	Keskuskatu 11	42100	Jämsä		Yes
FI01474937	Janakkalan Osuuspankki	Harvialantie 7	14201	Turenki		Yes
FI01681565	Joensuun Osuuspankki	Siltakatu 4	80101	Joensuu		Yes
FI01476625	Jokioisten Osuuspankki	Keskuskatu 12	31601	Jokioinen		Yes
FI01644369	Joroisten Osuuspankki	Mutalantie 1	79600	Joroinen		Yes
FI01686526	Juuan Osuuspankki	Poikolantie 2 A	83900	Juuka		Yes
FI01645417	Juvan Osuuspankki	Piikkiläntie 3	51900	Juva		Yes
FI06774752	K-Luotto Oy		00161	Helsinki		Yes
FI01854956	Kainuun Osuuspankki	Pohjolankatu 18	87101	Kajaani		Yes
FI01859095	Kalajoen Osuuspankki	Kalajoentie 36	85100	Kalajoki		Yes
FI01334096	Kalannin Säästöpankki	Pankkitie 4	23600	Kalanti		Yes
FI01452762	Kalkkisten Osuuspankki	Siltatie	17240	Kalkkinen		Yes
FI01478989	Kangasalan Osuuspankki	Kuohunharjuntie 26	36201	Kangasala		Yes
FI01646858	Kangasniemen Osuuspankki	Otto Mannisen tie 1-3	51200	Kangasniemi		Yes
FI01335873	Kankaanpään Osuuspankki	Torikatu 11	38700	Kankaanpää		Yes
FI01757902	Kannonkosken Osuuspankki	Toritie 3 A	43300	Kannonkoski		Yes
FI01784492	Kannuksen Osuuspankki	Valtakatu 1	69101	Kannus		Yes
FI01353377	Karjalan Osuuspankki	Karjalantie 943	23100	Mynämäki		Yes
FI01482611	Kärkölän Osuuspankki	Hähkäniementie 3	16600	Järvelä		Yes
FI01443700	Karkun Osuuspankki	Riippiläntie 2	38100	Karkku		Yes
FI01865030	Kärsämäen Osuuspankki	Keskuskatu 11	86710	Kärsämäki		Yes
FI01398137	Karunan Osuuspankki	Karunantie 1195	21590	Karuna		Yes
FI01337318	Karvian Osuuspankki		39931	Karvia		Yes
FI01788864	Kauhavan Osuuspankki	Kauppatie 54	62200	Kauhava		Yes
FI02088771	Kaustisen Osuuspankki	Kaustintie 2	69601	Kaustinen		Yes
FI01864046	Käylän Osuuspankki	Käyläntie 5	93850	Käylä		Yes
FI01337748	Keikyän Osuuspankki	Päätie 16	32740	Äetsä		Yes
FI01707876	Keiteleen Osuuspankki	Äyräpäntie 1	72601	Keitele		Yes
FI01909830	Kemin Seudun Osuuspankki	Valtakatu 14	94100	Kemi		Yes
FI01647797	Kerimäen Osuuspankki		58201	Kerimäki		Yes
FI01687297	Kesälahden Osuuspankki	Kesälahdentie 30 A	59800	Kesälahti		Yes
FI08220294	Keski-Suomen Osuuspankki	Kauppakatu 22	40101	Jyväskylä		Yes
FI01264315	Keski-Uudenmaan Osuuspankki		04401	Järvenpää		Yes
FI01860571	Kestilän Osuuspankki	Härmäntie 2	92700	Kestilä		Yes
FI01759916	Keuruun Osuuspankki	Multiantie 1	42701	Keuruu		Yes
FI01338644	Kihniön Osuuspankki	Valkamatie 2	39820	Kihniö		Yes
FI01687721	Kiihtelysvaaran Osuuspankki	Mäkräntie 8	82140	Kiihtelysvaara		Yes
FI01339006	Kiikalan Rekijoen Osuuspankki	Isohiihentie 1400	25380	Rekijoki		Yes
FI01340058	Kiikoisten Osuuspankki	Kiikostentie 333	38360	Kiikoinen		Yes
FI01340111	Kiikoisten Säästöpankki	Kiikoistentie 274	38360	Kiikoinen		Yes
FI01340285	Kiskon Osuuspankki	Toijantie 7	25460	Toija		Yes
FI01688847	Kiteen Seudun Osuuspankki	Kiteentie 3	82500	Kitee		Yes
FI01340867	Kiukaisten Osuuspankki	Eurakoskentie 38	27400	Kiukainen		Yes
FI01708692	Kiuruveden Osuuspankki		74701	Kiuruvesi		Yes
FI02132883	Koillis-Savon Osuuspankki	Rantatie 1	73601	Kaavi		Yes
FI01637302	Koitin-Pertunmaan Osuuspankki	Nokantie 8	19540	Koitti		Yes
FI01341915	Kokemäen Osuuspankki	Tulkkilantie 27	32800	Kokemäki		Yes
FI01793436	Kokkolan Osuuspankki	Isokatu 6	67101	Kokkola		Yes
FI01762242	Konneveden Osuuspankki	Kauppatie 29	44300	Konnevesi		Yes

MFI ID	NAME	ADDRESS	POSTAL	CITY	HEAD OFFICE	RES*
FI01690357	Kontiolahden Osuuspankki	Keskuskatu 14	81100	Kontiolahti		Yes
FI17279693	KontoTjänst i Sverige Aktiebolag, filial i Finland - Debito		00661	Helsinki	SE KontoTjänst i Sverige Aktiebolag	Yes
FI01762883	Korpilahden Osuuspankki	Martinpolku 23	41800	Korpilahti		Yes
FI01796960	Korsnäs Andelsbank	Sjövägen 17	66210	Molpe		Yes
FI01797277	Kortesjärven Osuuspankki	Jääkärintie 50	62420	Kortesjärvi		Yes
FI01797322	Kortesjärven Säästöpankki		62420	Kortesjärvi		Yes
FI02130060	Kosken Osuuspankki	Hämeentie 21 A	31500	Koski tl		Yes
FI01601676	Kotkan Seudun Osuuspankki	Kotkankatu 10	48100	Kotka		Yes
FI01610572	Kouvolan Seudun Osuuspankki	Valtakatu 16	45101	Kouvola		Yes
FI01972151	Kovelahden Osuuspankki	Välkiläntie 14	39610	Kovelahti		Yes
FI02039603	Köyliön Osuuspankki	Köyliöntie 1	27710	Köyliö		Yes
FI01798501	Kristinestads Sparbank	Lappfjärdsvägen 729	64300	Lappfjärd		Yes
FI01800544	Kronoby Andelsbank	Kronobyvägen 8	68500	Kronoby		Yes
FI02054491	Kuhmalahden Osuuspankki	Rautajärventie 17	36840	Pohja		Yes
FI01763608	Kuhmoisten Osuuspankki	Toritie 51	17800	Kuhmoinen		Yes
FI01861996	Kuhmon Osuuspankki	Koulukatu 10	88900	Kuhmo		Yes
FI17016834	Kuntarahoitus Oyj		00101	Helsinki		Yes
FI01714160	Kuopion Osuuspankki	Puijonkatu 25	70101	Kuopio		Yes
FI01801133	Kuortaneen Osuuspankki	Keskustie 36	63100	Kuortane		Yes
FI01801221	Kuortaneen Säästöpankki	Keskustie 40	63100	Kuortane		Yes
FI01802291	Kurikan Osuuspankki	Keskuspuistikko 7	61301	Kurikka		Yes
FI01481571	Kurun Osuuspankki	Kauppatie 11	34300	Kuru		Yes
FI01864011	Kuusamon Osuuspankki	Kitkantie 7	93600	Kuusamo		Yes
FI01343793	Kuusjoen Osuuspankki	Yli-Pässintie 1 A	25330	Kuusjoki		Yes
FI01983686	Kvevlax Sparbank	Kvevlaxvägen 1	66530	Kvevlax		Yes
FI01632130	Kymijoen Osuuspankki	Päätie 20	46900	Anjalankoski		Yes
FI01337035	Kyrön Seudun Osuuspankki	Kyröntie 21	21800	Kyrö		Yes
FI01980733	Kyrönmaan Osuuspankki	Lukkarinmäentie 2	61500	Isokyrö		Yes
FI01764045	Kyyjärven Osuuspankki		43701	Kyyjärvi		Yes
FI01804377	Laihian Osuuspankki	Ruutintie 2 A	66460	Laihia		Yes
FI01506257	Lammin Osuuspankki	Mommilantie 6	16900	Lammi		Yes
FI01977948	Lammin Säästöpankki	Mommilantie 2	16900	Lammi		Yes
FI01510299	Längelmäen Säästöpankki	Länkipohjantie 13	35400	Längelmäki		Yes
FI01769591	Lanneveden Osuuspankki	Uuraistentie 1132	41270	Lannevesi		Yes
FI08736469	Länsi-Uudenmaan Osuuspankki	Kauppakatu 13	08100	Lohja		Yes
FI01283719	Länsi-Uudenmaan Säästöpankki	Laurinkatu 48	08100	Lohja		Yes
FI02039814	Lapin Osuuspankki	Meijeritie 2	27230	Lappi		Yes
FI02079648	Lapinlahden Osuuspankki	Linnansalmentie 26	73100	Lapinlahti		Yes
FI01805126	Lappajärven Osuuspankki	Maneesintie 4	62600	Lappajärvi		Yes
FI02004179	Lappo Andelsbank		22840	Lappo		Yes
FI01806663	Lapuan Osuuspankki	Kauppakatu 4 C	62100	Lapua		Yes
FI01345959	Lavian Osuuspankki	Tampereentie 6	38600	Lavia		Yes
FI01807586	Lehtimäen Osuuspankki	Kirkonkyläntie 3	63501	Lehtimäki		Yes
FI01625707	Lemin Osuuspankki	Uimintie 1	54710	Lemi		Yes
FI01722080	Leppävirran Osuuspankki	Kievarinkatu 1	79100	Leppävirta		Yes
FI01346935	Liedon Osuuspankki	Hyvättyläntie 10	21420	Lieto		Yes
FI01347030	Liedon Säästöpankki	Hyvättyläntie 4	21420	Lieto		Yes
FI01692627	Lieksan Osuuspankki	Pielisentie 9	81700	Lieksa		Yes
FI01865487	Limingan Osuuspankki	Kauppakatu 3	91900	Liminka		Yes
FI01695617	Liperin Osuuspankki	Keskustie 3	83100	Liperi		Yes
FI01349466	Loimaan Osuuspankki	Hirvikoskentie 219	32210	Loimaa kk		Yes
FI01348412	Loimaan Seudun Osuuspankki	Väinämöisenkatu 6	32200	Loimaa		Yes
FI01349992	Lokalahden Osuuspankki	Erkontie 16	23450	Lokalahti		Yes
FI01509124	Lopen Osuuspankki	Kauppatie 2	12701	Loppi		Yes
FI01361609	Lounais-Suomen Osuuspankki	Vistantie 21	21531	Paimio		Yes
FI01765902	Luhangan Osuuspankki	Tammijärventie 262	19910	Tammijärvi		Yes
FI01509618	Luopioisten Osuuspankki	Keskitie 15	36760	Luopioinen		Yes
FI01509677	Luopioisten Säästöpankki	Keskitie 16	36760	Luopioinen		Yes
FI02016460	Luottokunta		00050	Luottokunta		Yes
FI01626240	Luumäen Osuuspankki	Linnalantie 51	54501	Taavetti		Yes
FI01350272	Luvian Osuuspankki	Kuivalahdentie 2 B	29100	Luvia		Yes
FI01723008	Maaningan Osuuspankki	Maaningantie 31	71750	Maaninka		Yes
FI01511283	Mäntän Seudun Osuuspankki	Seppälän Puistotie 8	35800	Mänttä		Yes
FI01292527	Mäntsälän Osuuspankki	Keskustie 6	04600	Mäntsälä		Yes
FI01350838	Marttilan Osuuspankki	Kirkkotie 2	21490	Marttila		Yes
FI01351232	Maskun Osuuspankki	Keskuskaari 5	21251	Masku		Yes
FI01351582	Mellilän Seudun Osuuspankki	Sahantie 2	32301	Mellilä		Yes

MFI ID	NAME	ADDRESS	POSTAL	CITY	HEAD OFFICE	RES*
FI01352200	Merimaskun Osuuspankki	Rajatie 2	21160	Merimasku		Yes
FI01349490	Metsämaan Osuuspankki	Metsämaantie 624	32270	Metsämaa		Yes
FI01626718	Miehkälän Osuuspankki	Keskustie 17	49700	Miehkälä		Yes
FI01352403	Mietoisten Säästöpankki	Kirkkotie 111	23120	Mietoinen		Yes
FI01628975	Miettilän Osuuspankki	Miettiläntie 1266	56710	Miettilä		Yes
FI01352593	Mouhijärven Osuuspankki	Uotsolantie 43 A	38460	Mouhijärvi		Yes
FI01766171	Multian Osuuspankki	Keskustie 29 A	42600	Multia		Yes
FI01353422	Mynämäen Osuuspankki	Virastotie 2	23101	Mynämäki		Yes
FI01291794	Myrskylän Osuuspankki	Virastotie 4	07600	Myrskylä		Yes
FI01291831	Myrskylän Säästöpankki	Virastotie 1	07600	Myrskylä		Yes
FI01357191	Nagu Andelsbank		21660	Nagu		Yes
FI01356543	Nakkilan Osuuspankki	Porantie 6	29250	Nakkila		Yes
FI01813492	Närpes Sparbank	Närpiöntie 13	64200	Närpes		Yes
FI01349503	Niinijoen Osuuspankki	Niinijointie 837	32410	Niinijoki		Yes
FI01723702	Nilsian Osuuspankki	Nilsiantie 65	73301	Nilsia		Yes
FI01867431	Nivalan Järvikylän Osuuspankki	Ponnikanmäki 68 B	85560	Ainastalo		Yes
FI01867474	Nivalan Osuuspankki	Kalliontie 20	85500	Nivala		Yes
FI18199089	Nooa Säästöpankki Oy	Aleksanterinkatu 15 B	00100	Helsinki		Yes
FI17342234	Norddeutsche Landesbank Girozentrale, Helsingin sivukonttori	Pohjoisesplanadi 25 B	00101	Helsinki	DE Norddeutsche Landesbank Girozentrale	Yes
FI16802358	Nordea Bank Finland Abp		00020	Nordea		Yes
FI01123053	Nordea Rahoitus Suomi Oy		00020	Nordea		Yes
FI01358178	Nousiaisten Osuuspankki	Nummentie 3	21270	Nousiainen		Yes
FI01697217	Nurmesen Osuuspankki	Porokylänkatu 19	75530	Nurmes		Yes
FI01999207	OKO Osuuspankkien Keskuspankki Oyj	Teollisuuskatu 1 b	00101	Helsinki		Yes
FI10548766	Okopankki Oyj		00101	Helsinki		Yes
FI16143292	OP-Asuntoluottopankki Oyj		00101	Helsinki		Yes
FI07516990	OP-Kotipankki Oyj		00101	Helsinki		Yes
FI01299032	Orimattilan Osuuspankki	Erkontie 11	16300	Orimattila		Yes
FI01358653	Oripään Osuuspankki	Yläneentie 2	32500	Oripää		Yes
FI08268394	Oriveden Seudun Osuuspankki	Keskustie 25	35301	Orivesi		Yes
FI01303492	Östnylands Andelsbank		06101	Borgå		Yes
FI01810953	Östra Korsholms Andelsbank	Voitbyvägen 121	66520	Veikars		Yes
FI15152269	Osuuspankki Kantrisalo	Inkereentie 1023	25190	Inkere		Yes
FI08713398	Osuuspankki Realum		00101	Helsinki		Yes
FI01868418	Oulaisten Osuuspankki	Asemakatu 7	86301	Oulainen		Yes
FI01876178	Oulun Osuuspankki	Isokatu 14	90100	Oulu		Yes
FI01692010	Outokummun Osuuspankki	Kummunkatu 5	83501	Outokumpu		Yes
FI01984179	Övermark Andelsbank		64611	Övermark		Yes
FI01984195	Övermark Sparbank		64611	Övermark		Yes
FI01421149	Paattisten Osuuspankki	Paattistentie 1001	21330	Paattinen		Yes
FI01518899	Padasjoen Säästöpankki	Keskustie 20	17500	Padasjoki		Yes
FI08328537	Päijät-Hämeen Osuuspankki	Aleksanterinkatu 20	15111	Lahti		Yes
FI01521852	Pälkäneen Osuuspankki		36601	Pälkäne		Yes
FI01887918	Paltamon Osuuspankki	Lepikontie 19	88300	Paltamo		Yes
FI01627358	Parikkalan Seudun Osuuspankki	Parikkalantie 23	59101	Parikkala		Yes
FI01362986	Parkanon Osuuspankki	Keskuskatu 8	39700	Parkano		Yes
FI01363241	Parkanon Säästöpankki		39701	Parkano		Yes
FI01817039	Pedersörenejdens Andelsbank	Salutorget 2	68601	Jakobstad		Yes
FI01814989	Peräseinäjoen Osuuspankki	Keskuskatu 26	61100	Peräseinäjoki		Yes
FI01814604	Perhon Osuuspankki		69951	Perho		Yes
FI01364156	Perniön Osuuspankki	Salontie 4	25500	Perniö		Yes
FI01767596	Petäjäveden Osuuspankki	Kirkkotie 6	41900	Petäjävesi		Yes
FI01660481	Pieksämäen Seudun Osuuspankki	Kauppakatu 2	76100	Pieksämäki		Yes
FI01724975	Pielaveden Osuuspankki	Puistotie 26	72400	Pielavesi		Yes
FI01768265	Pihtiputaan Osuuspankki	Asematie 14	44800	Pihtipudas		Yes
FI01365538	Piikkiön Osuuspankki	Harvalantie 10	21500	Piikkiö		Yes
FI01923595	Pohjolan Osuuspankki	Koskikatu 12	96101	Rovaniemi		Yes
FI01698156	Polvijärven Osuuspankki	Polvijärventie 9	83700	Polvijärvi		Yes
FI01372770	Porin Seudun Osuuspankki	Yrjönkatu 22	28101	Pori		Yes
FI01303468	Porvoon Osuuspankki		06101	Porvoo		Yes
FI01919027	Posion Osuuspankki	Posiontie 44	97900	Posio		Yes
FI01381060	Pöytyän Osuuspankki	Turuntie 631 A	21871	Riihikoski		Yes
FI01889665	Pudasjärven Osuuspankki	Toritie 1	93101	Pudasjärvi		Yes
FI01307266	Pukkilan Osuuspankki	Koivulinnantie 3	07560	Pukkila		Yes
FI01890148	Pulkkilan Osuuspankki	Pulkkilantie 17	92600	Pulkki		Yes
FI01380412	Punkalaitumen Osuuspankki	Urjalantie 51	31900	Punkalaidun		Yes
FI01890690	Puolangan Osuuspankki	Maaherrankatu 12	89201	Puolanka		Yes

MFI ID	NAME	ADDRESS	POSTAL	CITY	HEAD OFFICE	RES*
FI01819851	Purmo Andelsbank	Lillbyvägen 168	68940	Lillby		Yes
FI01951529	Pyhjärven Osuuspankki	Ollintie 14	86800	Pyhäsalmi		Yes
FI01892338	Pyhännän Osuuspankki	Manuntie 2	92930	Pyhäntä		Yes
FI01380690	Pyhärannan Säästöpankki	Ristentie 15	23950	Pyhäranta		Yes
FI01698869	Pyhäselän Paikallisosuuspankki		82200	Hammasmaala		Yes
FI01893613	Raahen Seudun Osuuspankki	Kirkkokatu 34	92100	Raaha		Yes
FI01699554	Rääkkylän Osuuspankki	Kinnulantie 3	82300	Rääkkylä		Yes
FI01664896	Rantasalmen Osuuspankki	Kylätie 28	58901	Rantasalmi		Yes
FI01895029	Rantsilan Osuuspankki		92501	Rantsila		Yes
FI01387585	Rauman Seudun Osuuspankki	Kauppakatu 1	26101	Rauma		Yes
FI01725759	Rautalammin Osuuspankki	Kuopiontie 32	77701	Rautalammi		Yes
FI01895416	Reisjärven Osuuspankki	Kirkkotie 8 A	85900	Reisjärvi		Yes
FI01522265	Rengon Säästöpankki	Rengonraitti 18	14300	Renko		Yes
FI15137640	Resonia Leasing Aktiebolag, filial i Finland	Fredrikinkatu 47	00100	Helsinki	SE Resonia Leasing Aktiebolag	Yes
FI01525431	Riihimäen Seudun Osuuspankki	Keskuskatu 12	11101	Riihimäki		Yes
FI01714267	Riistaveden Osuuspankki	Keskustie 20	71160	Riistavesi		Yes
FI01898975	Ruhtinansalmen Osuuspankki	Kauppatie 11	89920	Ruhtinansalmi		Yes
FI01528245	Ruoveden Osuuspankki	Ruovedentie 13	34600	Ruovesi		Yes
FI01951182	Ruukin Osuuspankki	Siikasavontie 3	92400	Ruukki		Yes
FI01392368	Rymättylän Osuuspankki	Viluntie 1	21140	Rymättylä		Yes
FI01705598	Säästöpankki Optia	Savonkatu 15	74101	Iisalmi		Yes
FI01399279	Säkylän Osuuspankki	Pyhjärventie 6	27800	Säkylä		Yes
FI01929276	Sallan Osuuspankki	Kuusamontie 4	98900	Salla		Yes
FI01395155	Salon Seudun Osuuspankki	Turuntie 7	24100	Salo		Yes
FI17307498	Sampo Luotto Oyj	Unioninkatu 22	00075	Sampo		Yes
FI17307447	Sampo Pankki Oyj	Unioninkatu 22	00075	Sampo		Yes
FI03003207	Sampo Rahoitus Oy		00075	Sampo		Yes
FI01398153	Sauvon Osuuspankki		21571	Sauvo		Yes
FI01631138	Savitaipaleen Osuuspankki		54801	Savitaipale		Yes
FI01669080	Savonlinnan Osuuspankki	Olavinkatu 49	57101	Savonlinna		Yes
FI10883214	Scania Finans Aktiebolag, filial i Finland	Nuijamiestentie 5 A	00400	Helsinki	SE Scania Finans Aktiebolag	Yes
FI15407823	SEB Finans AB (publ) Helsingforsfilialen		00101	Helsingfors	SE SEB Finans AB	Yes
FI15977295	SEB Kort AB, Helsingin sivuliike		00101	Helsinki	SE SEB Kort AB	Yes
FI01982341	Sideby Andelsbank	Sidebyvägen 704	64490	Sideby		Yes
FI01896013	Sievin Osuuspankki	Haikolantie 20	85410	Sievi		Yes
FI01896355	Siikajoen Osuuspankki	Kauppatie 13 A 1	92320	Siikajoki		Yes
FI01727041	Siilinjärven Osuuspankki		71801	Siilinjärvi		Yes
FI01629054	Simpeleen Osuuspankki	Pankkikatu 1	56800	Simpele		Yes
FI09854694	Skandinaviska Enskilda Banken AB (publ) Helsingforsfilialen		00101	Helsingfors	SE Skandinaviska Enskilda Banken AB (publ)	Yes
FI18348881	Skärgårdssparbanken Ab	Kyrkbacken	21660	Nagu		Yes
FI01530564	Somerniemen Osuuspankki	Helsingintie 1869	31470	Somerniemi		Yes
FI01530599	Someron Osuuspankki	Joensuuntie 11	31400	Somero		Yes
FI01530919	Someron Säästöpankki	Joensuuntie 27	31400	Somero		Yes
FI01728300	Sonkajärven Osuuspankki	Rutakontie 36	74301	Sonkajärvi		Yes
FI01897374	Sotkamon Osuuspankki	Kainuuntie 22	88600	Sotkamo		Yes
FI01308680	Strömfors Andelsbank	Ormbergsvägen 2	07980	Kungsböle		Yes
FI01672511	Sulkavan Osuuspankki	Alanteentie 28	58701	Sulkava		Yes
FI01398516	Suodenniemen Osuuspankki	Suodenniementie 23	38510	Suodenniemi		Yes
FI01398532	Suodenniemen Säästöpankki	Suodenniementie 10	38510	Suodenniemi		Yes
FI03624812	Suomen Asuntoluottopankki Oy		00101	Helsinki		Yes
FI15794886	Suomen Asuntoluottopankki Oyj		00075	Sampo		Yes
FI01169318	Suomen Hypoteekkiyhdistys		00101	Helsinki		Yes
FI01632990	Suomenniemen Säästöpankki	Kirkkokyläntie 18	52830	Suomenniemi		Yes
FI01898983	Suomussalmen Osuuspankki	Keskuskatu 3	89600	Suomussalmi		Yes
FI01729637	Suonenjoen Osuuspankki		77601	Suonenjoki		Yes
FI08867258	Suupohjan Osuuspankki	Topeeka 31	61800	Kauhajoki		Yes
FI08615974	Svenska Handelsbanken AB (publ), filialverksamheten i Finland	Aleksanterinkatu 11	00100	Helsinki	SE Svenska Handelsbanken AB (publ)	Yes
FI01673450	Sysmän Osuuspankki	Sysmäntie 36	19700	Sysmä		Yes
FI01673629	Sysmän Säästöpankki		19701	Sysmä		Yes
FI01900895	Taivalkosken Osuuspankki	Talonpojantie 7	93400	Taivalkoski		Yes
FI01399893	Taivassalon Osuuspankki	Ihattulantie 5	23310	Taivassalo		Yes
FI08289726	Tampereen Seudun Osuuspankki	Hämeenkatu 12	33101	Tampere		Yes
FI17950598	Tapiola Pankki Oy		02010	Tapiola		Yes
FI01400284	Tarvasjoen Osuuspankki	Hämeen Härkätie 638 b	21450	Tarvasjoki		Yes
FI01932387	Tervolan Osuuspankki	Keskustie 95	95300	Tervola		Yes

MFI ID	NAME	ADDRESS	POSTAL	CITY	HEAD OFFICE	RES*
FI01730742	Tervon Osuuspankki		72211	Tervo		Yes
FI01982886	Tiistenjoen Osuuspankki	Kuortaneentie 1506	62165	Tiistenjoki		Yes
FI01827720	Toholammin Osuuspankki	Ullavantie 1	69300	Toholampi		Yes
FI01571593	Toijalan Osuuspankki	Valtatie 8	37800	Toijala		Yes
FI01934921	Tornion Osuuspankki	Hallituskatu 14	95401	Tornio		Yes
FI01828301	Töysän Säästöpankki	Keskustie 11	63600	Töysä		Yes
FI01421261	Turun Seudun Osuuspankki	Maariankatu 4	20101	Turku		Yes
FI01570793	Tuuloksen Säästöpankki	Pannujärventie 1	14820	Tuulos		Yes
FI01700578	Tuupovaaran Osuuspankki	Rekijöentie 3	82730	Tuupovaara		Yes
FI01731104	Tuusniemen Osuuspankki	Keskitie 26	71201	Tuusniemi		Yes
FI01901353	Tyrnävän Osuuspankki	Vanhatie	91800	Tyrnävä		Yes
FI01828432	Ullavan Osuuspankki	Ullavantie 13	68370	Ullava		Yes
FI01573011	Urijalan Osuuspankki	Kisatie 2	31761	Urijala		Yes
FI01901927	Utajärven Osuuspankki	Vanhatie 35	91600	Utajärvi		Yes
FI01633512	Uukuniemen Osuuspankki	Niukkalantie 667	59720	Niukkala		Yes
FI16027208	Vakka-Suomen Osuuspankki		23801	Laitila		Yes
FI01574997	Valkeakosken Osuuspankki	Valtakatu 9-11	37601	Valkeakoski		Yes
FI01701108	Valtimon Osuuspankki	Keskuskatu 38	75700	Valtimo		Yes
FI01443794	Vammalan Seudun Osuuspankki	Puistokatu 2	38201	Vammala		Yes
FI01445175	Vampulan Osuuspankki	Sallilantie 49	32610	Vampula		Yes
FI01733783	Varkauden Osuuspankki	Kauppakatu 54	78201	Varkaus		Yes
FI01736976	Varpaisjärven Osuuspankki		73201	Varpaisjärvi		Yes
FI01836379	Vasa Andelsbank	Nedre Torget	65101	Vasa		Yes
FI01323952	Vaskion Osuuspankki	Kauppatie 15	25260	Vaskio		Yes
FI01737389	Vehmersalmen Osuuspankki	Vehmersalmentie 34	71310	Vehmersalmi		Yes
FI01737717	Vesannon Osuuspankki	Keskustie 7	72300	Vesanto		Yes
FI01842701	Vetelin Osuuspankki	Koulutie 84	69700	Veteli		Yes
FI01842736	Vetelin Ylipään Osuuspankki	Finniläntie 9	69820	Räyriki		Yes
FI01692870	Viekin Osuuspankki	Viekijärventie 2	81860	Viekijärvi		Yes
FI01738461	Vieremän Osuuspankki	Petterintie 2	74200	Vieremä		Yes
FI01902735	Vihannin Osuuspankki	Asematie 9	86400	Vihanti		Yes
FI01843130	Vimpelin Osuuspankki	Patruunantie 14	62800	Vimpeli		Yes
FI01636043	Viirolahden Osuuspankki	Opintie 1	49900	Viirolahti		Yes
FI01579704	Virtain Osuuspankki	Virtaintie 40	34800	Virrat		Yes
FI01844336	Vörå Sparbank		66601	Vörå		Yes
FI01446354	Yläneen Osuuspankki	Haverintie 6 A	21900	Yläne		Yes
FI01844635	Ylihärmän Osuuspankki		62375	Ylihärmä		Yes
FI01844678	Ylihärmän Säästöpankki		62371	Ylihärmä		Yes
FI01939116	Ylitornion Osuuspankki	Alkkulanraitti 52	95600	Ylitornio		Yes
FI01905215	Ylivieskan Osuuspankki	Kauppatie 11	84101	Ylivieska		Yes
FI01583164	Ypäjän Osuuspankki	Kurjenmäentie 3	32100	Ypäjä		Yes
FI01984152	Yttermark Sparbank	Vasavägen 749	64220	Yttermark		Yes

Total number of Credit Institutions : 366

#### Money Market Funds

FI09791339M328	FIM Likvidi Sijoitusrahasto	Mikonkatu 1 B	00100	Helsinki		Na
FI07439622M032	OP- Cash Manager -sijoitusrahasto		00101	Helsinki		Na
FI07439622M033	OP-Cash Treasury Sijoitusrahasto		00101	Helsinki		Na
FI0743622M75	OP-Euro-Sijoitusrahasto		00101	Helsinki		Na
FI08151401M019	Placeringsfond SEB Likviditetsfond	Aleksanterinkatu 44	00100	Helsinki		Na
FI11050193M412	Placeringsfonden Handelsbanken Euroränta	Aleksanterinkatu 11	00100	Helsinki		Na
FI117956316M003	Säästöpankki Lyhytkorko -sijoitusrahasto	Aleksanterinkatu 15 b	00100	Helsinki		Na
FI06725133M68	Sijoitusrahasto Aktia Likvida		00101	Helsinki		Na
FI09137804M67	Sijoitusrahasto Alfred Berg Euro Korko	Kluuvikatu 3 A	00100	Helsinki		Na
FI09137804M012	Sijoitusrahasto Alfred Berg Euro Korko Pro	Kluuvikatu 3 A	00100	Helsinki		Na
FI09061731M72	Sijoitusrahasto Carnegie Euro Likvidi Rahamarkkinarahasto		00131	Helsinki		Na
FI07360527M007	Sijoitusrahasto eQ Likvidi	Mannerheiminaukio 1 A	00100	Helsinki		Na
FI07446590M31	Sijoitusrahasto Evli Euro Korko		00101	Helsinki		Na
FI07446590M021	Sijoitusrahasto Evli Money Manager+		00101	Helsinki		Na
FI08151401M38	Sijoitusrahasto Gyllenberg Money Manager	Aleksanterink. 44	00100	Helsinki		Na
FI117483889M008	Sijoitusrahasto ICECAPITAL Euro Floating Rate	Aleksanterinkatu 44, 4.kerros	00100	Helsinki		Na
FI117483889M007	Sijoitusrahasto ICECAPITAL Euro Money Manager	Aleksanterinkatu 44, 4.kerros	00100	Helsinki		Na
FI06715568M79	Sijoitusrahasto Nordea Euro Korko		00020	NORDEA		Na
FI06715570M164	Sijoitusrahasto Nordea Pro Euro Korko		00020	NORDEA		Na
FI06715568M026	Sijoitusrahasto Nordea SVE Instituutio Korko		00020	NORDEA		Na
FI117377859M043	Sijoitusrahasto Nordea Yrittäjäkorko		00020	NORDEA		Na

RES\* = Subject to the Eurosystem's minimum reserves system

FINLAND

page 160 of 179 pages

MFI ID	NAME	ADDRESS	POSTAL	CITY	HEAD OFFICE	RES*
FI07570823M019	Sijoitusrahasto Pohjola Korke Plus		00101	Helsinki		Na
FI07570823M70	Sijoitusrahasto Pohjola Likvidi		00101	Helsinki		Na
FI06716026M295	Sijoitusrahasto Sampo Korke		00075	Sampo		Na
FI10624271M90	Sijoitusrahasto Sampo Likvidi		00075	Sampo		Na
FI10438057M78	Sijoitusrahasto Sampo Yhteisokorke		00075	Sampo		Na
FI10932901M424	Sijoitusrahasto Seligson & Co Rahamarkkinarahasto	Mannerheimintie 4	00100	Helsinki		Na
FI16043937M010	Sijoitusrahasto Tapiola Rahamarkkina	Revontulentie 7	02010	Tapiola		Na
FI15732968M004	Sijoitusrahasto Veritas Lyhytkorke	Vuorikatu 6 A 7	00100	Helsinki		Na

Total number of Money Market Funds : 29

TOTAL number of Monetary Financial Institutions in Finland : 396



MFID	NAME	ADDRESS	POSTAL	CITY	HEAD OFFICE	RES*
<b>DENMARK</b>						
<b>Central Banks</b>						
DK001005	Danmarks Nationalbank	Havnegade 5	1093	København K		Na
Total number of Central Banks : 1						
<b>Credit Institutions</b>						
DK006070	A/S Haandværkerbanken	Jernbanegade 9	4700	Næstved		Na
DK006140	A/S Møns Bank	Storegade 29	4780	Stege		Na
DK007450	A/S Nørresundby Bank	Torvet 4	9400	Nørresundby		Na
DK007650	A/S Ringkjøbing Bank	Torvet 2	6950	Ringkjøbing		Na
DK007780	A/S Skjern Bank	Banktorvet, Jernbanegade 1	6900	Skjern		Na
DK007790	A/S Vinderup Bank	Søndergade 30	7830	Vinderup		Na
DK005420	ABN AMRO Bank N.V. Copenhagen Branch	Midtermolen 7	2100	København Ø	NL ABN AMRO Bank N.V.	Na
DK009356	Agri-Egens Sparekasse	Grønfeld Bygade 16 C, Grønfeld	8400	Ebeltoft		Na
DK005301	Aktieselskabet Arbejdernes Landsbank	Vesterbrogade 5	1502	København V		Na
DK007380	Aktieselskabet Morsø Bank	Algade 2	7900	Nykøbing M		Na
DK006860	Aktieselskabet Nordfyns Bank	Adelgade 49	5400	Bogense		Na
DK005426	Alfred Berg Bank A/S	Amaliegade 35	1017	København K		Na
DK009300	Almind Sparekasse	Silkeborgvej 20	8800	Viborg		Na
DK005201	Amagerbanken Aktieselskab	Amagerbrogade 25	2300	København S		Na
DK000725	Amtssparekassen Fyn A/S	Vestre Stationsvej 7	5100	Odense C		Na
DK013240	Andelskassen J.A.K. Ebeltoft	Jernbanegade 15	8400	Ebeltoft		Na
DK013270	Andelskassen J.A.K. Holstebro	Struervej 25	7500	Holstebro		Na
DK013330	Andelskassen J.A.K. Slagelse	Løvegade 63	4200	Slagelse		Na
DK013220	Andelskassen OIKOS	Kløvermarksvej 4	8200	Århus N		Na
DK013180	Århus Andelskasse	Banegårdsgade 19	8000	Århus C		Na
DK009438	Astrup- Tulstrup- Hvilsted Sparekasse	Balskildevvej 19	8355	Solbjerg		Na
DK007681	Bankaktieselskabet Alm. Brand Bank	Jarmers Plads 7	1551	København V		Na
DK001671	Basisbank A/S	Amaliegade 37	1256	København K		Na
DK009139	Bjergby-Flade Sparekasse	Friskolevej 16, Bjergby	7950	Erslev		Na
DK009121	Boddum-Ydby Sparekasse	Ydbyvej 183	7760	Hurup Thy		Na
DK007680	Bonusbanken A/S	Dalgasgade 30	7400	Herning		Na
DK009634	Borbjerg Sparekasse	Bukdalvej 5, Borbjerg	7500	Holstebro		Na
DK006482	BRFbank A/S	Klampenborgvej 205	2800	Lyngby		Na
DK020003	BRFKredit a/s	Klampenborgvej 205	2800	Lyngby		Na
DK009797	Broager Sparekasse	Storegade 27	6310	Broager		Na
DK009022	Brovst Sparekasse	Stationsvej 8	9460	Brovst		Na
DK009695	Brørup Sparekasse	Søndergade 16	6650	Brørup		Na
DK008269	Carnegie Bank A/S	Ovengaden neden Vandet 9 B	1414	København K		Na
DK040001	Caterpillar Financial Services Denmark, Dansk filial	Jens Olsens Vej 23	8200	Århus N	SE Caterpillar Financial Nordic Services Aktiebolag	Na
DK005100	Citibank International plc, Denmark Branch	H.C. Andersens Boulevard 12	1553	København V	GB Citibank International plc	Na
DK010026	Danmarks Skibskreditfond	Sankt Annæ Plads 1-3	1021	København K		Na
DK020007	Dansk Landbrugs Realkreditfond	Nyropsgade 21	1780	København V		Na
DK005999	Danske Andelskassers Bank A/S	Baneskellet 1, Hammershøj	8830	Tjele		Na
DK003000	Danske Bank A/S	Holmens Kanal 2-12	1092	København K		Na
DK009686	Den Jyske Sparekasse	Borgergade 3	7200	Grindsted		Na
DK005290	Den Norske Bank, Filial	Højbro Plads 21, 1.	1200	København K		Na
DK008271	Dexia P-H Private Bank Denmark A/S	Grønningen 17	1270	København K		Na
DK006060	DiskontoBanken A/S	Axeltorv 4	4700	Næstved		Na
DK007320	Djurslands Bank A/S	Torvet 5	8500	Grenå		Na
DK000537	Dragsholm Sparekasse	Asnæs Centret 23	4550	Asnæs		Na
DK009136	Dragstrup-Skallerup Sparekasse	Thorup	7950	Erslev		Na
DK009044	Dronninglund Sparekasse	Slotsgade 40-42	9330	Dronninglund		Na
DK009313	Durup Sparekasse	Torvet 4, Durup	7870	Roslev		Na
DK001187	E*TRADE Bank A/S	Nyhavn 31 G	1021	København K		Na
DK009080	Egnsbank Han Herred A/S	Østergade 11-13	9690	Fjerritslev		Na
DK005298	Evli Bank, plc, Copenhagen Branch	Nyhavn 31 G	1051	København K	FI Evli Pankki Oyj	Na
DK013290	Fælleskassen Samøkonomi - J.A.K. andelskasse	Bülowsvej 48A	1870	Frederiksberg C		Na
DK000644	Faneffjord Sparekasse	Hjørnet 2	4792	Askeby		Na
DK009684	Fanø Spare- og Laanekasse	Tinghustorvet 51, Nordby	6720	Fanø		Na
DK013070	Faster Andelskasse	Højvej 18, Astrup	6900	Skjern		Na
DK010001	FIH Erhvervsbank A/S	Langelinie Alle 41-45	2100	København Ø		Na
DK020010	FIH Realkredit A/s	Langelinie Alle 41-45	2100	København Ø		Na
DK005140	Finansbanken A/S	Lautrupsgade 7	2100	København Ø		Na
DK030003	Fiskeribanken. Kongeriget Danmarks Fiskeribank	Landgreven 4	1301	København K		Na

MFI ID	NAME	ADDRESS	POSTAL	CITY	HEAD OFFICE	RES*
DK009639	Fjaltring-Trans Sparekasse	Kjærsgaardvej 14, Fjaltring	7620	Lemvig		Na
DK000577	Flakkebjerg og Omegns Sparekasse	Flakkebjerg Hovedgade 1, Flakkebjerg	4200	Slagelse		Na
DK000800	Flemløse Sparekasse	Kirkebjergvej 13, Flemløse	5620	Glamsbjerg		Na
DK009860	Folkesparekassen	Herningvej 37	8600	Silkeborg		Na
DK001159	Ford Credit, Filial af FCE Bank plc	Stationsparken 26	2600	Glostrup	GB FCE Bank plc	Na
DK005470	Forstædernes Bank A/S	Malervangen 1	2600	Glostrup		Na
DK009501	Fruering-Vitved Sparekasse	Gadebakken 17-19, Virring	8660	Skanderborg		Na
DK013080	Frørup Andelskasse	Sportsvænget 2	5871	Frørup		Na
DK009740	Frøs Herreds Sparekasse	Frøsvej 1	6630	Rødding		Na
DK009133	Frøslev-Møllerup Sparekasse	Frøslev Byvej 3, Frøslev	7900	Nykøbing M		Na
DK013450	Funder Fælleskasse Andelskasse	Herningvej 37	8600	Silkeborg		Na
DK009285	Fuur Sparekasse	Nederby 25	7884	Fuur		Na
DK009436	Galten Sparekasse	Søndergade 20	8464	Galten		Na
DK005121	GE Capital Bank Danmark	Park Allé 295	2605	Brøndby Strand	SE GE Capital Bank AB (Publ)	Na
DK006009	GE Capital Equipment Finance, Dansk filial	Grønningen 25	1270	København K	SE GE Capital Equipment Finance Aktiebolag	Na
DK009363	Gjerlev-Enslev Sparekasse	Hammersgårdsvej 1	8983	Gjerlev J		Na
DK008115	Gudme Raaschou Bankaktieselskab	Kalvebod Brygge 39-41	1560	København V		Na
DK000580	Haarslev Sparekasse	Hovedgade 34, Tornemark	4262	Sandved		Na
DK007270	Hadsten Bank Aktieselskab	Østergade 15	8370	Hadsten		Na
DK009212	Hals Sogns Spare- og Lånekasse	Torvet 1	9370	Hals		Na
DK006006	Handelsbanken Finans, Dansk filial	Nytorv 19, 3.	1450	København K	SE Handelsbanken Finans Aktiebolag (publ)	Na
DK000880	Handelsbanken Midtbank, dansk filial	Amaliegade 3-5	1007	København K	SE Svenska Handelsbanken AB (publ)	Na
DK009357	Helgenæs Sparekasse	Brøsbjergvej 10, Kongsgård	8420	Knebel		Na
DK009053	Hellevad-Ørum Sparekasse	Borgergade 19, Klokkeholm	9320	Hjallerup		Na
DK009122	Helligsø-Gettrup Sparekasse	Ydbyvej 61	7760	Hurup Thy		Na
DK009626	Hover Sparekasse	Skærmbjerg 3, Hover	6971	Spjald		Na
DK005130	HSH Nordbank, Copenhagen Branch	Kalvebod Brygge 39-41	1560	København V	DE HSH Nordbank AG	Na
DK009143	Hunstrup-Østerild Sparekasse	Villavej 6, Østerild	7700	Thisted		Na
DK009020	Hvetbo Herreds Sparekasse	Bredgade 7	9490	Pandrup		Na
DK007500	Hvidbjerg Bank Aktieselskab	Østergade 2, Hvidbjerg	7790	Thyholm		Na
DK009141	Hvidbjerg-Ørum Sparekasse	Nordvejen 1, Morup Mølle	7755	Bedsted Thy		Na
DK009372	Hvilsager-Lime Sparekasse	Gl. Landevej 38	8544	Mørke		Na
DK013430	J.A.K. Andelskasse Rødding	Østervang 6	6630	Rødding		Na
DK013350	J.A.K. Andelskasse Østervrå	Vrængmosevej 1	9750	Østervrå		Na
DK013230	J.A.K. Andelskassen Brenderup	Brenderupvej 12	5464	Brenderup Fyn		Na
DK013370	J.A.K. Andelskassen Varde	Storegade 43	6800	Varde		Na
DK013390	J.A.K. Østfyns Andelskasse	Jernbanegade 20	5550	Langeskov		Na
DK009551	Jelling Sparekasse	Vejlevej 1	7300	Jelling		Na
DK009025	Jerslev Sparekasse	Voldgade 11	9740	Jerslev J		Na
DK007858	Jyske Bank A/S	Vestergade 8-16	8600	Silkeborg		Na
DK009189	Kaupthing Bank A/S	Nørre Farimagsgade 15	1364	København K		Na
DK009135	Klim Sparekasse	Oddevej 25, Klim	9690	Fjerritslev		Na
DK030000	KommuneKredit	Kultortorvet 16	1009	København K		Na
DK000631	Kongsted Sparekasse	Dyssevej 3, Kongsted	4683	Rønnede		Na
DK007930	Kreditbanken A/S	Ramsherred 27	6200	Aabenraa		Na
DK013100	Københavns Andelskasse	Fridtjof Nansens Plads 5 st. tv.	2100	København Ø		Na
DK006771	Lægernes Pensionsbank A/S	Esplanaden 8 A	1263	København K		Na
DK000400	Lån & Spar Bank A/S	Højbro Plads 9-11	1014	København K		Na
DK009283	Langå Sparekasse	Bredgade 10	8870	Langå		Na
DK005125	Leasing Fyn & Factoring Bankaktieselskab	Havnegade 19 B	5600	Fåborg		Na
DK006300	Lokalbanken i Nordsjælland A/S	Slotsgade 36	3400	Hillerød		Na
DK006520	Lollands Bank A/S	Nybrogade 3	4900	Nakskov		Na
DK020008	LR Realkredit A/S	Nyropsgade 21	1780	København V		Na
DK013000	Lunde-Kvong Andelskasse	Degnevej 23, Lunde	6830	Nørre-Nebel		Na
DK009033	Løkken Sparekasse	Søndergade 3	9480	Løkken		Na
DK013460	MERKUR Den Almennyttige Andelskasse	Vejgaard Møllevej 3	9100	Ålborg		Na
DK000755	Middelfart Sparekasse	Algade 69	5500	Middelfart		Na
DK013360	Morsø Andelskasse	Jernbanegade 9	7900	Nykøbing M		Na
DK009100	Morsø Sparekasse	Kirketorvet	7900	Nykøbing M		Na
DK009355	Mørke Sogns Sparekasse	Ebeltoftvej 19	8544	Mørke		Na
DK009650	Nees Sparekasse	Skalstrupvej 101, Nees	7570	Vemb		Na
DK002222	Nordea Bank Danmark A/S	Strandgade 3, Christiansbro	1401	København K		Na
DK020009	Nordea Kredit Realkreditaktieselskab	Trommesalen 4	900	København C		Na
DK008099	Nordjyske Bank A/S	Jernbanegade 4-6	9900	Frederikshavn		Na
DK008117	Nykredit Bank A/S	Bredgade 40	1021	København K		Na

MFI ID	NAME	ADDRESS	POSTAL	CITY	HEAD OFFICE	RES*
DK001176	Nykredit Portefølje Bank A/S	Otto Mønstedes Plads 9	1780	København V		Na
DK020001	Nykredit Realkredit A/S	Kalvebod Brygge 1-3	1780	København V		Na
DK007570	Pen-Sam Bank A/S	Jørgen Knudsens Vej 2	3520	Farum		Na
DK020002	Realkredit Danmark A/S	Jarmers Plads 2	1590	København V		Na
DK000544	Refsnæs Sparekasse	Røsnæsvej 349	4400	Kalundborg		Na
DK000572	Resonia Leasing, Dansk filial	Gammel Jernbanegade 31, 4.	2500	Valby	SE Resonia Leasing Aktiebolag	Na
DK007670	Ringkjøbing Landbobank A/S	Torvet 1	6950	Ringkjøbing		Na
DK000847	Rise Spare- og Lånekasse	Store Rise Landevej 10	5970	Ærøskøbing		Na
DK006160	Roskilde Bank A/S	Algade 14	4000	Roskilde		Na
DK009291	Roslev Sparekasse	Jernbanegade 15	7870	Roslev		Na
DK009377	Ryomgaard og Omegns Sparekasse	Vestergade 39	8550	Ryomgård		Na
DK013020	Ryslinge Andelskasse	Hestehavevej 23	5856	Ryslinge		Na
DK009354	Rønde og Omegns Sparekasse	Hovedgaden 33	8410	Rønde		Na
DK007890	Salling Bank A/S	Frederiksgade 6	7800	Skive		Na
DK012000	Sammenslutningen Danske Andelskasser	Baneskellet 1, Hammershøj	8830	Tjele		Na
DK001149	Saxo Bank A/S	Smakkedalen 2	2820	Gentofte		Na
DK005299	Scania Finans, Dansk filial	Generatorvej 12	2730	Herlev	SE Scania Finans Aktiebolag	Na
DK013090	Sdr. Lem Andelskasse	Bredgade 73	6940	Lem St		Na
DK005297	SEB Finans, Danmark, Dansk filial	Landemærket 10	1014	København K	SE SEB Finans AB	Na
DK005127	SEB Kort, Danmark, Dansk filial	H.J. Holst Vej 5	2605	Brøndby	SE SEB Kort AB	Na
DK000546	Siemens Finans, Dansk filial	Borupvang 3	2750	Ballerup	SE Siemens Finans Aktiebolag	Na
DK006150	Skælskør Bank Aktieselskab	Algade 18	4230	Skælskør		Na
DK006610	SkandiaBanken A/S	Oslo Plads 2	2100	København Ø		Na
DK006100	Skandinaviska Enskilda Banken A/S	Vognmagergade 9	1008	København K		Na
DK005295	Skandinaviska Enskilda Banken, Danmark	Landemærket 10	1119	København K	SE Skandinaviska Enskilda Banken AB (Publ)	Na
DK009140	Snedsted-Nørhå Sparekasse	Hovedgaden 50	7752	Snedsted		Na
DK009380	Spar Nord Bank A/S	Karlskøgevej 4	9100	Aalborg		Na
DK009260	Sparbank Vest A/S	Adelgade 8	7800	Skive		Na
DK009295	Spare- og Laanekassen i Vium Sogn	Gl. Hærkrovej 41, Hvam	8620	Kjellerup		Na
DK000579	Sparekassen "Den Lille Bikube"	Sørby Hovedgade 29, Søbymagle	4200	Slagelse		Na
DK009312	Sparekassen Balling	Søndergade 12 A, Balling	7860	Spøttrup		Na
DK009827	Sparekassen Bredebro	Storegade 21-25	6261	Bredebro		Na
DK000828	Sparekassen Faaborg	Torvet 6	5600	Fåborg		Na
DK009174	Sparekassen Farsø	Nørregade 1	9640	Farsø		Na
DK000547	Sparekassen for Arts Herred	Gl. Rørbyvej 3	4400	Kalundborg		Na
DK009682	Sparekassen for Nr. Nebel og Omegn	Bredgade 46	6830	Nørre-Nebel		Na
DK009217	Sparekassen Himmerland	Himmerlandsgade 74	9600	Års		Na
DK009351	Sparekassen Hobro	Store Torv	9500	Hobro		Na
DK009261	Sparekassen i Skals	Hovedgaden 18	8832	Skals		Na
DK009335	Sparekassen Kronjylland	Middelgade 1	8900	Randers		Na
DK000681	Sparekassen Lolland	Nygade 4	4900	Nakskov		Na
DK009824	Sparekassen Løgumkloster	Markedsgade 25	6240	Løgumkloster		Na
DK009289	Sparekassen Midt Vest	Kirkegade 4, Jebjerg	7870	Roslev		Na
DK009201	Sparekassen Midtjylland	Vestergade 25	9681	Ranum		Na
DK009117	Sparekassen Nordmors	Sejersvej 25, Sejerslev	7900	Nykøbing M		Na
DK000520	Sparekassen Sjælland	Ahlgade 51	4300	Holbæk		Na
DK000570	Sparekassen sparTrelleborg	Nytorv 11	4200	Slagelse		Na
DK009292	Sparekassen Sundsøre	Sundsørevej 89, Thise	7870	Roslev		Na
DK009090	Sparekassen Thy	Store Torv 1	7700	Thisted		Na
DK009070	Sparekassen Vendsyssel	Østergade 15	9760	Vrå		Na
DK009307	Sparekassen Vestsalling	Vesterbrogade 24, Lem	7860	Spøttrup		Na
DK009486	Sparekassen Østjylland	Østergade 5	8450	Hammel		Na
DK009214	St. Brøndum Sparekasse	Lyngbyvej 56, St. Brøndum	9520	Skørping		Na
DK009629	Stadil Sogns Spare- og Lånekasse	Bjerregårdvej 12, Stadil	6980	Tim		Na
DK000844	Svendborg Sparekasse	Centrumpladsen 19	5700	Svendborg		Na
DK008079	Sydbank A/S	Peberlyk 4	6200	Åbenrå		Na
DK009369	Søby-Skader-Halling Spare- og Laanekasse	Vestersøvej 1, Søby	8543	Hornslet		Na
DK009124	Sønderhå-Hørsted Sparekasse	Legindvej 86, Sønderhå	7752	Snedsted		Na
DK006014	Telia Finans Danmark, Dansk filial	Ejby Industrivej 135	2600	Glostrup	SE Telia Finans Aktiebolag	Na
DK009431	Thiset og Omegns Spare- og Lånekasse	Ravnholtvej 16	8355	Solbjerg		Na
DK013420	Thisted Andelskasse	Vestergade 47 A	7700	Thisted		Na
DK009116	Thyholm Sparekasse	Nørregade 9, Hvidbjerg	7790	Thyholm		Na
DK006880	Totalbanken A/S	Bredgade 95	5560	Årup		Na
DK020004	TOTALKREDIT A/S	Helgeshøj Allé 53	2630	Tåstrup		Na
DK009361	Tved Sogns Spare- og Lånekasse	Tved Bygade 49	8420	Knebel		Na
DK009132	Tødsø-Erslev Sparekasse	Gl. Landevej 45, Tødsø	7900	Nykøbing M		Na

MFI ID	NAME	ADDRESS	POSTAL	CITY	HEAD OFFICE	RES*
DK007990	Tønder Bank A/S	Storegade 22	6270	Tønder		Na
DK009627	Ulfborg Sparekasse	Ulfborg Kirkebyvej 16	6990	Ulfborg		Na
DK009224	Ulsted Sparekasse	Jyllensgade 39, Ulsted	9370	Hals		Na
DK006850	Vestfyns Bank A/S	Østergade 42	5610	Assens		Na
DK007730	Vestjysk Bank A/S	Torvet 4-5	7620	Lemvig		Na
DK009358	Vistoft Sparekasse	Lindhøjvej 26, Begtrup	8420	Knebel		Na
DK009388	Vivild og Omegns Sparekasse	Langgade 42, Vivild	8961	Allingåbro		Na
DK009228	Vokslev Sogns Spare- og Laanekasse	Ørnevej 26	9230	Svenstrup J		Na
DK009690	Vorbasse-Hejnsvig Sparekasse	Vestergade 10	6623	Vorbasse		Na
DK006220	Vordingborg Bank A/S	Algade 52	4760	Vordingborg		Na
DK009024	Ø. Brønderslev-Hallund Sparekasse	Elmevej 52-54, Ø. Brønderslev	9700	Brønderslev		Na
DK009384	Øster og Vester Alling Sparekasse	Hovedgaden 18, Øster Alling	8963	Auning		Na
DK007230	Østjysk Bank A/S	Østergade 6-8	9550	Mariager		Na

Total number of Credit Institutions : 203

#### Money Market Funds

DK1106306	ISI Euro Money Fund	Peberlyk 4	6200	Åbenrå		Na
DK1600501	Specialforeningen Sparinvest Pengemarked	Stamholmen 151, 1.	2650	Hvidovre		Na

Total number of Money Market Funds : 2

TOTAL number of Monetary Financial Institutions in Denmark : 206

MFI ID	NAME	ADDRESS	POSTAL	CITY	HEAD OFFICE	RES*
<b>SWEDEN</b>						
<b>Central Banks</b>						
SE90100	Sveriges Riksbank		103 37	Stockholm		Na
Total number of Central Banks : 1						
<b>Credit Institutions</b>						
SE41090	AK Finans Aktiebolag	Klostergatan 4	753 21	Uppsala		Na
SE41304	Aktiebolaget L M Ericsson Finans (publ)		126 25	Stockholm		Na
SE41473	Aktiebolaget Probo	Grev Turegatan 13 A	114 46	Stockholm		Na
SE32009	Aktiebolaget SPINTAB (publ)		106 11	Stockholm		Na
SE33006	Aktiebolaget Svensk Exportkredit		103 27	Stockholm		Na
SE41495	Aktiebolaget Varbergs Finans		432 15	Varberg		Na
SE41078	Aktiebolaget Volvofinans (publ)		401 23	Göteborg		Na
SE12371	Ålems Sparbank		384 02	Ålem		Na
SE35104	Alfred Berg Fondkommission AB		107 25	Stockholm		Na
SE41516	Allmänna Inkassobyrå i Sverige AB	c/o Mannerheimer Swartling Advokatbyrå AB	403 14	Göteborg		Na
SE41505	Allmänna Kapital (Sverige) AB		171 04	Solna		Na
SE12373	Älmeboda Sparbank	Karlskronavägen 10	360 23	Älmeboda		Na
SE12301	Almundsryds Sparbank	Brunnsgatan 1	360 10	Ryd		Na
SE12302	Alskogs Sparbank	Alskog	620 16	Ljugarn		Na
SE41440	AMCO Finance Aktiebolag	Engelbrektsplan 2	114 34	Stockholm		Na
SE41509	Amfa Finans AB		118 95	Stockholm		Na
SE12372	ÅRYDS SPARBANK	Årydsvägen 189	374 96	Trensum		Na
SE12223	Åse och Viste härads sparbank		467 23	Grästorp		Na
SE12305	Attmars Sparbank	Lucksta	864 92	Matfors		Na
SE12220	Åtvidabergs Sparbank		597 26	Åtvidaberg		Na
SE35171	Avanza Fondkommission AB		111 93	Stockholm		Na
SE11617	Banque INVIK Luxembourg Filial		103 11	Stockholm	LU Banque Invik S.A.	Na
SE11131	Bergslagens Sparbank AB		711 23	Lindesberg		Na
SE12306	Bjursås Sparbank		790 21	Bjursås		Na
SE41502	BMW Financial Services Scandinavia AB		171 74	Solna		Na
SE32024	Bokredit i Sverige AB (publ)		102 21	Stockholm		Na
SE41517	BT Rental AB	Svarvargatan 8	595 81	Mjölby		Na
SE12309	Burs Pastorats Sparbank		620 13	Stånga		Na
SE11144	Carnegie Investment Bank AB		103 38	Stockholm		Na
SE41481	Caterpillar Financial Nordic Services Aktiebolag		182 12	Danderyd		Na
SE41469	Cellbes Finans AB	c/o Cellbes Postorder AB	501 81	Borås		Na
SE41515	CIT Sweden AB	Regus Business Center, Frösundaviks Allé 15	169 70	Solna		Na
SE11606	Citibank International Plc England, filial, (Citibank International Plc Sweden Branch)		111 84	Stockholm	GB Citibank International plc	Na
SE11623	CitiFinancial Europe plc (UK) Bankfilial Sverige		104 25	Stockholm	GB CitiFinancial Europe plc	Na
SE41511	Collector Credit AB	Stora Nygatan 33	411 08	Göteborg		Na
SE11607	Crédit Agricole Indosuez, Stockholm Filial/Crédit Agricole Indosuez, Stockholm Branch		103 95	Stockholm	FR Crédit Agricole Indosuez	Na
SE41496	Custodia Credit AB (publ)	Amiralsgatan 17, 12 vån.	211 55	Malmö		Na
SE41490	DaimlerChrysler Services Aktiebolag		200 39	Malmö		Na
SE12310	Dalhems Sparbank		620 23	Romakloster		Na
SE11610	Danske Bank Aktieselskab, Danmark, Sverige Filial		581 03	Linköping	DK Danske Bank A/S	Na
SE11609	Den norske Bank ASA, filial Sverige		114 85	Stockholm		Na
SE11620	Deutsche Bank AG bankfilial		114 87	Stockholm	DE Deutsche Bank AG	Na
SE11622	Dexia Crédit Local, France, Stockholm Filial		103 93	Stockholm	FR Dexia credit local	Na
SE35163	E Trade Sverige AB		102 41	Stockholm		Na
SE35122	E. Öhman J:or Fondkommission AB		103 91	Stockholm		Na
SE35310	EFG Fondkommission AB	Valhallavägen 104	114 41	Stockholm		Na
SE12311	Ekeby Sparbank		260 51	Ekeby		Na
SE11402	EkoBanken - Din Medlemsbank		153 22	Järna		Na
SE47701	Elcon Finans		169 29	Solna	NO Elcon Finans	Na
SE41500	Elcon Teknologi Finans AB		203 11	Malmö		Na
SE41460	Electra Finans Aktiebolag i Kalmar		391 27	Kalmar		Na
SE41513	Electrolux Financial Services AB		105 45	Stockholm		Na
SE41192	Ergu Finans AB		175 29	Järfälla		Na
SE35139	Erik Penser Fondkommission AB (publ)		103 91	Stockholm		Na
SE12312	Eskelhems Sparbank	Eskelhem	621 97	Visby		Na
SE11125	Eskilstuna Rekarne Sparbank AB (priv)		631 93	Eskilstuna		Na

MFI ID	NAME	ADDRESS	POSTAL	CITY	HEAD OFFICE	RES*
SE41333	euroShell Sverige Aktiebolag		167 80	Bromma		Na
SE11629	Evli Bank ABP, Stockholmsfilial/Evli Bank Plc, Stockholmsfilial	Kungsträdgårdsgatan 16, 6 tr	111 47	Stockholm	FI Evli Pankki Oyj	Na
SE41359	Faktab Finans Aktiebolag		621 88	Visby		Na
SE12178	Falkenbergs Sparbank		311 21	Falkenberg		Na
SE12313	Fardhems Pastorats Sparbank	Linde	620 12	Hemse		Na
SE11130	Färs och Frosta Sparbank AB		242 21	Hörby		Na
SE12314	Farstorps Sparbank	Farstorp	280 23	Hästveda		Na
SE11605	FCE Bank Plc (England) Bankfilialen i Sverige		191 29	Sollentuna	GB FCE Bank plc	Na
SE11602	Filial ABN AMRO Bank N.V. Nederländerna (ABN AMRO Bank N.V., Stockholm Branch)		101 37	Stockholm	NL ABN AMRO Bank N.V.	Na
SE41498	Finans AB Marginalen		100 41	Stockholm		Na
SE41411	Finansaktiebolaget Barck		171 27	Solna		Na
SE41399	Finaref Sverige Aktiebolag		501 10	Borås		Na
SE41058	FinFack Aktiebolag		172 26	Sundbyberg		Na
SE35108	Fischer Partners Fondkommission AB		103 21	Stockholm		Na
SE41506	Flexil Finans AB		100 31	Stockholm		Na
SE11200	FöreningsSparbanken AB		105 34	Stockholm		Na
SE41003	FöreningsSparbanken Finans Aktiebolag (publ)		105 34	Stockholm		Na
SE33008	FöreningsSparbanken Jordbrukskredit Aktiebolag		106 11	Stockholm		Na
SE11128	FöreningsSparbanken Öland AB		387 21	Borgholm		Na
SE11120	FöreningsSparbanken Sjuhärad AB		501 17	Borås		Na
SE11129	FöreningsSparbanken Söderhamn AB		826 21	Söderhamn		Na
SE11143	FOREX Bank Aktiebolag		101 21	Stockholm		Na
SE12315	Frenninge Sparbank		270 33	Vollsjö		Na
SE32027	FriSpar Bolån AB	c/o SBAB	102 54	Stockholm		Na
SE33015	FriSpar Företagskredit AB	c/o Sparbanken Gripen	262 22	Ängelholm		Na
SE12211	Fryksdalens sparbank		686 25	Sunne		Na
SE11126	FSB Bolånedirekt Bank AB		104 20	Stockholm		Na
SE41491	Gambro Structured Finance AB		103 91	Stockholm		Na
SE12316	Garda-Lau sparbank		620 16	Ljugarn		Na
SE11514	GE Capital Bank AB		171 75	Stockholm		Na
SE41006	GE Capital Bilfinans Aktiebolag		171 75	Stockholm		Na
SE41005	GE Capital Equipment Finance Aktiebolag		171 75	Stockholm		Na
SE41335	GE Credit Finans AB		171 75	Stockholm		Na
SE12317	Glimåkra Sparbank		280 64	Glimåkra		Na
SE41494	GM Credit AB		103 26	Stockholm		Na
SE12320	Göteryds Sparbank	Delary 6147	343 95	Älmhult		Na
SE41518	Grenleasing AB	Knarnäsgatan 7, Kista Entré	164 40	Kista		Na
SE35110	Hagströmer och Qviberg Fondkommission AB		103 71	Stockholm		Na
SE41463	Haléns Finans AB		501 10	Borås		Na
SE41009	Handelsbanken Finans Aktiebolag (publ)		106 35	Stockholm		Na
SE12324	Häradssparbanken Mönsterås		383 22	Mönsterås		Na
SE41173	HEDERA Credit AB		952 27	Kalix		Na
SE12322	Hishults Sparbank	Möllevägen 1	310 21	Hishult		Na
SE12222	Högsby Sparbank		579 23	Högsby		Na
SE41484	HOIST Kredit Aktiebolag		103 99	Stockholm		Na
SE11604	HSBC Bank plc filial Stockholm/HSBC Bank plc Stockholm Branch		103 94	Stockholm	GB HSBC Bank plc	Na
SE11632	HSH N Bank AG Tyskland, filial Sverige	Kungsträdgårdsgatan 10	111 87	Stockholm	DE HSH Nordbank AG	Na
SE41501	HSH N Nordic Finance AB		111 87	Stockholm		Na
SE12202	Hudiksvalls Sparbank		824 15	Hudiksvall		Na
SE11631	HVB Bank Ireland PUC, Filial Scandinavia	Kungsgatan 17, 4 tr	111 43	Stockholm	IE Hypo Real Estate Bank International	Na
SE41499	IBM Global Financing Aktiebolag		164 92	Stockholm		Na
SE11137	ICA Banken AB		170 85	Solna		Na
SE41257	ICP International Capital Pool Aktiebolag	Nybrokajen 4	111 48	Stockholm		Na
SE11117	IKANO Banken AB (publ)		343 81	Älmhult		Na
SE12326	Ivetofta Sparbank i Bromölla		295 21	Bromölla		Na
SE11401	JAK Medlemsbank	Vasagatan 14	541 50	Skövde		Na
SE12328	Järvsö Sparbank		820 40	Järvsö		Na
SE41507	Jotex Finans AB		331 81	Värnamo		Na
SE11111	Kaupthing Bank Sverige AB		107 81	Stockholm		Na
SE12216	Kinda Sparbank		590 40	Kisa		Na
SE31004	Kommuninvest i Sverige Aktiebolag		701 42	Örebro		Na
SE41451	KontoTjänst i Sverige Aktiebolag		400 40	Göteborg		Na
SE12331	Kräklingbo sparbank		620 23	Romakloster		Na
SE41508	Kredit AB Marginalen		100 41	Stockholm		Na

MFI ID	NAME	ADDRESS	POSTAL	CITY	HEAD OFFICE	RES*
SE12191	Kristianstads Sparbank		291 25	Kristianstad		Na
SE12333	Kyrkhults Sparbank		290 60	Kyrkhult		Na
SE12381	Laholms Sparbank		312 22	Laholm		Na
SE33013	Landshypotek Aktiebolag		104 41	Stockholm		Na
SE33009	Landshypotek Jordbrukskredit Aktiebolag (publ)		104 41	Stockholm		Na
SE12335	Långasjö Sockens Sparbank		361 95	Långasjö		Na
SE11122	Länsförsäkringar Bank Aktiebolag (publ)		106 50	Stockholm		Na
SE41249	Länsförsäkringar Hypotek AB		106 50	Stockholm		Na
SE33002	Lantbrukskredit Aktiebolag (publ)		104 41	Stockholm		Na
SE41492	Lease Plan Sverige Aktiebolag		169 29	Solna		Na
SE12329	Lekebergs Sparbank		716 21	Fjugesta		Na
SE12203	Leksands Sparbank		793 22	Leksand		Na
SE41514	Lindorff Capital AB	Frejgatan 2	114 85	Stockholm		Na
SE12337	Lönneberga Sparbank		577 02	Silverdalen		Na
SE12230	Markaryds sparbank		285 23	Markaryd		Na
SE12339	Mjölbackes Sparbank		512 04	Överlida		Na
SE41467	ML Rental Aktiebolag	H 10	105 34	Stockholm		Na
SE35147	Modern Privat Kapitalförvaltning MPK Aktiebolag	Biblioteksgatan 29, 6 tr.	114 35	Stockholm		Na
SE12341	Närs Sparbank	När	620 13	Stånga		Na
SE12206	Nordals Härads Sparbank		464 21	Mellerud		Na
SE41519	Nordax Finans AB		104 35	Stockholm		Na
SE11624	Norddeutsche Landesbank Girozentrale Stockholm Filial		103 88	Stockholm	DE Norddeutsche Landesbank Girozentrale	Na
SE11121	Nordea Bank Sverige AB (publ)		105 71	Stockholm		Na
SE41001	Nordea Finans Sverige AB		103 82	Stockholm		Na
SE32018	Nordea Hypotek Aktiebolag (publ)		105 71	Stockholm		Na
SE35102	Nordea Securities AB		114 98	Stockholm		Na
SE11141	Nordnet Securities Bank AB		167 14	Bromma		Na
SE12340	Norrbärke Sparbank		777 25	Smedjebacken		Na
SE41504	OK-Q8 Finans AB		104 35	Stockholm		Na
SE41154	Olympia Finans AB		400 40	Göteborg		Na
SE12207	Orusts Sparbank		473 22	Henån		Na
SE41478	Pelaro Billeasing Aktiebolag		421 23	Västra Frölunda		Na
SE41474	Preem Finans Aktiebolag		115 93	Stockholm		Na
SE35319	Remium AB		103 65	Stockholm		Na
SE41461	Resonia Leasing Aktiebolag		901 07	Umeå		Na
SE11138	Resurs Bank Aktiebolag		250 24	Helsingborg		Na
SE12344	Röke Sockens Sparbank	Röke Pl 4077	282 93	Röke		Na
SE12149	Roslagens Sparbank Roslagsbanken		761 23	Norrtälje		Na
SE32006	S E B BoLån AB (publ)	c/o Finansstöd, SEB/Koncernekonomi	106 40	Stockholm		Na
SE12148	Sala Sparbank		733 21	Sala		Na
SE11127	SalusAnsvar Bankaktiebolag (priv)		106 77	Stockholm		Na
SE41512	SC Finans Sverige Aktiebolag		192 30	Sollentuna		Na
SE41076	Scania Finans Aktiebolag		151 87	Södertälje		Na
SE41004	SEB Finans AB		167 81	Bromma		Na
SE41503	SEB Kort AB		103 83	Stockholm		Na
SE12345	Sidensjö sparbank	Bredåker 2000	893 95	Sidensjö		Na
SE41282	Siemens Finans Aktiebolag		171 95	Solna		Na
SE11116	SkandiaBanken AB (publ)		106 55	Stockholm		Na
SE11102	Skandinaviska Enskilda Banken AB (publ)		106 40	Stockholm		Na
SE12348	Skånes Fagerhults Sparbank	Kungsvägen 51	280 40	Skå Fagerhult		Na
SE12346	Skatelövs och Västra Torsås sparbank	Myntvägen 16	340 32	Grimslöv		Na
SE12162	Skurups Sparbank		274 21	Skurup		Na
SE12378	Snapphanebygdens Sparbank		280 20	Bjärnum		Na
SE12205	Södra Dalarnas Sparbank		776 28	Hedemora		Na
SE12356	Södra Hestra Sparbank		314 22	Hyltebruk		Na
SE12214	Sölvesborg-Mjällby Sparbank		294 22	Sölvesborg		Na
SE12135	Sparbanken Alingsås		441 16	Alingsås		Na
SE12198	Sparbanken Finn		221 00	Lund		Na
SE11142	Sparbanken Gripen		262 22	Ängelholm		Na
SE12153	Sparbanken i Enköping		745 25	Enköping		Na
SE12350	Sparbanken i Ingelstorp	Ingelstorp	270 21	Glemmingebro		Na
SE12151	Sparbanken i Karlshamn		374 21	Karlshamn		Na
SE11135	Sparbanken Lidköping AB		531 02	Lidköping		Na
SE12138	Sparbanken Nord		941 28	Piteå		Na
SE11132	Sparbanken Skaraborg AB		532 22	Skara		Na

MFI ID	NAME	ADDRESS	POSTAL	CITY	HEAD OFFICE	RES*
SE12401	SPARBANKEN SÖRMLAND	Sörmlandsbanken	641 22	Katrineholm		Na
SE12190	Sparbanken Syd		271 25	Ystad		Na
SE12380	Sparbanken Tanum		457 21	Tanumshede		Na
SE12204	Sparbanken Tranemo		514 24	Tranemo		Na
SE12176	Sparbanken Västra Mälardalen		731 29	Köping		Na
SE32019	Stadshypotek AB (publ)		103 70	Stockholm		Na
SE11119	Stadshypotek Bank AB (priv)		121 27	Stockholm-Globen		Na
SE41510	Svea Ekonomi AB		171 27	Solna		Na
SE32003	Svensk Bostadsfinansiering Aktiebolag BOFAB (publ)	c/o Finansstöd, S E B / Koncernekonomi	106 40	Stockholm		Na
SE11123	Svenska Handelsbanken AB (publ)		106 70	Stockholm		Na
SE41072	Svenska Realkapital AB		791 27	Falun		Na
SE41487	Svenska Volkswagen Finans Aktiebolag		151 88	Södertälje		Na
SE33001	Sveriges Allmänna Hypoteksbank		104 41	Stockholm		Na
SE32017	Sveriges Bostadsfinansieringsaktiebolag, SBAB (publ)		102 54	Stockholm		Na
SE41140	Telia Finans Aktiebolag		103 96	Stockholm		Na
SE12210	TIDAHOLMS SPARBANK		522 21	Tidaholm		Na
SE12225	Tjörns Sparbank		471 21	Skärhamn		Na
SE11139	Tjustbygdens Sparbank AB		593 24	Västervik		Na
SE11625	Toyota Kreditbank GmbH Tyskland, Sverige Filial		182 15	Danderyd	DE Toyota Kreditbank GmbH	Na
SE12358	Tuna-Vena Sparbank	Tunavägen 2	577 90	Hultsfred		Na
SE12360	Tyringe Sparbank		282 21	Tyringe		Na
SE11619	UBS Switzerland Stockholm Filial		111 87	Stockholm		Na
SE11626	UBS Switzerland UK Stockholm Bankfilial		111 87	Stockholm	GB UBS Limited	Na
SE12146	Ulricehamns Sparbank		523 26	Ulricehamn		Na
SE12229	Vadstena Sparbank		592 23	Vadstena		Na
SE12213	VALDEMARSVIKS SPARBANK		615 23	Valdemarsvik		Na
SE12362	Vallby Sparbank	Vallby 405	276 56	Hammenhög		Na
SE11133	Varbergs Sparbank AB		432 22	Varberg		Na
SE32025	Venantius AB (publ)		103 24	Stockholm		Na
SE41482	VF Finans Aktiebolag		103 24	Stockholm		Na
SE11136	Vimmerby Sparbank AB		598 22	Vimmerby		Na
SE12364	Vinslövs Sparbank		288 22	Vinslöv		Na
SE12365	Virserums Sparbank		570 80	Virserum		Na
SE41079	Volvofinans Konto Aktiebolag		401 23	Göteborg		Na
SE41400	Wasa Kredit AB		113 85	Stockholm		Na
SE12152	Westra Wermlands Sparbank		671 21	Arvika		Na
SE12370	Ydre Sparbank		570 60	Österbymo		Na

Total number of Credit Institutions : 222

#### Money Market Funds

SE52259	Alfred Berg Likviditetsfond	Alfred Berg Fonder AB	107 25	Stockholm		Na
SE52194	Alfred Berg Penningmarknadsfond	Alfred Berg Fonder AB	107 25	Stockholm		Na
SE52120	Aragon Penningmarknadsfond	Aragon Fonder AB	103 96	Stockholm		Na
SE52157	Banco Likviditetsfond	Banco Fond AB	103 69	Stockholm		Na
SE52205	Banco Räntefond	Banco Fond AB	103 69	Stockholm		Na
SE52305	Enter Penningmarknadsfond	Enter Fonder AB	103 86	Stockholm		Na
SE52229	Erik Penser Likviditetsfond Sverige	Erik Penser Fonder AB	103 91	Stockholm		Na
SE52218	Folksams Penningmarknadsfond	Folksam Fond AB	106 60	Stockholm		Na
SE52152	Handelsbankens Räntefond	Handelsbankens Fonder AB	106 70	Stockholm		Na
SE52156	Handelsbankens Seniorbofond-Ränta	Handelsbankens Fonder AB	106 70	Stockholm		Na
SE52217	Handelsbankens Statspappersfond	Handelsbankens Fonder AB	106 70	Stockholm		Na
SE52267	HQ.SE Likviditetsfond	HQ.SE Fonder Sverige AB	103 97	Stockholm		Na
SE52200	Karlavagnens Likviditetsfond	SEB Fondförvaltning AB, ST S5-Ekonomi	106 40	Stockholm		Na
SE52195	Länsförsäkringar Likviditetsfond	Länsförsäkringar Wasa Fondförvaltning AB	103 95	Stockholm		Na
SE52185	Länsförsäkringar Penningmarknadsfond	Länsförsäkringar Wasa Fondförvaltning AB	103 95	Stockholm		Na
SE52166	Nordea Likviditetsfond	Nordea Fonder AB	105 71	Stockholm		Na
SE52238	Nordea Räntefond	Nordea Fonder AB	105 71	Stockholm		Na
SE52275	Roburs Penningmarknadsfond	Robur Fonder AB	105 34	Stockholm		Na
SE52224	Roburs Penningmarknadsfond MEGA	Robur Fonder AB	105 34	Stockholm		Na
SE52237	Roburs Räntefond Exacta Mars	Robur Fonder AB	105 34	Stockholm		Na
SE52249	Roburs Räntefond Exacta September	Robur Fonder AB	105 34	Stockholm		Na
SE52213	SalusAnsvar Öhman Penningmarknadsfond	SalusAnsvar E. Öhman Fonder AB	103 98	Stockholm		Na



MFI ID	NAME	ADDRESS	POSTAL	CITY	HEAD OFFICE	RES*
SE55137	SEB Internationell Penningmarknadsfond	SEB Fondförvaltning AB, ST S5-Ekonomi	106 40	Stockholm		Na
SE52310	SEB Likviditetsfond	SEB Fondförvaltning AB, ST S5-Ekonomi	106 40	Stockholm		Na
SE52309	SEB Penningmarknadsfond	SEB Fondförvaltning AB, ST S5-Ekonomi	106 40	Stockholm		Na
SE52203	Skandia Fond Likviditetsfond	Skandia Fonder AB, Sveavägen 44	103 50	Stockholm		Na
SE52271	Skandia Fond Penningmarknadsfond	Skandia Fonder AB, Sveavägen 44	103 50	Stockholm		Na
SE52251	SPP Penningmarknadsfond	SPP Fonder AB, SPP Finans	103 73	Stockholm		Na
SE52197	Trevice Penningmarknadsfond	Nordea Fonder Aktiebolag	105 71	Stockholm		Na

Total number of Money Market Funds : 29

**Other Institutions**

SE33007	Svenska Skeppshypotekskassan		404 21	Göteborg		Na
---------	------------------------------	--	--------	----------	--	----

Total number of Other Institutions : 1

TOTAL number of Monetary Financial Institutions in Sweden : 253

MFI ID	NAME	ADDRESS	POSTAL	CITY	HEAD OFFICE	RES*
<b>UNITED KINGDOM</b>						
<b>Central Banks</b>						
GB0425	Bank of England	Threadneedle Street	EC2R 8AH	London		Na
	Total number of Central Banks : 1					
<b>Credit Institutions</b>						
GB0005	3i Group plc	91 Waterloo Road	SE1 8XP	London		Na
GB0015	Abbey National plc	Abbey National House, 2 Triton Square, Regents Place	NW1 3AN	London		Na
GB0020	Abbey National Treasury Services plc	Abbey National House, 2 Triton Square, Regents Place	NW1 3AN	London		Na
GB0025	ABC International Bank	1-5 Moorgate	EC2R 6AB	London		Na
GB0030	ABN Amro Bank NV	10th Floor, 250 Bishopsgate	EC2M 4AA	London	NL ABN AMRO Bank N.V.	Na
GB0032	ABN AMRO Mellon Global Securities Services BV	Princess House, 1 Suffolk Lane	EC4R 0AN	London		Na
GB0035	ABSA Bank Ltd	75 King William Street	EC4N 7AB	London		Na
GB0040	Adam & Company plc	22 Charlotte Square	EH2 4DF	Edinburgh		Na
GB2620	Ahli United Bank (UK) Ltd	7 Baker Street	W1M 1AB	London		Na
GB0050	Airdrie Savings Bank	56 Stirling Street	ML6 0AW	Airdrie		Na
GB1260	Alliance & Leicester Commercial Bank plc	Building One, Narborough	LE9 5XX	Leicester		Na
GB0060	Alliance and Leicester plc	Building One, Floor 2, Carlton Park, Narborough	LE10 0AL	Leicester		Na
GB0065	Alliance Trust Savings Ltd	Meadow House, 64 Reform Street	DD1 1TJ	Dundee		Na
GB0075	Allied Bank Philippines (UK) plc	114 Rochester Row	SW1P 1JQ	London		Na
GB0087	Allied Irish Bank (GB) / First Trust Bank - AIB Group (UK) plc	51 Belmont Road, Uxbridge	UB8 1SA	Middlesex		Na
GB0080	Allied Irish Banks plc	12 Old Jewry	EC2R 8DP	London	IE Allied Irish Banks plc	Na
GB0095	Alpha Bank AE	Fitzwilliam House, 10 St Mary Axe	EC3A 8EN	London	GR Alpha Bank, S.A.	Na
GB0090	Alpha Bank London Ltd	66 Cannon Street	EC4N 6AE	London	GR Alpha Bank, S.A.	Na
GB0100	AMC Bank Ltd	AMC House, Chantry Street, Andover	SP10 1DD	Hampshire		Na
GB0107	American Express Bank (Luxembourg) SA	Sussex House, Civic Hall	RH15 9AQ	Burgess Hill		Na
GB0105	American Express Bank Ltd	273-277 High Street North, Poole	BH15 1DW	Dorset		Na
GB0110	Anglo Irish Bank Corporation plc	Moor House, 119 London Wall	EC2Y 5ET	London	IE Anglo Irish Bank Corporation plc	Na
GB0115	Anglo-Romanian Bank Ltd.	3 Finsbury Square	EC2A 1AD	London		Na
GB1365	Ansbacher & Co Ltd	Priory House, 1 Mitre Square	EC3A 5AH	London		Na
GB0125	Arab Bank plc	15 Moorgate	EC2R 6LP	London		Na
GB0127	Arab Banking Corporation B.S.C	1-5 Moorgate	EC2R 6AP	London		Na
GB0135	Arab National Bank	35 Curzon Street	W1J 7TT	London		Na
GB0140	Arbuthnot Latham & Co Ltd	Royex House, Aldermanbury Square	EC2V 7HR	London		Na
GB0145	Assemblies of God Property Trust	14 Bridgeford Road, West Bridgeford	NG2 6AF	Nottingham		Na
GB0155	Australia & New Zealand Banking Group Ltd	Minerva House, Montague Close	SE1 9DH	London		Na
GB0385	Banc of America Securities Ltd	26 Elm Field Road, South Tower, Bromley	BR1 1LR	Kent		Na
GB0188	Banca D'Intermediazione Mobiliare IMI SpA London	Wren House, 15 Carter Lane	EC4V 5EY	London	IT Banca d'Intermediazione Mobiliare Spa	Na
GB0185	Banca di Roma SpA	87 Gresham Street	EC2V 7NQ	London	IT Banca di Roma Spa	Na
GB0189	Banca Intesa SpA	3 - 6 Lombard Street	EC3V 9AA	London	IT Banca Intesa Spa	Na
GB0190	Banca March SA	30 - 40 Eastcheap	EC3M 1HD	London	ES Banca March, S.A.	Na
GB0195	Banca Monte dei Paschi di Siena SpA	122 Leadenhall Street	EC3V 4RH	London	IT Banca Monte dei Paschi di Siena Spa	Na
GB0200	Banca Nazionale del Lavoro SpA	10 St Mary Axe	EC3A 8NA	London	IT Banca Nazionale del Lavoro Spa	Na
GB0206	Banca Popolare di Lodi	1 Moorgate	EC2R 6JH	London	IT Banca Popolare di Lodi Scr	Na
GB0210	Banca Popolare di Milano	2 George Yard, Lombard Street	EC3V 9DH	London	IT Banca Popolare di Milano Scr	Na
GB0215	Banca Popolare di Verona & Novara	Bucklersbury House, Walbrook	EC4N 8EL	London	IT Banco Popolare di Verona e Novara Scr	Na
GB0230	Banco Bilbao Vizcaya Argentaria SA	100 Cannon Street	EC4N 6EH	London	ES Banco Bilbao Vizcaya Argentaria, S.A.	Na
GB0308	Banco Comercial Português SA	107 Cheapside	EC2V 6DT	London	PT Banco Comercial Português, SA	Na
GB0245	Banco de Sabadell	Sabadell House, 120 Pall Mall	SW1Y 5EA	London	ES Banco de Sabadell, S.A.	Na
GB0260	Banco do Brasil SA	34 King Street	EC2P 2NA	London		Na
GB0275	Banco Espírito Santo SA	33 Queen Street	EC4R 1ES	London	PT Banco Espírito Santo, SA	Na
GB0278	Banco Itau Europa	12th Floor, 40 Basinghall Street	EC2V 5DE	London	PT Banco Itau Europa, SA	Na
GB0315	Banco Santander Central Hispano SA	Santander House, 100 Ludgate Hill	EC4M 7RE	London	ES Banco Santander Central Hispano, S.A.	Na
GB0320	Banco Totta & Açores, SA	68 Cannon Street	EC4N 6AQ	London	PT Banco Totta & Açores, SA	Na
GB0330	Bangkok Bank Public Company Ltd	61 St Mary Axe	EC3A 8BY	London		Na
GB0360	Bank Hapoalim BM	8-12 Brook Street	W1Y 1AA	London		Na
GB2750	Bank Insinger de Beaufort plc	1 Great Cumberland Place	W1H 7AL	London		Na

MFI ID	NAME	ADDRESS	POSTAL	CITY	HEAD OFFICE	RES*
GB0370	Bank Leumi (UK) plc	4-7 Woodstock Street	W1A 2AF	London		Na
GB0372	Bank Mandiri (Europe) Ltd	Senator House, 85 Queen Victoria Street	EC4V 4JN	London		Na
GB0380	Bank Melli Iran	4 Moorgate	EC2R EAL	London		Na
GB0387	Bank of America NA	26 Elm Field Road, South Tower, Bromley	BR1 1LR	Kent		Na
GB0395	Bank of Baroda	31-32 King Street	EC2V 8EN	London		Na
GB0396	Bank of Beirut (UK) Ltd	17A Curzon Street	W1J 5HS	London		Na
GB1735	Bank of Butterfield (UK) Ltd	Jardine House, 6 Crutched Friars	EC3N 2HT	London		Na
GB0400	Bank of Ceylon	1 Devonshire Square	EC2M 4UJ	London		Na
GB0405	Bank of China	90 Cannon Street	EC4N 6HA	London		Na
GB0415	Bank of Cyprus (London) Ltd	27-31 Charlotte Street	W1P 2HJ	London		Na
GB0420	Bank of Cyprus Ltd	75 Newman Street	W1P 3LA	London		Na
GB0430	Bank of India	6 Park House, 16 Finsbury Circus	EC2M 7DJ	London		Na
GB0435	Bank of Montreal	11 Walbrook	EC4A 8ED	London		Na
GB0445	Bank of New York	46 Berkeley Street	W1X 6AA	London		Na
GB2150	Bank of New York Europe Ltd	67 Lombard Street	EC3P 3DL	London		Na
GB0450	Bank of Nova Scotia	Scotia House, 33 Finsbury Square	EC2A 1BB	London		Na
GB0455	Bank of Scotland	Ettrick House, 37 South Gyle Crescent	EH12 9BS	Edinburgh		Na
GB1425	Bank of Scotland (Ireland) Ltd	10-15 Donegal Square North	BT1 5GB	Belfast		Na
GB0465	Bank of Tokyo Mitsubishi Ltd	12-15 Finsbury Circus, Finsbury Circus House	EC2M 7BT	London		Na
GB1162	Bank One Europe Ltd	1 Triton Square	NW1 3FN	London		Na
GB1160	Bank One, NA	First Chicago House, 90 Long Acre	WC2E 9RB	London		Na
GB1475	Bank Saderat plc	120 Moorgate	EC2M 6TS	London		Na
GB0486	Bank Sepah International plc	5-7 Eastcheap	EC3M 1JT	London		Na
GB0485	Bank Sepah Iran	5-7 Eastcheap	EC3M 1JT	London		Na
GB0490	Bank Tejerat	6-8 Clements Lane	EC4N 7AP	London		Na
GB0505	Bankers Trust International plc	1 Appold Street, Broadgate	EC2A 2HE	London		Na
GB0510	Bankgesellschaft Berlin AG	No 1 Crown Court	EC2V 6JP	London	DE	Bankgesellschaft Berlin AG Na
GB0520	Banque AIG	5th Floor, 1 Curzon Street	W1Y 7FN	London	FR	Banque AIG Na
GB0530	Banque Banorabe	195 Brompton Road	SW3 1LZ	London	FR	Banque Banorabe Na
GB0570	Barclays Bank plc	1 Wimborne Road, Poole	BH15 2BB	Dorset		Na
GB0575	Barclays Bank Trust Company Ltd	300 Bath Street, Tay House	G2 4JR	Glasgow		Na
GB0590	Barclays Private Bank Ltd	59 Grosvenor Street	W1X 9DA	London		Na
GB0600	Barnsley Building Society	Permanent Building, Regent Street	S70 2EH	Barnsley		Na
GB0605	Bath Building Society	20 Charles Street	BA1 1HY	Bath		Na
GB0620	Bayerische Hypo-und Vereinsbank AG	41 Moorgate	EC2R 6AR	London	DE	Bayerische Hypo- und Vereinsbank AG Na
GB0615	Bayerische Landesbank Girozentrale	Bavaria House, 13-14 Appold Street	EC2A 2AA	London	DE	Bayerische Landesbank Na
GB0630	Belgolaise SA	5th Floor, Northern & Shell Tower, 4 Sealdon Way	E14 9GL	London	BE	Banque Belgolaise Na
GB0645	Beverley Building Society	57 Market Place, Beverley	HU17 8AA	North Humberside		Na
GB0550	BNP Paribas	10 Harewood Avenue	NW1 6AA	London	FR	BNP Paribas Na
GB0555	BNP Paribas Finance plc	20-21 St James Street	SW1A 1ES	London	FR	BNP Paribas Private Bank Na
GB0558	BNP Paribas Private Bank	20-21 St James Street	SW1A 1ES	London	FR	BNP Paribas Private Bank Na
GB0559	BNP Paribas Securities Services	10 Harewood Avenue	NW1 6AA	London	FR	BNP Paribas Securities Services Na
GB0665	Bradford & Bingley plc	Crossflats, Bingley	BD16 2UA	West Yorkshire		Na
GB0670	Bristol & West plc	Broad Quay	BS99 7AX	Bristol		Na
GB0675	Britannia Building Society	Britannia House, Cheadle Road, Leek	ST13 5RG	Staffordshire		Na
GB0680	British Arab Commercial Bank Ltd	8-10 Mansion House Place	EC4N 8BJ	London		Na
GB0685	Brown Shipley & Co Ltd	Founders Court, Lothbury	EC2R 7HE	London		Na
GB0690	BSI AG	Windsor House, 39 King Street	EC2V 8DQ	London		Na
GB0695	Buckinghamshire Building Society	High Street, Chalfont St Giles	HP8 4QB	Buckinghamshire		Na
GB0697	Bumiputra Commerce Bank Berhad	14 Cavendish Square	W1M 0HA	London		Na
GB0700	Byblos Bank Europe SA	7 Berkley Square	W1X 5HF	London	BE	Byblos Bank Europe Na
GB0705	C Hoare & Co	37 Fleet Street	EC4P 4DQ	London		Na
GB2190	CA Premier Banking Ltd	25 Coptall Avenue	EC2R 7DR	London		Na
GB0710	Cafcash Ltd	Kings Hill, West Malling	ME19 4TA	Kent		Na
GB0743	Caixa Geral de Depósitos SA	7th Floor, 23 Walbrook	EC4N 8BT	London	PT	Caixa Geral de Depósitos, SA Na
GB0720	Cambridge Building Society	51 Newmarket Road	CB5 8FF	Cambridge		Na
GB0725	Canadian Imperial Bank of Commerce	Cotton Centre, Cotton Lane	SE1 2QL	London		Na
GB0730	Canara Bank	Longbow House, 5th Floor, 14-20 Chiswell Street	EC1Y 4SR	London		Na
GB0735	Capital Bank plc	Capital House, Queens Park Road, Handridge	CH8 3AN	Chester		Na
GB0742	Capital One Bank(Europe) plc	Trent House, Station Road	NG2 3HX	Nottingham		Na

MFI ID	NAME	ADDRESS	POSTAL	CITY	HEAD OFFICE	RES*
GB0755	Cater Allen Ltd	20 Birchin Lane	EC3V 9DJ	London		Na
GB0760	Catholic Building Society	7 Strutton Ground, Westminster	SW1P 2HY	London		Na
GB0762	Century Building Society	21-23 Albany Street	EH1 3QW	London		Na
GB0765	Chang Hwa Commercial Bank Ltd	City Tower, Level 6, 40 Basinghall Street	EC2V 5DE	London		Na
GB0785	Chelsea Building Society	Thirlestaine Hall, Thirlestaine Road	GL53 7AL	Cheltenham		Na
GB0790	Cheltenham & Gloucester plc	Chief Office, Barnett Way	GL4 7RL	Gloucester		Na
GB0795	Chesham Building Society	12 Market Square, Chesham	HP5 1ER	Buckinghamshire		Na
GB0800	Cheshire Building Society	Castle Street, Macclesfield	SK11 6AF	Cheshire		Na
GB0810	Chohung Bank	1 Minster Court, Mincing Lane	EC3R 7AA	London		Na
GB0815	Chorley and District Building Society	Key House, Foxhole Road, Chorley	PR7 1NZ	Lancashire		Na
GB1060	Church House Trust plc	Church House, Church Street	BA20 1HB	Yeovil		Na
GB0830	CIBC World Markets plc	Cottons Centre, Cottons Lane	SE1 2QL	London		Na
GB0835	Citibank International plc	Citigroup Centre, Canada Square, Canary Wharf	E14 5LB	London		Na
GB0840	Citibank NA	3rd Floor, Citibank House, 336 The Strand	WC2R 1HB	London		Na
GB0150	CitiFinancial Europe plc	Associates House, 87 Castle Street	RG1 7DX	Reading		Na
GB1680	City of Derry Provident Building Society	31a Carlisle Road, Londonderry	BT48 6JJ	Northern Ireland		Na
GB0845	Clay Cross Building Society	Eyre Street, Clay Cross	S45 9NS	Chesterfield		Na
GB0855	Close Brothers Ltd	10 Crown Place	EC2A 4FT	London		Na
GB0860	Clydesdale Bank plc	30 St Vincent Place	G1 2HL	Glasgow		Na
GB0870	Commerzbank AG	23 Austin Friars	EC2N 2EN	London	DE Commerzbank AG	Na
GB0875	Commonwealth Bank of Australia	Senator House, 85 Queen Victoria Street	EC4V 4HA	London		Na
GB0885	Confederacion Espanola de Cajas de Ahorros	16 Waterloo Place, Lower Regent Street	SW1Y 4AR	London	ES Confederación Española de Cajas de Ahorros	Na
GB0890	Consolidated Credits Bank Ltd	Chelsea House, West Gate	W5 1DR	London		Na
GB0900	Coutts & Co	Financial Control Division, 440 The Strand	WC2R 0QS	London		Na
GB0905	Coventry Building Society	Economic House, High Street	CV1 5QN	Coventry		Na
GB0910	Crédit Agricole Indosuez	122 Leadenhall Street	EC3V 4QH	London	FR Crédit Agricole Indosuez	Na
GB0915	Crédit Agricole Lazards Financial Products Bank	11 Moorfields Highwalk	EC2Y NDY	London		Na
GB0715	Credit Agricole SA	3rd Floor, Moorfields Highwalk	EC2Y 9DY	London	FR Crédit Agricole S.a.	Na
GB0880	Credit Industriel et Commercial	Veritas House, 125 Finsbury Pavement	EC2A 1NQ	London	FR Crédit Industriel Et Commercial - Cic	Na
GB0930	Crédit Lyonnais	Broadwalk House, 5 Appold Street	EC2A 2JB	London	FR Crédit Lyonnais	Na
GB0948	Credit Suisse (UK) Ltd	5 Cabot Square, Canary Wharf	E14 4QR	London		Na
GB0940	Credit Suisse First Boston	1-5 Cabot Square, Canary Wharf	E14 4QR	London		Na
GB0935	Credit Suisse First Boston International	1 Cabot Square, Canary Wharf	E14 4QJ	London		Na
GB0955	Crown Agents Financial Services Ltd	St Nicholas House, St Nicholas Road	SM1 2PU	Sutton		Na
GB0965	Cumberland Building Society	Cumberland House, Castle Street	CA3 8RX	Carlisle		Na
GB0970	Cyprus Popular Bank Ltd	19 Fitzroy Street	W1P 6BQ	London		Na
GB0980	Daiwa Securities Trust & Banking (Europe) plc	Condor House, 14 St Paul's Churchyard	EC4M 8BD	London		Na
GB1005	Danske Bank A/S	75 King William Street	EC2N 7DT	London	DK Danske Bank A/S	Na
GB0995	Darlington Building Society	Sentinel House, Lingfield Way	DL1 4PR	Darlington		Na
GB1007	Demir Halk Bank (Netherlands) NV	28 Grosvenor Street	W1K 4QR	London	NL Demir-Halk Bank (Nederland) N.V.	Na
GB1010	Den Norske Bank ASA	20 St Dunstan's Hill	EC3R 8HY	London		Na
GB1015	Derbyshire Building Society	Duffield Hall, Duffield	DE56 1AG	Derbyshire		Na
GB1020	Deutsche Bank AG	5th Floor, 133 Houndsditch	EC2P 2AT	London	DE Deutsche Bank AG	Na
GB0500	Deutsche Bank Trust Americas, London Branch	1 Appold Street, Broadgate	EC2A 2HE	London	DE Deutsche Bank AG	Na
GB0545	Dexia Banque Internationale à Luxembourg SA	Shackleton House, Hay's Galleria, 4 Battlebridge Lane	SE1 2GZ	London	BE Dexia Banque Belgique	Na
GB1042	Dexia Credit Local SA (Dexia Public Finance Bank SA)	55 Tufton Street	SW1P 3QF	London	BE Dexia Banque Belgique	Na
GB1045	Direct Line Financial Services Ltd	250 St Vincent Square	G2 5SH	Glasgow		Na
GB1055	Dresdner Bank AG	125 Wood Street	EC2V 7AQ	London	DE Dresdner Bank AG	Na
GB1545	Dresdner Kleinwort Wasserstein Ltd	20 Fenchurch Street	EC3P 3DB	London		Na
GB1065	Dudley Building Society	Dudley House, Stone Street, Dudley	DY1 1NP	West Midlands		Na
GB1070	Dunbar Bank plc	9-15 Sackville Street	W1A 2JP	London		Na
GB1075	Duncan Lawrie Ltd	1 Hobart Place	SW1W 0HU	London		Na
GB1080	Dunfermline Building Society	Caledonia House, Carnegie Avenue	KY11 5PJ	Dunfermline		Na
GB1030	DZ BANK AG, Deutsche Zentral-Genossenschaftsbank	10 Aldersgate	EC1A 4XX	London	DE DZ BANK AG Deutsche Zentral-Genossenschaftsbank, Frankfurt am Main	Na
GB1085	Earl Shilton Building Society	22 The Hollow, Earl Shilton	LE9 7NB	Leicestershire		Na
GB1090	Eccles Savings & Loans Ltd	Pearce House, Cawdor Street	M30 0QF	Manchester		Na

MFI ID	NAME	ADDRESS	POSTAL	CITY	HEAD OFFICE	RES*
GB1095	Ecology Building Society	18 Station Road, Cross Hills, Keighley	BD20 7EH	West Yorkshire		Na
GB1115	EFG Eurobank Ergasias AE	Ergo House, 108 Wigmore Street	W1H 9DR	London	GR EFG Eurobank Ergasias, S.A.	Na
GB1100	EFG Private Bank Ltd	12 Hay Hill	W1X 8EE	London		Na
GB2100	Egg Banking plc	4th Floor, 1 Waterhouse Square, 142 Holborn Bars	EC1N 2NH	London		Na
GB1105	Emirates Bank International PJSC	19 Motcomb Street	SW1X 8XE	London		Na
GB0868	Emporiki Bank of Greece SA	Pinners Hall, 105-108 Old Broad Street	EC2N 1JB	London	GR Commercial Bank of Greece, S.A.	Na
GB1120	Erste Bank der oesterreichischen Sparkassen AG	68 Cornhill	EC3V 3QE	London	AT Erste Bank der oesterreichischen Sparkassen AG	Na
GB1122	Eurohypo AG	Winchester House, 1 Great Winchester Street	EC2N 2DB	London	DE Eurohypo AG	Na
GB1132	FBN (UK) Ltd	Salisbury House, 28 Finsbury Circus	EC2M 7DT	London		Na
GB1190	FCE Bank plc	Jubilee House, The Drive	CM13 3AR	Brentwood		Na
GB1130	FIBI Bank (UK) plc	24 Creechurch Lane	EC3A 5EH	London		Na
GB1140	Fimat International Banque	Sg House, 41 Tower Hill	Ec3n 4sg	London	FR Fimat International Banque	Na
GB1170	First Active Plc	Skehan House, Booters Town		Co. Dublin	IE First Active plc	Na
GB1155	First Commercial Bank	29 Wilson Street	EC2M 2SJ	London		Na
GB1147	Fleet Bank (Europe) Ltd	39 Queen Victoria Street	SW1H OED	London		Na
GB0495	Fleet National Bank	39 Victoria Street	SW1 0ED	London		Na
GB1245	Fortis Bank NV / SV	Bavaria House, 13-14 Appold Street	EC2A 2DP	London	BE Fortis Banque	Na
GB1215	Furness Building Society	51-55 Duke Street, Barrow-In- Furness	LA14 1RT	Cumbria		Na
GB1240	GE Capital Bank Ltd	6 Agar Street	WC2N 4HR	London		Na
GB1235	Gem Money Management Ltd	Gartmore House, 16-18 Monument Street	EC3R 8QQ	London		Na
GB1258	Ghana International Bank	69 Cheapside	EC2P 2BB	London		Na
GB1262	Goldfish Bank Ltd	Millstream, Maidenhead Road, Windsor	SL4 5LD	Berkshire		Na
GB1265	Goldman Sachs International Bank	3rd Floor Peterborough Court, 133 Fleet Street	EC4A 2BB	London		Na
GB2265	Gulf International Bank (UK) Ltd	1 Knightsbridge	SW1X 7XS	London		Na
GB1290	Gulf International Bank BSC	75 King William Street	EC4N 7DX	London		Na
GB1294	Habib Allied International Bank plc	97 Cannon Street	EC4N 5AE	London		Na
GB1295	Habib Bank AG Zurich	92 Moorgate	EC2P 2EX	London		Na
GB1300	Habib Bank Ltd	Granite House, 97 Cannon Street	EC4N 5AD	London		Na
GB1305	Habibsons Bank Ltd	65 Whitechapel Road	E1 1DU	London		Na
GB1310	Halifax plc	Trinity Road	HX1 2RG	Halifax		Na
GB1325	Hampshire Trust plc	69 High Street, Fareham	PO16 7BB	Hampshire		Na
GB1335	Hanley Economic Building Society	Granville House, Festival Park, Hanley	ST1 5TB	Stoke-on-Trent		Na
GB1340	Harpenden Building Society	14-16 Station Road, Harpenden	AL5 4SE	Hertfordshire		Na
GB1345	Harrods Bank Ltd	87-135 Brompton Road, Knightsbridge	SW1X 7XL	London		Na
GB1350	Harton Bank Ltd	6 Lombard Street, Abingdon	OX14 5SD	Oxford		Na
GB1355	Havana International Bank Ltd	20 Ironmonger Lane	EC2V 8EY	London		Na
GB0460	HBOS Treasury Services plc	155 Bishopsgate	EC2M 3UB	London		Na
GB2555	Heritable Bank Ltd	52 Berkeley Square	W1X 6EH	London		Na
GB1370	HFC Bank plc	North Street, Winkfield	S14 4TD	Windsor		Na
GB1385	Hinkley and Rugby Building Society	81 Upper Bond Street, Hinkley	LE10 1DG	Leicestershire		Na
GB1390	Holmesdale Building Society	43 Church Street, Reigate	RH2 0AE	Reigate		Na
GB1395	Hongkong & Shanghai Banking Corporation Ltd	10 Lower Thames Street	EC3R 6HH	London		Na
GB1805	HSBC Bank plc	St Magnus House, 3 Lower Thames Street	EC3R 6HA	London		Na
GB2165	HSBC Bank USA	30 Monument Street	EC3R 8NB	London		Na
GB1405	HSBC Equator Bank plc	Equator House, 55 Warrick Square	SW1P 2AL	London		Na
GB2235	HSBC Republic Bank (UK) Ltd	4th Floor, 10 Queen Street Place	EC3R 1BE	London		Na
GB1810	HSBC Trust Company (UK) Ltd	8th Floor, Norwich House, Nelson Gate, Commercial Road	SO15 1GX	Southampton		Na
GB1407	HSN Nordbank AG	Moorgate Hall, 155 Moorgate	EC2M 6UJ	London	DE HSN Nordbank AG	Na
GB1412	Hua Nan Commercial Bank	5th Floor, 30-32 Lombard Street	EC3	London		Na
GB1418	Hypo Real Estate Bank International	110 Cannon Street	EC4N 6EW	London		Na
GB1424	ICBC (London) Limited	36 King Street	EC3V 8QQ	London		Na
GB1426	ICICI Bank UK Ltd	21 Knightsbridge	SW1 7LY	London		Na
GB1445	ING Bank NV	60 London Wall	EC2M 5TQ	London	NL ING Bank N.V.	Na
GB0655	ING BHF-Bank AG	61 Queen Street	EC4R 1AE	London	DE ING BHF-Bank AG	Na
GB1447	ING Direct (UK) NV	Building 560, Oracle Parkway, Thames Valley Park	RG6 7RA	Reading		Na
GB1460	Investec Bank (UK) Ltd	Cannon Bridge, 25 Dowgate Hill	EC4R 2AT	London		Na

MFI ID	NAME	ADDRESS	POSTAL	CITY	HEAD OFFICE	RES*
GB1470	Ipswich Building Society	44 Upper Brook Street	IP4 1DP	Ipswich		Na
GB1480	Irish Nationwide Building Society	19-20 Donegal Square East		Belfast	IE Irish Nationwide Building Society	Na
GB1492	Israel Discount Bank Ltd	22 Grosvenor Square	W1X ODY	London		Na
GB2530	J P Morgan Chase Bank	2nd Floor, Trinity Tower, 9 Thomas Moore Street	E1 9YT	London		Na
GB0780	J P Morgan Europe Ltd	Trinity Tower, 9 Thomas Moore Street	E1 9YT	London		Na
GB1500	Jordan International Bank plc	103 Mount Street	W1Y 6AP	London		Na
GB1507	JP Morgan International Bank	83 Pall Mall	SW1Y 5ES	London		Na
GB1510	Julian Hodge Bank Ltd	30 Windsor Place	CF1 3UR	Cardiff		Na
GB1515	Jyske Bank A/S	10-12 Alie Street	E1 8DE	London	DK Jyske Bank A/S	Na
GB1520	Kas Bank NV	Salisbury House, London Wall	EC2M 5NU	London	NL KAS Bank N.V.	Na
GB1575	KBC Bank NV	7th Floor, Exchange House, Primrose Street	EC2A 2HQ	London	BE KBC Bank	Na
GB1530	Kent Reliance Building Society	Reliance House, Sun Pier	ME4 4EF	Chatham		Na
GB1535	KEXIM Bank (UK) Limited	Moorgate Hall, 155 Moorgate	EC2M 6XB	London		Na
GB1540	Kleinwort Benson Private Bank Limited	10 Fenchurch Street	EC3M 3LB	London		Na
GB1570	Kookmin Bank International Ltd	6th Floor, 7 Princes Street	EC2R 8AQ	London		Na
GB1555	KorAm Bank	2nd Floor, 30 - 40 Eastcheap	EC3M 1HD	London		Na
GB1560	Korea Exchange Bank	30 Old Jewry	EC2R 8EB	London		Na
GB1565	Korea First Bank	80 Cannon Street	EC4N 6HH	London		Na
GB1580	Lambeth Building Society	118-120 Westminster Bridge Road	SE1 7XE	London		Na
GB2430	Landesbank Baden-Württemberg	Aldermary House, 10-15 Queen Street	EC4N 1TJ	London	DE Landesbank Baden-Württemberg	Na
GB1585	Landesbank Berlin Girozentrale	No 1 Crown Court	EC2V 6JP	London	DE Landesbank Berlin - Girozentrale -	Na
GB1590	Landesbank Hessen-Thüringen Girozentrale	8 Moorgate	EC2R 6DD	London	DE Landesbank Hessen - Thüringen Girozentrale	Na
GB1600	Leeds and Holbeck Building Society	105 Albion Street	LS1 5AS	Leeds		Na
GB1605	Leek United Building Society	50 St Edwards Street, Leek	ST13 5DH	Staffordshire		Na
GB1620	Lehman Brothers Bankhaus AG	1 Broadgate	EC2M 7HA	London		Na
GB1625	Leopold Joseph & Son Ltd.	29 Gresham Street	EC2V 7EA	London		Na
GB1205	Liverpool Victoria Banking Services Ltd	County Gate House, 300 Poole Road	BH1 3NQ	Bournemouth		Na
GB1640	Lloyds TSB Bank plc	71 Lombard Street	EC3P 3BS	London		Na
GB2665	Lloyds TSB Bank Scotland plc	120 George Street	EH2 4TS	Edinburgh		Na
GB1650	Lloyds TSB Private Banking Ltd	Capital House, 1-5 Perrymount Road	RH1 3SP	Hayward's Heath		Na
GB1655	Lombard & Ulster Ltd	40 Linenhall Street	BT2 8DF	Belfast		Na
GB1660	Lombard Bank Ltd	Lombard House, 339 Southbury Road	EN1 1TW	Enfield		Na
GB1665	Lombard North Central plc	Lombard House, 3 Princes Way	RH1 1NP	Surrey		Na
GB1670	London Scottish Bank plc	London Scottish House, 24 Mount Street	M2 3LS	Manchester		Na
GB1685	Loughborough Building Society	6 High Street	LE11 2QB	Loughborough		Na
GB1690	Macquarie Bank Ltd	9th Floor, 125 London Wall	EC2Y 5AS	London		Na
GB1700	Manchester Building Society	Manchester House, Queens Court, 24 Queens Street	M2 5AH	Manchester		Na
GB1705	Mansfield Building Society	Regent House, Regent Street	NG18 1SS	Mansfield		Na
GB1710	Market Harborough Building Society	Welland House, 15 The Square	LE16 7PD	Market Harborough		Na
GB1715	Marks & Spencer Financial Services Ltd	Kings Meadow, Wrexham Road	CH99 1DS	Chester X		Na
GB1720	Marsden Building Society	6-20 Russell Street, Nelson	BB9 7NJ	Lancashire		Na
GB1730	Mashreq Bank PSC	Bavaria House, 13-14 Appold Street	EC2A 2AA	London		Na
GB1740	Matlock Bank Ltd	1 Connaught Place	W2 2DY	London		Na
GB1695	Mayalan Banking Berhad	74 Coleman Street	EC2R 5BN	London		Na
GB1745	MBNA Europe Bank Ltd	Stansfield House, Chester Business Park	CH4 9QQ	Chester		Na
GB1772	Melli Bank plc	4 Moorgate	EC2R 6AL	London		Na
GB1760	Mellon Bank NA	1 Suffolk Lane	EC4R 0AN	London		Na
GB1765	Melton Mowbray Building Society	39 Nottingham Street, Melton Mowbray	LE13 1NR	Leicestershire		Na
GB1770	Mercantile Building Society	Mercantile House, The Silverlink Business Park, Wallsend	NE28 9NY	Tyne and Wear		Na
GB1787	Merrill Lynch HSBC Ltd	30 Monument Street	EC3R 8NB	London		Na
GB1790	Merrill Lynch International Bank Ltd	33 Chester Street	SW1X 7XD	London		Na
GB1795	Methodist Chapel Aid Ltd	1 Telford Terrace, Albermarle Road	Y02 1DQ	York		Na
GB1825	Mitsubishi Trust & Banking Corporation	24 Lombard Street	EC3V 9AJ	London		Na
GB1210	Mizuho Corporate Bank	River Plate House, 7-11 Finsbury Circus	EC2M 7DH	London		Na
GB1420	Mizuho International plc	Bracken House, 1 Friday Street	EC4M 9JA	London		Na
GB1835	Monmouthshire Building Society	John Frost Square, Newport	NP9 1PX	Gwent		Na
GB1840	Morgan Grenfell & Co Ltd	23 Great Winchester Street	EC2P 2AX	London		Na
GB1852	Morgan Stanley Dean Witter Bank	25 Cabot Square, Canary Wharf	E14 4QA	London		Na

MFI ID	NAME	ADDRESS	POSTAL	CITY	HEAD OFFICE	RES*
GB1855	Moscow Narodny Bank Ltd	81 King William Street	EC4P 4JS	London		Na
GB1865	N M Rothschild & Sons Ltd	New Court, St Swithin's Lane	EC4P 4DU	London		Na
GB1870	Nacional Financiera SNC	19th Floor, One Angel Court	EC2R 7HJ	London		Na
GB1875	Natexis Banque Populaires	4-6 Throgmorton Avenue	EC2N 2PP	London	FR Natexis Banques Populaires	Na
GB1880	National Australia Bank Ltd	6-8 Tokenhouse Yard	EC2R 7AJ	London		Na
GB1885	National Bank of Abu Dhabi	1 Knightsbridge	SW1X 7LY	London		Na
GB1890	National Bank of Canada	Princes House, 95 Gresham Street	EC2V 7LU	London		Na
GB1895	National Bank of Egypt International Ltd	Park House, 16 Finsbury Circus	EC2M 7DJ	London		Na
GB1900	National Bank of Greece SA	50 St Mary Axe	EC3A 8BL	London	GR National Bank of Greece, S.A.	Na
GB1905	National Bank of Kuwait (International) plc	13 George Street	WIH 5PB	London		Na
GB1915	National Counties Building Society	20 Church Street	KT17 4NL	Epsom		Na
GB1920	National Westminster Bank plc	Drapers Gardens, 12 Throgmorton Avenue	EC2N 2DL	London		Na
GB1940	Nationwide Building Society	Nationwide House, Pipers Way	SN38 1NW	Northampton		Na
GB1945	Nedbank Ltd	Nedbank House, 20 Abchurch Lane	EC4N 7AD	London		Na
GB1950	Newbury Building Society	17-20 Bartholomew Street	RG14 5LY	Newbury		Na
GB1955	Newcastle Building Society	Portland House, New Bridge Street	NE1 8AL	Newcastle-Upon-Tyne		Na
GB1975	Noble Grossart Ltd	48 Queen Street	EH2 3NR	Edinburgh		Na
GB1980	Nomura Bank International plc	Nomura House, 1 St.Martin's-Le-Grand	EC1A 4NP	London		Na
GB1985	Norddeutsche Landesbank Girozentrale	71 Queen Victoria Street	EC4V 4NL	London	DE Norddeutsche Landesbank Girozentrale	Na
GB1785	Nordea Bank Finland plc	19 Thomas Moore Street	E1 9YW	London	FI Nordea Bank Finland Abp	Na
GB1990	Northern Bank Executor & Trustee Company Ltd	Donegall Square West	BT1 6JS	Belfast		Na
GB1995	Northern Bank Ltd	Donegall Square	BT1 6JS	Belfast		Na
GB2000	Northern Rock plc	Northern Rock House, Gosforth	NE3 4PL	Newcastle-Upon-Tyne		Na
GB2005	Norwich and Peterborough Building Society	Peterborough Business Park, Lynch Wood	PE2 6WZ	Peterborough		Na
GB2015	Nottingham Building Society	Nottingham House, 5-13 Upper Parliament Street	NG1 2BX	Nottingham		Na
GB2040	Overseas-Chinese Banking Corporation Ltd	111 Cannon Street	EC4N 5AS	London		Na
GB2050	Penrith Building Society	7 King Street, Penrith	CA11 7AR	Cumbria		Na
GB0246	Persia International Bank plc	6 Lothbury	EC2R 7HH	London		Na
GB2070	Philippine National Bank (Europe) plc	103 Cannon Street	EC4N 5AD	London		Na
GB2072	Piraeus Bank SA	Tower 42, Level 6, 25 Old Broad Street	EC2N 1HN	London	GR Piraeus Bank, S.A.	Na
GB2075	Pointon York Ltd	The Crescent, King Street	LE1 8QZ	Leicester		Na
GB2080	Portman Building Society	Portman House, Richmond Hill	BH2 6EP	Bournemouth		Na
GB2090	Principality Building Society	Principality Buildings, Queen Street	CF1 1UA	Cardiff		Na
GB2095	Progressive Building Society	Progressive House 33-37 Wellington Place	BT1 6HH	Belfast		Na
GB2110	Prudential-Bache International Bank	9 Devonshire Square	EC2M 4HP	London		Na
GB2115	PT Bank Negara Indonesia (Persero) Tbk	Ground Floor, 105-108 Old Broad Street	EC2N 1AP	London		Na
GB2120	Qatar National Bank SAQ	1 Mount Street	W1Y 6HQ	London		Na
GB2125	R Rapheal & Sons plc	Walton Lodge, Walton Street	HP21 7QY	Aylesbury		Na
GB2130	Rabobank International (Coöperative Raiffeisen-Boerenleenbank BA)	Thames Court, 1 Queenhithe	EC4V 3RL	London	NL Coöperatieve Centrale Raiffeisen-Boerenleenbank B.A.	Na
GB2135	Rafidain Bank	7-10 Leadenhall Street	EC3V 1NL	London		Na
GB2140	Raiffeisen Zentralbank Osterreich AG	36-38 Botolph Lane	EC3R 8DE	London	AT Raiffeisen Zentralbank Osterreich AG	Na
GB2145	Rathbone Investment Management Ltd	University House, Lower Grosvenor Place	SW1W OEX	London		Na
GB2160	Reliance Bank Ltd	101 Queen Victoria Street	EC4P 4EP	London		Na
GB2170	Riggs Bank Europe Ltd	21 Great Winchester Street	EC2N 2HH	London		Na
GB2175	Riggs Bank NA	21 Great Winchester Street	EC2N 2HH	London		Na
GB2180	Riyad Bank	17B Curzon Street	W1Y 8LS	London		Na
GB2195	Royal Bank of Canada	71-71A Queen Victoria Street	EC4V 4DE	London		Na
GB2200	Royal Bank of Canada Europe Ltd	71-71A Queen Victoria Street	EC4V 4DE	London		Na
GB2210	Ruffler Bank plc	29 East Street	KT17 1BS	Epsom		Na
GB2220	Sabancı Bank plc	10 Finsbury Square	EC2A 1HE	London		Na
GB2225	Saffron Walden Herts and Essex Building Society	Saffron House, 1a Market Street, Saffron Walden	CB10 1HX	Essex		Na
GB2230	Sainsbury's Bank plc	Teviot House, 41 South Gyle Street	EH12 9DR	Edinburgh		Na
GB1450	Sanpaolo IMI SpA	Wren House, 15 Carter Lane	EC4V 5SP	London	IT Sanpaolo Imi Spa	Na
GB2250	Saudi American Bank	Nightingale House, 65 Curzon Street	W1Y 7PE	London		Na
GB2260	Saudi British Bank	18C Curzon Street	W1Y 8AA	London		Na
GB2280	Scarborough Building Society	Prospect House	YO12 6EQ	Scarborough		Na

MFI ID	NAME	ADDRESS	POSTAL	CITY	HEAD OFFICE	RES*
GB2282	Schroder & Co Ltd	100 Wood Street	EC2V 7ER	London		Na
GB2290	Scotiabank Europe plc	Scotia House, 33 Finsbury Square	EC2A 1BB	London		Na
GB2295	Scottish Building Society	23 Manor Place	EH3 7XE	Edinburgh		Na
GB2305	Scottish Widows Bank plc	37 Melville Street, Edinburgh	EH3 9JF	Edinburgh		Na
GB0650	SEB AG	Scandinavian House, 2 Cannon Street	EC4M 6XX	London	DE SEB AG	Na
GB2320	Secure Trust Bank plc	Paston House, Arleston Way	B90 4LH	Solihull		Na
GB1315	SG Hambros Bank & Trust Ltd	41 Tower Hill	EC3N 4HA	London		Na
GB2330	Shanghai Commercial Bank Ltd	65 Cornhill	EC3V 3NB	London		Na
GB2335	Shepshed Building Society	Bull Ring, Shepshed	LE12 9QD	Loughborough		Na
GB2340	Shinhan Bank Ltd	51-55 Gresham Street, 3rd Floor	EC2	London		Na
GB2285	Siemens Financial Services Ltd	Townsend House, 160 Northolt Road	HA2 0PG	Harrow		Na
GB2345	Singer & Friedlander Ltd	21 New Street	EC2M 4HR	London		Na
GB2350	Skandinaviska Enskilda Banken Ab (Publ)	Scandinavian House, 2-6 Cannon Street	EC4M 6XX	London	SE Skandinaviska Enskilda Banken AB (Publ)	Na
GB2355	Skipton Building Society	The Bailey, Skipton	DB23 1DN	North Yorkshire		Na
GB2360	Smith & Williamson Investment Management Ltd	1 Riding House Street	W1A 3AS	London		Na
GB2365	Société Générale	Sg House, 41 Tower Hill	Ec3n 4sg	London	FR Société Générale	Na
GB2366	Sonali Bank (UK) Ltd	29-33 Osburn Street	E1 6TD	London		Na
GB2375	Southsea Mortgage & Investment Co Ltd	22 East Street, Havant	PO9 1PU	Hampshire		Na
GB2380	Stafford Railway Building Society	4 Market Square	ST16 2JH	Stafford		Na
GB2385	Staffordshire Building Society	Jubilee House, 84 Salop Street	WV3 0SA	Wolverhampton		Na
GB2390	Standard Bank London	Cannon Bridge House, 25 Dowgate Hill	EC4R 2SB	London		Na
GB2400	Standard Chartered Bank	37 Gracechurch Street	EC3V 0BX	London		Na
GB2405	Standard Life Bank Ltd	23 Annandale Street	EH7 4BP	Edinburgh		Na
GB2410	State Bank of India	State Bank House, 1 Milk Street	EC2P 2JP	London		Na
GB2415	State Street Bank & Trust Company	1 Royal Exchange Steps, Royal Exchange	EC3V 3LE	London		Na
GB2414	State Street Bank Europe Ltd	1 Royal Exchange Steps, Royal Exchange	EC3V 3LE	London		Na
GB2425	Stroud and Swindon Building Society	Rowcroft, Stroud	GL5 3BG	Gloucestershire		Na
GB2437	Sumitomo Mitsui Banking Corporation Europe Ltd	Temple Court, 11 Queen Victoria Street	EC4N 4TA	London		Na
GB2440	Sumitomo Trust & Banking Co Ltd	155 Bishopsgate	EC2M 3XU	London		Na
GB2450	Svenska Handelsbanken AB (publ)	Trinity Tower, 9 Thomas Moore Street	E1 9WY	London	SE Svenska Handelsbanken AB (publ)	Na
GB2455	Swansea Building Society	11 Cradock Street	SA1 3EW	Swansea		Na
GB2460	Swedbank (ForeningsSparbanken AB (publ))	Swedbank House, 42 New Broad Street	EC2M 1SB	London	SE FöreningsSparbanken AB (Publ)	Na
GB2461	Syigma Banque	1 The Courtyard, 707 Warwick Road	B91 3DA	Solihull	FR Syigma Banque	Na
GB2470	Syndicate Bank	2A Eastcheap	EC3M 1AA	London		Na
GB2475	TC Ziraat Bankasi AS	Basildon House, 7-11 Moorgate	EC2R 6DB	London		Na
GB2640	TD Bank Europe Ltd	Triton Court, 14-18 Finsbury Square	EC2A 1DB	London		Na
GB2642	TD Waterhouse Bank NV	201 Deansgate	M3 3TD	Manchester	NL TD Waterhouse Bank N.V.	Na
GB2480	Teachers' Building Society	Allenview House, Hanham Road, Winbourne	BH21 1AG	Dorset		Na
GB2485	Tesco Personal Finance Ltd	113 Dundas Street	EH3 5EB	Edinburgh		Na
GB2500	The Bank of East Asia Ltd	75 Shaftsbury Avenue	W1V 8BB	London		Na
GB2510	The Bank of Ireland	36 Queen Street	EC4R 1BN	London	IE The Governor and Company of the Bank of Ireland	Na
GB2518	The Charity Bank Ltd	25 Kings Hill Avenue	ME19 4TA	West Malling		Na
GB0805	The Chiba Bank Ltd	Atlas House, 1 King Street	EC2V 8AU	London		Na
GB2535	The Co-operative Bank plc	4th Floor, 1 Balloon Street	M60 4EP	Manchester		Na
GB1035	The DBS Bank Ltd	7th Floor, Finsbury Circus House, 12-15 Finsbury Circus	EC2M 7BT	London		Na
GB2550	The Hardware Federation Finance Co Ltd	225 Bristol Road, Edgbaston	B5 7UB	Birmingham		Na
GB2570	The Korea Development Bank	99 Bishopsgate	EC2M 3XD	London		Na
GB2580	The National Bank of Dubai Public Joint Stock Company	207 Sloane Street	SW1X 9QX	London		Na
GB2590	The Norinchukin Bank	1st Floor, 4 Broadgate	EC2M 2AE	London		Na
GB2595	The Northern Trust Company	155 Bishopsgate	EC2M 3XS	London		Na
GB2600	The Royal Bank of Scotland plc	42 St Andrew's Square	EH2 2YE	Edinburgh		Na
GB2625	Tipton and Coseley Building Society	70 Owen Street, Tipton	DY4 8HG	West Midlands		Na
GB2645	Toronto Dominion Bank Ltd	Triton Court, 14-18 Finsbury Square	EC4A 1DB	London		Na
GB2655	Triodosbank NV	Brunel House, 11 The Promenade, Clifton	BS8 3NN	Bristol	NL Triodos Bank N.V.	Na
GB2670	Turkish Bank (UK) Ltd	84-86 Borough High Street	SE1 1LN	London		Na
GB2675	Turkiye Is Bankasi AS	8 Princes Street	EC2R 8HL	London		Na
GB2678	UBS AG	1 High Timber Street	EC4V 3SB	London		Na
GB2679	UBS Limited	100 Liverpool Street	EC2M 2RH	London		Na



MFI ID	NAME	ADDRESS	POSTAL	CITY	HEAD OFFICE	RES*
GB2240	UFJ Bank Limited	City Place House, 55 Basinghall Street	EC2V 5DL	London		Na
GB2245	UFJ International plc	City Place House, 55 Basinghall Street	EC2V 5DL	London		Na
GB2695	Ulster Bank (Ireland) Ltd	11-16 Donegal Square East	BT1 5UB	Belfast		Na
GB2690	Ulster Bank Ltd	47 Donegall Place	BT1 5AU	Belfast		Na
GB0950	UniCredito Italiano SpA	17 Moorgate	EC2R 6HX	London	IT Unicredito Italiano Spa	Na
GB2705	Union Bancaire Privee UBP	26 St James Square	SW1Y 4JH	London		Na
GB2710	Union Bank of Nigeria plc	14-18 Cophall Avenue	EC2R 7BN	London		Na
GB2740	United Mizrahi Bank Ltd	Finsbury House, 23 Finsbury Circus	EC2M 7UB	London		Na
GB2042	United National Bank Ltd	71-74 Mark Lane	EC3R 7HT	London		Na
GB2745	United Overseas Bank Ltd	19 Great Winchester Street	EC2N 2BH	London		Na
GB2755	Unity Trust Bank plc	130 Minories	EC3N 1NT	London		Na
GB2760	Universal Building Society	Universal House, Kings Manor	NE1 6PA	Newcastle Upon Tyne		Na
GB2762	Vanquis Bank Ltd	Suite 204, Gainsborough House, 33 Throgmorton Street	EC2R 2BR	London		Na
GB2765	Vernon Building Society	19 St Petersgate	SK1 1HF	Stockport		Na
GB1180	Wachovia Bank, National Association	1-3 Bishopsgate	EC2N 3AB	London		Na
GB2780	Weatherbys Bank Ltd	Sanders Road, Wellingborough	NN8 4BZ	Northamptonshire		Na
GB2785	Wesleyan Savings Bank Ltd	Colmore Circus	B4 6AE	Birmingham		Na
GB2790	West Bromwich Building Society	374 High Street	B70 8LR	West Bromwich		Na
GB2795	West Merchant Bank Ltd	33-36 Gracechurch Street	EC3V 0AX	London		Na
GB2797	Westdeutsche ImmobilienBank	42 Moorgate	EC2R 6EL	London	DE Westdeutsche Immobilienbank	Na
GB2800	WestLB AG	51 Moorgate	EC2R 6AE	London	DE WestLB AG	Na
GB2805	Westpac Banking Corporation	63 Mary Axe	EC3A 8LE	London		Na
GB2810	Whiteaway Laidlaw Bank Ltd	Ambassador House, Devonshire Street North	M60 6BU	Manchester		Na
GB2815	Wintrust Securities Ltd	21 College Hill	EC4R 2RP	London		Na
GB2825	Woolwich plc	Watling Street, Bexleyheath	DA6 7RR	Kent		Na
GB0865	Woori Bank	27th Floor, Centre Point, 103 New Oxford Street	WC1A 1DD	London		Na
GB2840	Yorkshire Bank plc	20 Merrion Way	LS2 8NZ	Leeds		Na
GB2845	Yorkshire Building Society	Yorkshire House, Yorkshire Drive	BD5 8LJ	Bradford		Na
GB2860	Zurich Bank plc	9-15 Sackville Street	W1A 2JP	London		Na

Total number of Credit Institutions : 424

#### Money Market Funds

GB0014	Aberdeen Cash Fund	Basildon	SS15 5WB	Essex		Na
GB0009	Artemis Fund Managers Cash Fund	42 Melville Street	EH3 7HA	Edinburgh		Na
GB0170	Baillie Gifford Cash Fund	Calton Square, 1 Greenside Row	EH1 3AN	Edinburgh		Na
GB0598	Baring Fund Managers Ltd Cash Fund	155 Bishopsgate	EC2M 3XY	London		Na
GB0678	Britannic Asset Management Cash Fund	1 Wythall Green Way, Wythall	B47 6WG	Birmingham		Na
GB0777	Close Capital Account Fund	12 Appold Street	EC2A 2AW	London		Na
GB0932	Credit Suisse Cash Fund	Beaufort House, 15 St Botolph Street	EC3A 7JJ	London		Na
GB0933	Credit Suisse CS Multi Manager Cash Portfolio	Beaufort House, 15 St Botolph Street	EC3A 7JJ	London		Na
GB1021	DWS Deposit Fund	1 Appold Street, Broadgate	EC2A 2UT	London		Na
GB1135	Fidelity Cash Fund	Oakhill House, 130 Tonbridge Road, Hildenborough, Tonbridge	TN11 9DZ	Kent		Na
GB1138	Fidelity Moneybuilder Cash ISA Fund	Oakhill House, 130 Tonbridge Road, Hildenborough	TN11 9DZ	Kent		Na
GB0871	First State Cash Fund	23 St Andrew Square	EH2 1BB	Edinburgh		Na
GB1230	Gartmore Cash Trust	8 Fenchurch Place	EC3M 4PH	London		Na
GB1272	Gartmore Money Market Fund	Shackleton House, 4 Battle Bridge Lane	SE1 2HR	London		Na
GB1360	Henderson Global Cash Fund	4 Broadgate	E2M 2DA	London		Na
GB1815	HSBC Money Market Unit Trust	5th Floor, City Plaza, 2 Pinfold Street	S1 2QZ	Sheffield		Na
GB1401	Insight Investment (Global) Portfolio Cash	Freepost 18027	E14 9BR	London		Na
GB1402	Invesco Perpetual INV/PERP Money Fund	Invesco Park, Henley on Thames	RG9 1HH	Oxfordshire		Na
GB1200	ISIS Money Markets Fund	72-122 Castle Street, Salisbury	SP1 3SH	Wiltshire		Na
GB1457	JPMF Liquidity Fund	Sovereign House, 16-22 Western Road, Romford	RM1 3LB	Essex		Na
GB1512	Jupiter Cash Fund	1 Grosvenor Place	SW1X 7JJ	London		Na
GB0580	Legal & General (Barclays) Cash Trust	Customer Services Centre	CF24 0YS	Cardiff		Na
GB1615	Legal & General Cash Trust	Customer Services Centre	CF24 0YS	Cardiff		Na
GB1630	Lincoln Cash Trust	Barnett Way, Barnwood	GL4 7RZ	Gloucester		Na
GB1789	M&G Group High Interest Fund	M&G House, Victoria Road, Chelmsford	CM1 1FB	Essex		Na
GB1782	Merrill Lynch Cash Fund	33 King William Street	EC4R 9AS	London		Na
GB1822	Morley Deposit Fund	Basildon	SS15 5UU	Essex		Na

MFI ID	NAME	ADDRESS	POSTAL	CITY	HEAD OFFICE	RES*
GB1823	New Star Money Market Unit Trust	1 Knightsbridge Green	SW1X 7NE	Essex		Na
GB2025	Old Mutual UK Money Market Trust	80 Cheapside	EC2V 6LS	London		Na
GB2026	Old Mutual US Dollar Money Market Trust	80 Cheapside	EC2V 6LS	London		Na
GB2105	Prudential Cash Haven Trust	Basildon	SS15 5NF	Essex		Na
GB2735	Royal London Cash Fund	IFDS House, St Nicholas Road, Basildon	SS15 5PD	Essex		Na
GB2215	S & W Cash Trust	1 Riding House Street	W1A 3AS	London		Na
GB2311	Scottish Amicable Maximum Income Fund	6 Sheldon Square	W2 6PR	London		Na
GB0012	Scottish Widows Unit Trust Cash Trust	15 Dalkeith Road	EH16 5BU	Edinburgh		Na
GB2328	SG Cash Fund	100 Ludgate Hill	EC4M 7RE	London		Na
GB2408	Standard Life Investments Cash Fund	1 George Street	EH2 2LL	Edinburgh		Na
GB2202	The Royal London Cash Trust	IFDS House, St Nicholas Road, Basildon	SS15 5PD	Essex		Na
GB1129	WAY Elite Income Plan Cash Trust	Cedar House, 3 Cedar Park, Cobham Road, Wimbourne	BH21 7SB	Dorset		Na
GB2737	Wesleyan Assurance Society Cash Fund	The Administration Centre, Basildon	SS15 5ZS	Essex		Na

Total number of Money Market Funds : 40

TOTAL number of Monetary Financial Institutions in United Kingdom : 465

